NOTAS A LOS ESTADOS FINANCIEROS DEL CENTRO DE CAPACITACIÓN DEL PERSONAL OPERATIVO DEL TRANSPORTE DEL ESTADO DE QUERÉTARO, S.A DE C.V.

Con el propósito de dar cumplimiento a los artículos 46, fracción I, inciso g), 47, 48 y 49 de la Ley General de Contabilidad Gubernamental (LGCG), así como a la normatividad emitida por el Consejo Nacional de Armonización Contable (CONAC), en seguida, se presentan las notas a los estados financieros correspondientes al ejercicio fiscal 2023, teniendo presente los postulados de revelación suficiente e importancia relativa con la finalidad de que la información sea de mayor utilidad para los usuarios. Los tres tipos de notas que acompañan a los estados financieros, son:

- a) Notas de Gestión Administrativa,
- b) Notas de Desglose, y
- c) Notas de Memoria (cuentas de orden)

a) Notas de Gestión Administrativa:

1. Autorización e Historia

Se informará sobre:

- a) El Centro de Capacitación del Personal Operativo del Transporte del Estado de Queretaro S.A de C.V (CCPOTEQ) es una empresa de Participación Estatal Mayoritaria, de conformidad con el artículo 32 de la Ley de la Administración Pública Paraestatal de Estado de Querétaro, con Personalidad Jurídica y Patrimonio Propio, creado acuerdo emitido por el Gobernador del Estado de Querétaro, publicado en el Periódico Oficial del Gobierno del Estado de Querétaro "La Sombra de Arteaga" el día 28 de agosto de 2023."
- b) En fecha 28 de agosto de 2023 se publicó en el Periódico Oficial del Gobierno del Estado de Querétaro "La Sombra de Arteaga", acuerdo que autoriza la constitución de una sociedad mercantil de la especie sociedad anonima de capital variable que se denomina Centro de Capacitación del Personal Operativo del Transporte del Estado de Querétaro, Sociedad Anonima de Capital Variable. El 13 de septiembre de 2023, se constituye la sociedad anónima de capital variable denominada CENTRO DE CAPACITACIÓN DEL PERSONAL OPERATIVO DEL TRANSPORTE DEL ESTADO DE QUERÉTARO, SOCIEDAD ANÓNIMA DE CAPITAL VARIABLE, ante la fe del notario público titular asociante número 25 de la demarcación territorial de Querétaro, Doctor en Derecho José María Hernández Ramos.

2. Panorama Económico y Financiero

La inflación general anual al mes de Diciembre de 2023, determinada a través del Índice Nacional de Precios al Consumidor y publicada por el Instituto Nacional de Estadística y Geografía INEGI, fue de 5.84%. de acuerdo a NIF mexicanas, corresponde a un entorno económico no inflacionario.

3. Organización y Objeto Social

Se informará sobre:

- a) Objeto Social.- El objeto social del CCPOTEQ es la prestación del servicio de reclutamiento, capacitación, adiestramiento y administración del personal de los servicios de transporte público colectivo en el Estado de Querétaro

- b) La Principal actividad del CCPOTEQ es la prestación del servicio de reclutamiento, capacitación, adiestramiento y administración del personal de los servicios de transporte público colectivo en el estado de Querétaro
- c) Ejercicio fiscal.:El Ejercicio fiscal reportado es el 2023.
- d) Régimen jurídico.: El Centro de Capacitación del Personal Operativo del Transporte del Estado de Querétaro S.A de C.V (CCPOTEQ) es un Organismo Público Descentralizado de servicios del Poder Ejecutivo del Estado de Querétaro, con Personalidad Jurídica y Patrimonio Propio, inscrito en el SAT en el Regimen General de Ley, con RFC CCP230913KT4
- e) Consideraciones fiscales del ente: El CCEPOTEQ tiene las siguientes obligaciones fiscales:
 - Retención y Entero del Impuesto por Sueldos y Salarios.
 - Presentación mensual de la Declaración Informativa de Operaciones con Terceros (DIOT).
 - Calculo y Entero del 2% del Impuesto sobre Nómina.
 - Entero de Impuesto sobre Tenencia y Derechos de Control Vehicular.
 - Determinación y Entero de cuotas obrero patronales ante el Instituto Mexicano del Seguro Social.
- f) Estructura organizacional básica.

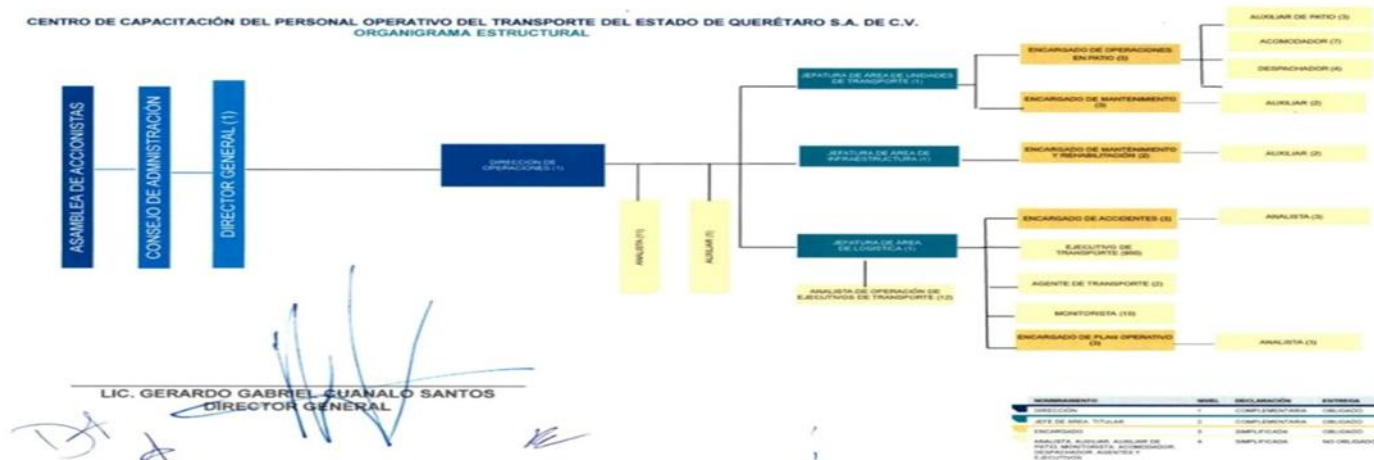

CENTRO DE CAPACITACIÓN DEL PERSONAL OPERATIVO DEL TRANSPORTE DEL ESTADO DE QUERÉTARO, S.A DE C.V.

Se autorizó la estructura del CCPOTEQ en la primera Sesión Extraordinaria de fecha 30 de noviembre de 2023.

- g) Fideicomisos de los cuales es fideicomitente o fideicomisario, y contratos análogos incluyendo mandatos de los cuales es parte. CCPOTEQ no es Fideicomitente ni fideicomisario o ha celebrado contrato análogo o mandato de ningún fideicomiso.

4. Bases de Preparación de los Estados Financieros

Se informará sobre:

- a) El 31 de diciembre de 2008 , se publicó en el Diario Oficial de la Federación (D.O.F) el decreto por el cual se expide la Ley General de Contabilidad Gubernamental (LGCG), la cual tiene por objeto establecer los criterios generales que regirán la contabilidad gubernamental y la emisión de la información financiera de los entes públicos , con el fin de lograr su adecuada armonización.

Las obligaciones establecidas en los artículos transitorios de la LGCG, emitidos por el Consejo Nacional de Armonización Contable (CONAC), y publicados en el DOF el 31 de diciembre de 2008, señalan que los órganos autónomos de las entidades federativas, a partir del 1 de enero de 2012, deben de realizar los registros contables con base acumulativa y en apego al Marco Conceptual, Postulados Básicos, Normas y Metodologías que establezcan los Momentos Contables, Clasificadores y Manuales de Contabilidad Armonizados y de acuerdo con las respectivas Matices de Conversión con las características señaladas en los artículos 40 y 41 de la LGCG., así mismo en la fecha señalada deberán de emitir información contable, presupuestaria y programática sobre la base prevista en los documentos técnicos contables referidos.

En el mismo orden de ideas, el CCPOTEQ inicio en el ejercicio 2023 con la aplicación de los lineamientos establecidos en la LGCG.

Los Estados Financieros del Centro de Capacitación del Personal Operativo del Transporte del Estado de Querétaro al mes de Diciembre de 2023, han sido preparados en apego a la Ley General de Contabilidad Gubernamental y de conformidad con políticas y prácticas contables establecidas en el Manual de Contabilidad y supletoriamente con la Ley para el Manejo de los Recursos Públicos del Estado de Querétaro y la Ley para la Administración Pública Paraestatal del Estado de Querétaro.

- b) Con la finalidad de cumplir con certeza con las características de estructura, diseño y operación en el marco de los lineamientos establecidos por la LGCG, el CCPOTEQ adoptó en el ejercicio 2023, el Sistema Automatizado de Administración y Contabilidad Gubernamental (SAACG) desarrollado por el Instituto para el Desarrollo Técnico de las Haciendas Públicas.
- c) Postulados básicos. Los postulados básicos sustentan de manera técnica el registro de las operaciones, la elaboración y presentación de estados financieros; basados en su razonamiento, eficiencia demostrada, respaldo de la legislación especializada y aplicación de la Ley General de Contabilidad Gubernamental con la finalidad de uniformar los métodos, procedimientos y prácticas contables.

A continuación se presentan los Postulados Básicos de Contabilidad Gubernamental:

- 1) Sustancia Económica
- 2) Entes Públicos
- 3) Existencia Permanente
- 4) Revelación Suficiente
- 5) Importancia Relativa
- 6) Registro e Integración Presupuestaria
- 7) Consolidación de la Información Financiera

- 8) Devengo Contable
- 9) Valuación
- 10) Dualidad Económica
- 11) Consistencia

- d) Los Estados Financieros de Centro de Capacitación del Personal Operativo del Transporte del Estado de Querétaro al mes de Diciembre de 2023, han sido preparados en apego a la Ley General de Contabilidad Gubernamental y de conformidad con políticas y prácticas contables establecidas en el Manual de Contabilidad y supletoriamente con la Ley para el Manejo de los Recursos Públicos del Estado de Querétaro y la Ley para la Administración Pública Paraestatal del Estado de Querétaro.

5. Políticas de Contabilidad Significativas

Se informará sobre:

- a) El CCPOTEQ esta a la espera de la emisión por parte del consejo Nacional de Armonización Contable de los lineamientos para determinar el registro para la actualización por el reconocimiento de la inflación de los bienes muebles e inmuebles.
- b) El CCPOTEQ no cuenta con operaciones en el extranjero y por lo tanto no existen efectos de los mismos en la información financiera gubernamental.
- c) CCPOTEQ no posee inversión en acciones de Compañías subsidiarias no consolidadas y asociadas y por lo tanto no existe un método para su valuación.
- d) El CCPOTEQ no cuenta con almacén de mercancías al cierre del mes de Diciembre de 2023.
- e) El CCCPOTEQ no cuenta con Estudio Actuarial al Cierre del Ejercicio Fiscal 2023 de Acuerdo a la NIF-D3 Beneficios a Empleados. El Consejo Nacional de Armonización Contable aún no emite los lineamientos para su registro
- f) El CCPOTEQ no cuenta con provisiones para cubrir Juicios y Amparos en procesos pendientes.
- g) El CCPOTEQ no cuenta con Reservas.
- h) Con la entrada en vigor de la Ley General de Contabilidad Gubernamentales realizaron cambios en las políticas contables de ingresos y gastos para dar cumplimiento a los lineamientos establecidos por el CONAC; los cambios realizados fueron la adopción del Plan de Cuentas, Clasificador por Objeto del Gasto y el Clasificador por rubro de Ingreso en apego a lo dispuesto por la CONAC.
- i) Las Reclasificaciones, en caso de existir, se registran mensualmente.
- j) Se trabaja de forma permanente en la Depuración de cuentas y cancelación de sus saldos.

6. Posición en Moneda Extranjera y Protección por Riesgo Cambiario

Se informará sobre:

- a) El CCPOTEQ no cuenta con Activos en moneda extranjera.
- b) El CCPOTEQ no cuenta con Pasivos en moneda extranjera, por tanto;
- c) No aplica su posición en moneda extranjera y/o,
- d) El Tipo de cambio y/o
- e) Equivalente en moneda nacional.

Lo anterior, por cada tipo de moneda extranjera que se encuentre en los rubros de activo y pasivo.

Adicionalmente, se informará sobre los métodos de protección de riesgo por variaciones en el tipo de cambio.

7. Reporte Analítico del Activo

Debe mostrar la siguiente información:

- a) Vida útil o porcentajes de depreciación, deterioro o amortización utilizados en los diferentes tipos de activos. El CCPOTEQ no cuenta con Activos Fijos.
- b) Al cierre del periodo no se han presentado cambios en el porcentaje de depreciación o valor residual de los activos. EL CCPOTEQ no cuenta con Activos Fijos.
- c) Importe de los gastos capitalizados en el ejercicio, tanto financieros como de investigación y desarrollo.
- d) Riesgos por tipo de cambio o tipo de interés de las inversiones financieras. No aplica para el CCPOTEQ.
- e) Valor activado en el ejercicio de los bienes construidos por la entidad. No aplica para el CCPOTEQ.
- f) Al cierre del periodo el CCPOTEQ no ha presentado circunstancias de carácter significativo que afecten el activo, tales como bienes en garantía, señalados en embargos, litigios, títulos de inversiones entregados en garantías, baja significativa del valor de inversiones financieras, etc.
- g) Desmantelamiento de Activos, procedimientos, implicaciones, efectos contables. No aplica para el CCPOTEQ.
- h) Administración de activos; planeación con el objetivo de que el ente los utilice de manera más efectiva. No aplica para el CCPOTEQ.

Adicionalmente, se deben incluir las explicaciones de las principales variaciones en el activo, en cuadros comparativos como sigue:

- a) Inversiones en valores. No aplica para el CCPOTEQ.
- b) Patrimonio de Organismos descentralizados de Control Presupuestario Indirecto. No aplica para el CCPOTEQ.
- c) Inversiones en empresas de participación mayoritaria. No aplica para el CCPOTEQ.
- d) Inversiones en empresas de participación minoritaria. No aplica para el CCPOTEQ.
- e) Patrimonio de Organismos Descentralizados de Control Presupuestario Directo, según corresponda. No aplica para el CCPOTEQ.

8. Fideicomisos, Mandatos y Análogos

Se deberá informar:

- a) Por ramo administrativo que los reporta. No aplica para el CCPOTEQ.
- b) Enlistar los de mayor monto de disponibilidad, relacionando aquéllos que conforman el 80% de las disponibilidades. No aplica para el CCPOTEQ.

9. Reporte de la Recaudación

- a) Durante el periodo del 1 de sept al 31 de diciembre de 2023, el CCPOTEQ recaudó \$14'698,829.53, por concepto de la contraprestación por el servicio prestado a la Agencia de Movilidad del Estado de Querétaro. Recibió \$8'563,108.40 por concepto de aportaciones de la Agencia de Movilidad del Estado de Querétaro para su correcto funcionamiento.
- b) Proyección de la recaudación e ingresos en el mediano plazo. No se cuenta con proyección a mediano plazo debido a las adecuaciones necesarias que se están realizando de acuerdo a la totalidad de unidades de transporte público colectivo requeridos para la prestación de un servicio óptimo.

10. Información sobre la Deuda y el Reporte Analítico de la Deuda

- a) El CCPOTEQ no tiene Deuda Publica contratada.
- b) Al no tener El CCPOTEQ Deuda Contratada, no existe información de manera agrupada por tipo de valor gubernamental o instrumento financiero en la que se consideren intereses, comisiones, tasa, perfil de vencimiento y otros gastos de la deuda.

11. Calificaciones otorgadas

El CCPOTEQ no tiene al a fecha Calificaciones otorgadas.

12. Proceso de Mejora

Se informará de:

- a) En materia de Control Interno, actualmente el organismo aplica el "Acuerdo que Establece las Disposiciones en Materia de Control Interno para los Sujetos Obligados del Poder Ejecutivo del Estado de Querétaro, publicado en el Periódico Oficial "La Sombra de Arteaga", el 27 de noviembre de 2017.
- b) El CCPOTEQ, prepara el Programa Operativo Anual en el cual se establecen las metas y alcance de cada una de las acciones, las cuales están en constante revisión y mejora con la finalidad de eficientar las actividades.

13. Información por Segmentos

No aplica para el CCPOTEQ

14. Eventos Posteriores al Cierre

El CCPOTEQ cuenta con un adeudo de impuestos derivados por los pagos de los servicios personales.

15. Partes Relacionadas

El capital constitutivo del CCPOTEQ esta integrado por el 99 por ciento de acciones cuyo titular es la AMEQ de forma mayoritaria y un 1 por ciento del socio minoritario.

16. Responsabilidad Sobre la Presentación Razonable de la Información Contable

La información contable del CCPOTEQ, esta firmada al calce por el Director General e incluye al final la leyenda "Bajo protesta de decir verdad declaramos que los Estados Financieros y sus notas, son razonablemente correctos y son responsabilidad del emisor".

b) Notas de Desglose:

CENTRO DE CAPACITACIÓN DEL PERSONAL OPERATIVO DEL TRANSPORTE DEL ESTADO DE QUERÉTARO, S.A DE C.V.

l) Notas al Estado de Actividades

Ingresos y Otros Beneficios

Ingresos de Gestión

Durante el periodo del 1 de sept al 31 de diciembre de 2023, el CCPOTEQ recaudó \$14'698,829.53, por concepto de la contraprestación por el servicio prestado a la Agencia de Movilidad del Estado de Querétaro. Recibido \$8'563,108.40 por concepto de aportaciones de la Agencia de Movilidad del Estado de Querétaro para su correcto funcionamiento.

(Pesos)

CLASE DE INGRESOS:	MONTO	CARACTERÍSTICA SIGNIFICATIVA
IMPUESTO SOBRE DIVERSIONES Y ESPECTÁCULOS PÚBLICOS		
IMPUESTO SOBRE LOTERÍAS, RIFAS, SORTEOS Y CONCURSOS		
IMPUESTO VENTA DE BIENES CUYA ENAJENACIÓN SE GRAVA POR LEY IEPS		
IMPUESTO SOBRE TENENCIA O USO DE VEHÍCULOS DEL EJERCICIO		
ADEUDO TENENCIA EJERCICIOS ANTERIORES		
IMPUESTO POR LA PRESTACIÓN DE SERVICIO DE HOSPEDAJE		
IMPUESTO POR LA ADQUISICIÓN DE VEHÍCULOS DE MOTOR O REMOLQUES QUE NO SEAN NUEVOS		
IMPUESTO SOBRE NOMINAS		
ACTUALIZACIÓN DE IMPUESTOS		
RECARGOS DE IMPUESTOS		
MULTAS DE IMPUESTOS		
IMPUESTO PARA EL FOMENTO DE LA EDUCACIÓN EN EL ESTADO, PARA CAMINOS Y SERVICIOS SOCIALES		
APORTACIÓN DE MEJORAS		
SERVICIOS PRESTADOS POR INDEREQ		
PARQUE RECREATIVO MUNDO CIMACUATICO		
POR LICENCIA PARA ALMACENAJE, VENTA, PORTEO Y CONSUMO DE BEBIDAS ALCOHÓLICAS		
SERVICIOS PRESTADOS POR REGISTRO PUBLICO DE LA PROPIEDAD		
SERVICIOS PRESTADOS POR LAS AUTORIDADES		

CATASTRALES		
SERVICIOS PRESTADOS POR AUTORIDADES DEL TRABAJO Y PREVISIÓN SOCIAL		
SERVICIOS PRESTADOS POR AUTORIDADES DE EDUCACIÓN		
SERVICIOS PRESTADOS POR LAS AUTORIDADES DE LA SECRETARÍA DE DESARROLLO URBANO Y OBRAS PÚBLICAS		
SERVICIOS PRESTADOS POR SECRETARÍA DE GOBIERNO		
SERVICIOS PRESTADOS POR PROCURADURÍA DE JUSTICIA DEL ESTADO		
SERVICIOS PRESTADOS POR SECRETARÍA DE LA CONTRALORÍA		
SERVICIOS PRESTADOS POR LAS AUTORIDADES DE LA SECRETARÍA DE SEGURIDAD CIUDADANA		
SERVICIOS PRESTADOS POR AUTORIDADES FISCALES		
SERVICIOS PRESTADOS POR OFICIALÍA MAYOR		
SERVICIOS PRESTADOS POR OTRAS AUTORIDADES ADMINISTRATIVAS		
SERVICIOS PRESTADOS POR EL ARCHIVO GENERAL DE NOTARIAS		
SERVICIOS PRESTADOS POR PODER EJECUTIVO		
SERVICIOS PRESTADOS POR LA LEGISLATURA		
SERVICIOS PRESTADOS POR EL TRIBUNAL SUPERIOR DE JUSTICIA		
ACTUALIZACIÓN DE DERECHOS		
RECARGOS DE DERECHOS		
MULTA DE DERECHOS		
ARRENDAMIENTO		
EXPLOTACIÓN DE BIENES PROPIEDAD DEL ESTADO		
OTROS PRODUCTOS		
RENDIMIENTOS BANCARIOS		
PRODUCTOS DE CAPITALES Y VALORES DEL PODER JUDICIAL		
OTROS INTERESES		
ENAJENACIÓN DE BIENES INMUEBLES		
INCENTIVOS DERIVADOS DE LA COLABORACIÓN FISCAL		

CENTRO DE CAPACITACIÓN DEL PERSONAL OPERATIVO DEL TRANSPORTE DEL ESTADO DE QUERÉTARO, S.A DE C.V.

MULTAS		
INDEMNIZACIONES		
REINTEGROS		
APROVECHAMIENTOS PROVENIENTES DE OBRAS PUBLICAS		
APROVECHAMIENTOS POR PARTICIPACIONES DERIVADAS DE LA APLICACIÓN DE LEYES		
APROVECHAMIENTOS POR APORTACIONES		
APROVECHAMIENTOS POR COOPERACIONES		
OTROS APROVECHAMIENTOS		
INGRESOS POR VENTA DE BIENES DE ORGANISMOS DESCENTRALIZADOS		
INGRESOS POR SERVICIOS PRESTADOS POR ORGANISMOS DESCENTRALIZADOS		
INGRESOS DE OPERACIÓN DE ENTIDADES PARAESTATALES EMPRESARIALES		
INGRESOS POR VENTA DE BIENES DE ENTIDADES PARAESTATALES EMPRESARIALES		
INGRESOS POR SERVICIOS PRESTADOS POR ENTIDADES PARAESTATALES EMPRESARIALES		
INGRESOS POR VENTA DE BIENES		
INGRESOS POR SERVICIOS PRODUCIDOS EN ESTABLECIMIENTOS DEL GOBIERNO		
TOTAL		\$ 0.00

Participaciones, Aportaciones, Convenios, Incentivos Derivados de la Colaboración Fiscal, Fondos Distintos de Aportaciones, Transferencias, Asignaciones, Subsidios y Subvenciones, y Pensiones y Jubilaciones

Se informa de manera agrupada los montos totales al 31 de diciembre del 2023, y cualquier característica significativa. NADA QUE MANIFESTAR.

Otros Ingresos y Beneficios

Se informa el tipo, el monto al 31 de diciembre del 2023, y naturaleza de la cuenta de otros ingresos, que en lo individual representen el 15% o más del total del rubro al que corresponden:

(Pesos)

OTROS INGRESOS Y BENEFICIOS VARIOS:	TIPO	MONTO	NATURALEZA	CARACTERÍSTICAS SIGNIFICATIVAS
OTROS INGRESOS DE EJERCICIOS ANTERIORES				
BONIFICACIONES Y DESCUENTOS OBTENIDOS				
DIFERENCIAS POR TIPO DE CAMBIO A FAVOR				
DIFERENCIAS DE COTIZACIONES A FAVOR EN VALORES NEGOCIABLES				
RESULTADO POR POSICIÓN MONETARIA				
UTILIDADES POR PARTICIPACIÓN PATRIMONIAL				
OTROS INGRESOS Y BENEFICIOS VARIOS				
TOTAL		\$ 0.00		

NADA QUE MANIFESTAR.

Gastos y Otras Pérdidas

Se explican aquellas cuentas de gastos de funcionamiento; transferencias; subsidios y otras ayudas; participaciones y aportaciones; intereses; comisiones y otros gastos de la deuda pública; otros gastos y pérdidas extraordinarias, así como inversión pública, que en lo individual representen el 15% o más del total de los gastos al 31 de diciembre del 2023:

(Pesos)

MONTO TOTAL DE GASTOS	
------------------------------	--

CUENTA	MONTO INDIVIDUAL	PORCENTAJE DEL TOTAL DEL GASTO
SERVICIOS PERSONALES	29295788	98%
MATERIALES Y SUMINISTROS	0	0%
SERVICIOS GENERALES	694599	2%
AYUDAS SOCIALES	0	0%
PENSIONES Y JUB ILACIONES	0	0%
ESTIMACIONES, DEPRECIACIONES, DETERIOROS	0	0%
SUBSIDIO	0	0%
TOTAL GASTOS Y OTRAS PÉRDIDAS	29990087	0%

CENTRO DE CAPACITACIÓN DEL PERSONAL OPERATIVO DEL TRANSPORTE DEL ESTADO DE QUERÉTARO, S.A DE C.V.

II) Notas al Estado de Situación Financiera

Activo

- **Efectivo y Equivalentes**

Se informa que al cierre del mes de Diciembre de 2023, en el rubro de 111 Efectivo y Equivalentes tiene un saldo de \$97,396.95.

(Pesos)

FONDOS CON AFECTACIÓN ESPECÍFICA:	TIPO	MONTO
TOTAL		\$ 0.00

El CCPOTEQ no cuenta con inversiones.

(Pesos)

INVERSIONES FINANCIERAS HASTA TRES MESES:	TIPO	MONTO	PLAZO

CENTRO DE CAPACITACIÓN DEL PERSONAL OPERATIVO DEL TRANSPORTE DEL ESTADO DE QUERÉTARO, S.A DE C.V.

TRANSFERENCIAS, ASIGNACIONES, SUBSIDIOS Y OTRAS AYUDAS				
TOTAL			\$ 2351812.72	

Se informa de manera agrupada, el monto al 31 de diciembre del 2023 de los derechos a recibir efectivo y equivalentes (excepto cuentas por cobrar de contribuciones e inversiones financieras, participaciones y aportaciones de capital) en una desagregación por su vencimiento en días a 90, 180, menor o igual a 365 y mayor a 365. Adicionalmente se informa de las características cualitativas relevantes que les afectan a estas cuentas:

(Pesos)

DERECHOS A RECIBIR EFECTIVO O EQUIVALENTES (excepto cuentas por cobrar de contribuciones o fideicomisos que se encuentran dentro de inversiones financieras, participaciones y aportaciones de capital):	MONTO	CARACTERÍSTICAS CUALITATIVAS
a) Menor o igual a 90 días		
CUENTAS POR COBRAR		
DEUDORES DIVERSOS POR COBRAR		
DEUDORES POR ANTICIPOS DE LA TESORERÍA		
PRESTAMOS OTORGADOS		
OTROS DERECHOS A RECIBIR EFECTIVO		
Sub-Total	\$ 0.00	
b) Mayor a 90 días y menor o igual a 180 días		
CUENTAS POR COBRAR		
DEUDORES DIVERSOS POR COBRAR		
DEUDORES POR ANTICIPOS DE LA TESORERÍA		
PRESTAMOS OTORGADOS		
OTROS DERECHOS A RECIBIR EFECTIVO		
Sub-Total	\$ 0.00	
c) Mayor a 180 días y menor o igual a 365 días		
CUENTAS POR COBRAR		
DEUDORES DIVERSOS POR COBRAR		
DEUDORES POR ANTICIPOS DE LA TESORERÍA		
PRESTAMOS OTORGADOS		
OTROS DERECHOS A RECIBIR EFECTIVO		
Sub-Total	\$ 0.00	
d) Mayor a 365 días		
DOCUMENTOS POR COBRAR		
DEUDORES DIVERSOS		

PRESTAMOS OTORGADOS		
OTROS DERECHOS A RECIBIR EFECTIVO		
Sub-Total		\$ 0.00
TOTAL		\$ 0.00

Se informa de manera agrupada, el monto al 31 de diciembre del 2023 de los derechos a recibir bienes o servicios (excepto cuentas por cobrar de contribuciones e inversiones financieras, participaciones y aportaciones de capital) en una desagregación por su vencimiento en días a 90, 180, menor o igual a 365 y mayor a 365. Adicionalmente se informa de las características cualitativas relevantes que les afectan a estas cuentas:

(Pesos)

DERECHOS A RECIBIR BIENES O SERVICIOS:	MONTO	CARACTERÍSTICAS CUALITATIVAS
a) Menor o igual a 90 días		
ANTICIPO A PROVEEDORES POR ADQUISICIÓN DE BIENES Y PRESTACIÓN DE SERVICIOS		
ANTICIPO A PROVEEDORES POR ADQUISICIÓN DE BIENES INMUEBLES Y MUEBLES		
ANTICIPO A PROVEEDORES POR ADQUISICIÓN DE BIENES INTANGIBLES		
ANTICIPO A CONTRATISTAS POR OBRAS PUBLICAS		
OTROS DERECHOS A RECIBIR BIENES O SERVICIOS		
Sub-Total		\$ 0.00
b) Mayor a 90 días y menor o igual a 180 días		
ANTICIPO A PROVEEDORES POR ADQUISICIÓN DE BIENES Y PRESTACIÓN DE SERVICIOS		
ANTICIPO A PROVEEDORES POR ADQUISICIÓN DE BIENES INMUEBLES Y MUEBLES		
ANTICIPO A PROVEEDORES POR ADQUISICIÓN DE BIENES INTANGIBLES		
ANTICIPO A CONTRATISTAS POR OBRAS PUBLICAS		
OTROS DERECHOS A RECIBIR BIENES O SERVICIOS		
Sub-Total		\$ 0.00
c) Mayor a 180 días y menor o igual a 365 días		
ANTICIPO A PROVEEDORES POR ADQUISICIÓN DE BIENES Y PRESTACIÓN DE SERVICIOS		

CENTRO DE CAPACITACIÓN DEL PERSONAL OPERATIVO DEL TRANSPORTE DEL ESTADO DE QUERÉTARO, S.A DE C.V.

ANTICIPO A PROVEEDORES POR ADQUISICIÓN DE BIENES INMUEBLES Y MUEBLES		
ANTICIPO A PROVEEDORES POR ADQUISICIÓN DE BIENES INTANGIBLES		
ANTICIPO A CONTRATISTAS POR OBRAS PUBLICAS		
OTROS DERECHOS A RECIBIR BIENES O SERVICIOS		
Sub-Total	\$ 0.00	
TOTAL	0	

- Inventarios**

Se clasificarán como bienes disponibles para su transformación aquéllos que se encuentren dentro de la cuenta Inventarios. Esta nota aplica para aquellos entes públicos que realicen algún proceso de transformación y/o elaboración de bienes.

En la nota se informará del sistema de costeo y método de valuación aplicados a los inventarios, así como la conveniencia de su aplicación dada la naturaleza de los mismos. Adicionalmente, se revelará el impacto en la información financiera por cambios en el método o sistema.

El Centro de Capacitación del Transporte del Estado de Querétaro no cuenta con procesos de transformación y/o elaboración de bienes (Inventarios).

CUENTA DE INVENTARIO DE ARTÍCULOS DE TRANSFORMACIÓN Y/O ELABORACIÓN	SISTEMA DE COSTEO	MÉTODO DE VALUACIÓN	CONVENIENCIA DEL MÉTODO	IMPACTO FINANCIERO POR CAMBIO DE MÉTODO
INVENTARIO DE MERCANCIAS PARA VENTA				
INVENTARIO DE MERCANCIAS TERMINADAS				
INVENTARIO DE MERCANCIAS EN PROCESO DE ELABORACIÓN				
INVENTARIO DE MATERIAS PRIMAS, MATERIALES Y SUMINISTROS PARA PRODUCCIÓN				
BIENES EN TRANSITO				

De la cuenta Almacén se informará acerca del método de valuación, así como la conveniencia de su aplicación. Adicionalmente, se revelará el impacto en la información financiera por cambios en el método.

CUENTA DE ALMACÉN	MÉTODO DE VALUACIÓN	CONVENIENCIA DEL MÉTODO	IMPACTO FINANCIERO POR CAMBIO DE MÉTODO
MATERIALES DE ADMINISTRACIÓN, EMISIÓN DE DOCUMENTOS Y ARTÍCULOS OFICIALES			

ALIMENTOS Y UTENSILIOS			
MATERIALES Y ARTÍCULOS DE CONSTRUCCIÓN Y DE REPARACIÓN			
PRODUCTOS QUÍMICOS, FARMACÉUTICOS Y DE LABORATORIO			
COMBUSTIBLES, LUBRICANTES Y ADITIVOS			
VESTUARIO, BLANCOS, PRENDAS DE PROTECCIÓN Y ARTÍCULOS DEPORTIVOS			
MATERIALES Y SUMINISTROS DE SEGURIDAD			
HERRAMIENTAS, REFACCIONES Y ACCESORIOS MENORES PARA CONSUMO			

NADA QUE MANIFESTAR

• **Inversiones Financieras**

De la cuenta Inversiones financieras, que considera los fideicomisos, se informará de éstos los recursos asignados por tipo y monto, y características significativas que tengan o puedan tener alguna incidencia en las mismas.

(Pesos)

FIDEICOMISO	TIPO	MONTO	CARACTERÍSTICAS SIGNIFICATIVAS
FIDEICOMISOS, MANDATOS Y CONTRATOS ANÁLOGOS DEL PODER EJECUTIVO			
FIDEICOMISOS, MANDATOS Y CONTRATOS ANÁLOGOS DEL PODER LEGISLATIVO			
FIDEICOMISOS, MANDATOS Y CONTRATOS ANÁLOGOS DEL PODER JUDICIAL			
FIDEICOMISOS, MANDATOS Y CONTRATOS ANÁLOGOS PÚBLICOS NO EMPRESARIALES Y NO FINANCIEROS			
FIDEICOMISOS, MANDATOS Y CONTRATOS ANÁLOGOS PÚBLICOS EMPRESARIALES Y NO FINANCIEROS			
FIDEICOMISOS, MANDATOS Y CONTRATOS ANÁLOGOS PÚBLICOS FINANCIEROS			
FIDEICOMISOS, MANDATOS Y CONTRATOS ANÁLOGOS DE ENTIDADES FEDERATIVAS			
FIDEICOMISOS, MANDATOS Y CONTRATOS ANÁLOGOS DE MUNICIPIOS			

NADA QUE MANIFESTAR

CENTRO DE CAPACITACIÓN DEL PERSONAL OPERATIVO DEL TRANSPORTE DEL ESTADO DE QUERÉTARO, S.A DE C.V.

FIDEICOMISOS, MANDATOS Y CONTRATOS ANÁLOGOS DE EMPRESAS PRIVADAS Y PARTICULARES			
TOTAL			\$ 0.00

Se informará de las inversiones financieras, los saldos de las participaciones y aportaciones de capital. El CCPOTEQ no ha realizado aportaciones de capital.

(Pesos)

PARTICIPACIONES Y APORTACIONES DE CAPITAL	SALDO
PARTICIPACIONES Y APORTACIONES DE CAPITAL A LARGO PLAZO EN EL SECTOR PÚBLICO	
PARTICIPACIONES Y APORTACIONES DE CAPITAL A LARGO PLAZO EN EL SECTOR PRIVADO	
PARTICIPACIONES Y APORTACIONES DE CAPITAL A LARGO PLAZO EN EL SECTOR EXTERNO	
TOTAL	\$ 0.00

NADA QUE MANIFESTAR

- **Bienes Muebles, Inmuebles e Intangibles**

Se informará de manera agrupada por cuenta, los rubros de Bienes Muebles e Inmuebles, el monto de la depreciación del ejercicio y la acumulada, el método de depreciación, tasas aplicadas y los criterios de aplicación de los mismos. Asimismo, se informará de las características significativas del estado en que se encuentren los activos.

(Pesos)

CUENTA DE BIENES MUEBLES	MONTO DE DEPRECIACIÓN DEL EJERCICIO	MONTO DE DEPRECIACIÓN ACUMULADA	MÉTODO DE DEPRECIACIÓN	TASA APLICADA	CRITERIO DE APLICACIÓN	CARACTERÍSTICAS SIGNIFICATIVAS DEL ESTADO EN QUE ENCUENTREN
MOBILIARIO Y EQUIPO DE ADMINISTRACIÓN						
MOBILIARIO Y EQUIPO EDUCACIONAL Y RECREATIVO						
EQUIPO E INSTRUMENTAL MEDICO Y DE LABORATORIO						
EQUIPO DE TRANSPORTE						
EQUIPO DE DEFENSA Y SEGURIDAD						
MAQUINARIA, OTROS EQUIPOS Y HERRAMIENTAS						
ACTIVOS BIOLÓGICOS						

NADA QUE MANIFESTAR

TOTAL | \$ 0.00 | \$ 0.00

Se informa de manera agrupada por cuenta, los rubros de bienes inmuebles, el monto al 31 de diciembre del 2023 de la depreciación del ejercicio y la acumulada, el método de depreciación, tasas aplicadas y los criterios de aplicación de los mismos. Asimismo, se informa de las características significativas del estado en que se encuentran los activos:

(Pesos)

CUENTA DE BIENES INMUEBLES	MONTO DE DEPRECIACIÓN DEL EJERCICIO	MONTO DE DEPRECIACIÓN ACUMULADA	MÉTODO DE DEPRECIACIÓN	TASA APLICADA	CRITERIO DE APLICACIÓN	CARACTERÍSTICAS SIGNIFICATIVAS DEL ESTADO EN QUE ENCUENTREN
VIVIENDAS						
EDIFICIOS NO HABITACIONALES						
INFRAESTRUCTURA						
OTROS BIENES INMUEBLES						
TOTAL	\$ 0.00	\$ 0.00				

Se informa de manera agrupada por cuenta, los rubros de activos intangibles y diferidos, su monto al 31 de diciembre del 2023, naturaleza, amortización del ejercicio, amortización acumulada, tasa y método aplicados:

(Pesos)

CUENTA DE ACTIVOS INTANGIBLES	MONTO	NATURALEZA	AMORTIZACIÓN ACUMULADA DEL EJERCICIO	AMORTIZACIÓN ACUMULADA	TASA APLICADA	MÉTODO APLICADO
SOFTWARE						
PATENTES, MARCAS Y DERECHOS						
CONCESIONES Y FRANQUICIAS						
LICENCIAS						
OTROS ACTIVOS INTANGIBLES						
TOTAL	\$ 0.00		\$ 0.00	\$ 0.00		

- Estimaciones y Deterioros**

Se informa los criterios utilizados para la determinación de las estimaciones:

CENTRO DE CAPACITACIÓN DEL PERSONAL OPERATIVO DEL TRANSPORTE DEL ESTADO DE QUERÉTARO, S.A DE C.V.

CUENTA	CRITERIOS UTILIZADOS PARA LA DETERMINACIÓN DE LAS ESTIMACIONES
ESTIMACIONES POR PERDIDAS DE CUENTAS INCOBRABLES DE DOCUMENTOS POR COBRAR	
ESTIMACIONES POR PERDIDAS DE CUENTAS INCOBRABLES DE DEUDORES DIVERSOS	
ESTIMACIONES POR PERDIDA DE CUENTAS INCOBRABLES DE INGRESOS POR COBRAR	
ESTIMACIONES POR PERDIDA DE CUENTAS INCOBRABLES DE PRESTAMOS OTORGADOS	
ESTIMACIONES POR PERDIDA DE OTRAS CUENTAS INCOBRABLES	
ESTIMACIONES POR DETERIORO DE INVENTARIOS	
ESTIMACIONES POR DETERIORO DE BIENES	
DETERIORO ACUMULADO DE ACTIVOS BIOLÓGICOS	

El Centro de Capacitación del Personal Operativo del Transporte del Estado de Querétaro no cuenta con Reservas de Cobro Dudoso, Reservas de Almacén o Estimaciones por Perdida de Cuentas Incobrables o Deterioro de Activos Biológicos.

- Otros Activos**

De las cuentas de otros activos, se informa por tipo circulante y no circulante, los montos totales asociados al 31 de diciembre del 2023 y sus características cualitativas significativas que les impacten financieramente:

(Pesos)

CUENTA	MONTO TOTAL	CARACTERÍSTICAS CUALITATIVAS QUE IMPACTEN FINANCIERAMENTE
Activo circulante		
BILNETE EN GARANTÍA		
BILNETE PERDIDOS DE EMBAJOS, DE COMISOS, ASEGURAMIENTOS Y DACIÓN EN PAGO		

Sub-Total \$ 0.00

Activo no circulante		
BIENES EN CONCESIÓN		
BIENES EN ARRENDAMIENTO FINANCIERO		
BIENES EN OPORTUNIDAD		
Sub-Total		\$ 0.00
TOTAL		\$ 0.00

Pasivo¹

Este género se compone de dos grupos, el Pasivo Circulante y el Pasivo No Circulante, en éstos inciden pasivos derivados de operaciones por servicios personales, cuentas por pagar por operaciones presupuestarias devengadas y contabilizadas al 31 de diciembre de 2023 del ejercicio correspondiente; pasivos por obligaciones laborales, a continuación se presenta la integración del pasivo:

Concepto	2023	2022
PASIVO CIRCULANTE	\$ 9,077,358	\$
PASIVO NO CIRCULANTE	\$	\$
Suma de Pasivo	\$ 9,077,358	\$

(Pesos)

CUENTAS POR PAGAR:	MONTO	FACTIBILIDAD DE PAGO
a) Menor o igual a 90 días		
SERVICIOS PERSONALES POR PAGAR		
PROVEEDORES POR PAGAR		
CONTRATISTAS POR OBRAS PUBLICAS		
PARTICIPACIONES Y APORTACIONES		
TRANSFERENCIAS OTORGADAS		
INTERESES, COMISIONES Y OTROS GASTOS DE LA DEUDA PUBLICA		
RETENCIONES Y CONTRIBUCIONES POR PAGAR		

¹ Con respecto a la información de la deuda pública, ésta se incluye en el informe de deuda pública en la nota 10 "información sobre la Deuda y el Reporte Análítico de la Deuda" de las notas de Gestión Administrativa

CENTRO DE CAPACITACIÓN DEL PERSONAL OPERATIVO DEL TRANSPORTE DEL ESTADO DE QUERÉTARO, S.A DE C.V.

DEVOLUCIONES DE LA LEY DE INGRESOS		
OTRAS CUENTAS POR PAGAR		
Sub-Total	\$ 0.00	
b) Mayor a 90 días y menor o igual a 180 días		
SERVICIOS PERSONALES POR PAGAR		
PROVEEDORES POR PAGAR		
CONTRATISTAS POR OBRAS PUBLICAS		
PARTICIPACIONES Y APORTACIONES		
TRANSFERENCIAS OTORGADAS		
INTERESES, COMISIONES Y OTROS GASTOS DE LA DEUDA PUBLICA		
RETENCIONES Y CONTRIBUCIONES POR PAGAR		
DEVOLUCIONES DE LA LEY DE INGRESOS		
OTRAS CUENTAS POR PAGAR		
Sub-Total	\$ 0.00	
c) Mayor a 180 días y menor o igual a 365 días		
SERVICIOS PERSONALES POR PAGAR		
PROVEEDORES POR PAGAR		
CONTRATISTAS POR OBRAS PUBLICAS		
PARTICIPACIONES Y APORTACIONES		
TRANSFERENCIAS OTORGADAS		
INTERESES, COMISIONES Y OTROS GASTOS DE LA DEUDA PUBLICA		
RETENCIONES Y CONTRIBUCIONES POR PAGAR		
DEVOLUCIONES DE LA LEY DE INGRESOS		
OTRAS CUENTAS POR PAGAR		
Sub-Total	\$ 0.00	
d) Mayor a 365 días		
PROVEEDORES POR PAGAR	0	
CONTRATISTAS POR OBRAS PUBLICAS	0	
Sub-Total	\$ 0.00	
TOTAL	\$ 0.00	

Se informa el monto al 31 de diciembre del 2023 de los **documentos por pagar** en una desagregación por su vencimiento en días a 90, 180, menor o igual a 365 y mayor a 365. Asimismo, se informa sobre la factibilidad del pago de dichos pasivos:

Se elaborará una relación de las cuentas y documentos por pagar en una desagregación por su vencimiento en días a 90, 180, menor o igual a 365 y mayor a 365. Asimismo, se informará sobre la factibilidad del pago de dichos pasivos.

(Pesos)

DOCUMENTOS POR PAGAR:	MONTO	FACTIBILIDAD DE PAGO
a) Menor o igual a 90 días		
DOCUMENTOS COMERCIALES		
DOCUMENTOS CON CONTRATISTAS POR OBRAS PUBLICAS		
OTROS DOCUMENTOS POR PAGAR	9077358	
Sub-Total	\$ 9077358	
b) Mayor a 90 días y menor o igual a 180 días		
DOCUMENTOS COMERCIALES		
DOCUMENTOS CON CONTRATISTAS POR OBRAS PUBLICAS		
OTROS DOCUMENTOS POR PAGAR		
Sub-Total	\$ 0.00	
c) Mayor a 180 días y menor o igual a 365 días		
DOCUMENTOS COMERCIALES		
DOCUMENTOS CON CONTRATISTAS POR OBRAS PUBLICAS		
OTROS DOCUMENTOS POR PAGAR		
Sub-Total	\$ 0.00	
d) Mayor a 365 días		
DOCUMENTOS COMERCIALES	0	
DOCUMENTOS CON CONTRATISTAS POR OBRAS PUBLICAS	0	
OTROS DOCUMENTOS POR PAGAR	0	
Sub-Total	\$ 0.00	
TOTAL	\$ 9077358	

Se informa que los pasivos antes señalados son factibles de pago.

CENTRO DE CAPACITACIÓN DEL PERSONAL OPERATIVO DEL TRANSPORTE DEL ESTADO DE QUERÉTARO, S.A DE C.V.

Se informará de manera agrupada los recursos localizados en Fondos de Bienes de Terceros en Administración y/o en Garantía a corto y largo plazo, así como la naturaleza de dichos recursos y sus características cualitativas significativas que les afecten o pudieran afectarles financieramente

(Pesos)

A CORTO PLAZO:	MONTO	NATURALEZA	CARACTERÍSTICAS CUALITATIVAS QUE AFECTEN FINANCIERAMENTE
FONDOS EN GARANTÍA			
FONDOS EN ADMINISTRACIÓN			
FONDOS CONTINGENTES			
FONDOS DE FIDEICOMISOS	NADA QUE MANIFESTAR		
OTROS FONDOS DE TERCEROS			
VALORES Y BIENES EN GARANTÍA			
Sub-Total	\$ 0.00		

A LARGO PLAZO:	MONTO	NATURALEZA	CARACTERÍSTICAS CUALITATIVAS QUE AFECTEN FINANCIERAMENTE
FONDOS EN GARANTÍA			
FONDOS EN ADMINISTRACIÓN			
FONDOS CONTINGENTES	NADA QUE MANIFESTAR		
FONDOS DE FIDEICOMISOS			
OTROS FONDOS DE TERCEROS			
VALORES Y BIENES EN GARANTÍA			
Sub-Total	\$ 0.00		

TOTAL | **\$ 0.00**

Se informará de las cuentas de los pasivos diferidos y otros, su tipo, monto y naturaleza, así como las características significativas que les impacten o pudieran impactarles financieramente.

(Pesos)

TIPO	MONTO	NATURALEZA	CARACTERÍSTICAS SIGNIFICATIVAS QUE AFECTEN FINANCIERAMENTE
CRÉDITOS DIFERIDOS	0		
INTERESES COBRADOS POR ADELANTADO	NADA QUE MANIFESTAR 0		
OTROS PASIVOS DIFERIDOS	0		
TOTAL	\$ 0.00		

Se informará de las cuentas de provisiones por tipo, monto y naturaleza, así como las características significativas que les impacten o pudieran les impacten.

El CCPOTEQ no cuenta con provisiones, por lo tanto no hay nada que informar.

(Pesos)

TIPO	MONTO	NATURALEZA	CARACTERÍSTICAS SIGNIFICATIVAS
	0		
	0		
	0		
TOTAL	\$ 0.00		

CENTRO DE CAPACITACIÓN DEL PERSONAL OPERATIVO DEL TRANSPORTE DEL ESTADO DE QUERÉTARO, S.A DE C.V.

De las cuentas de otros pasivos, se informará por tipo circulante o no circulante, los montos totales y sus características cualitativas significativas que les impacten financieramente.

El CCPOTEQ no cuenta con otros pasivos, por lo tanto no hay nada que informar.

(Pesos)

OTROS PASIVOS	MONTO TOTAL	CARACTERÍSTICAS CUALITATIVAS SIGNIFICATIVAS QUE IMPACTEN FINANCIERAMENTE
Circulante		
Sub-Total	\$ 0.00	
No circulante		
Sub-Total	\$ 0.00	
TOTAL	\$ 0.00	

III) Notas al Estado de Variación en la Hacienda Pública

Se informará de manera agrupada, acerca de las modificaciones al patrimonio contribuido por tipo, naturaleza y monto.

El Capital Constitutivo del CCPOTEQ esta integrado con una aportación de \$100,000.00 de la cual \$99,000.00 es por parte de la AMEQ como socio mayoritario y \$1,000.00 de Grupo Out Hepling como socio minoritario. Durante el periodo de septiembre a diciembre de 2023, la AMEQ realizo aportaciones a capital variable por 8,563,108 con la finalidad de garantizar la correcta operación del CCPOTEQ.

(Pesos)

CUENTA	MONTO	NATURALEZA
APORTACIONES	(\$0.00)	
Inversiones Financieras a Largo Plazo		

Bienes Inmuebles e Infraestructura		
Bienes Muebles		
Bienes Intangibles		
DONACIONES DE CAPITAL		(\$0.00)
Inversiones Financieras a Largo Plazo		0
Bienes Inmuebles e Infraestructura		0
Bienes Muebles		0
Bienes Intangibles		0
ACTUALIZACIÓN DE LA HACIENDA PUBLICA/PATRIMONIO		(\$0.00)
Inversiones Financieras a Largo Plazo		0
Bienes Inmuebles e Infraestructura		0
Bienes Muebles		0
Bienes Intangibles		0

Se informa de manera agrupada, acerca del monto al 31 de diciembre del 2023 así como la procedencia de los recursos que modifican al patrimonio generado:

(Pesos)

CUENTA	MONTO	PROCEDENCIA DEL RECURSO
RESULTADO DEL EJERCICIO	\$ (15,291,257)	Aportaciones / Ingreso propio
RESULTADOS DE EJERCICIOS ANTERIORES	\$ 0.00	
REVALÚOS	\$ 0.00	
Revalúo de Bienes Inmuebles	0	
Revalúo de Bienes Muebles	0	
Revalúo de Bienes Intangibles	0	
Otros Revalúos	0	
RESERVAS	\$ 0.00	

CENTRO DE CAPACITACIÓN DEL PERSONAL OPERATIVO DEL TRANSPORTE DEL ESTADO DE QUERÉTARO, S.A DE C.V.

Reservas de Patrimonio	0	
Reservas Territoriales	0	
Reservas por Contingencias	0	
RECTIFICACIONES DE RESULTADOS DE EJERCICIOS ANTERIORES	\$ 0.00	
Cambios en Políticas Contables		
Cambios por Errores Contables		

IV) Notas al Estado de Flujos de Efectivo

Efectivo y equivalentes

El análisis de los saldos inicial y final que figuran en la última parte del Estado de Flujo de Efectivo en la cuenta de efectivo y equivalentes es como sigue:

(Pesos)

CUENTA	2023	2022
Efectivo		
Bancos / Tesorería	97397	
Bancos / Dependencias y Otros		
Inversiones temporales (hasta 3 meses)		
Fondos con afectación específica		
Depósitos de fondos de terceros en garantía y/o administración		
Otros efectivos y equivalentes		
Total	\$ 97397	\$ 0.00

Se detallan las adquisiciones de las actividades de inversión efectivamente pagadas y, en su caso, el porcentaje de estas adquisiciones que fueron realizadas mediante subsidios de capital del sector central. Adicionalmente, se revela el importe al 31 de diciembre del 2023 de los pagos que durante el ejercicio se hicieron por la compra de los elementos citados:

ADQUISICIONES DE ACTIVIDADES DE INVERSIÓN EFECTIVAMENTE PAGADAS		
Concepto	2023	2022
Bienes Inmuebles, Infraestructura y Construcciones en Proceso		
Terrenos		
Inmuebles		
Edificios no Habitacionales		
Infraestructura		
Construcciones en Proceso en Bienes de Dominio Público		
Construcciones en Proceso en Bienes Propios		
Otros Bienes Inmuebles		

CENTRO DE CAPACITACIÓN DEL PERSONAL OPERATIVO DEL TRANSPORTE DEL ESTADO DE QUERÉTARO, S.A DE C.V.

ADQUISICIONES DE ACTIVIDADES DE INVERSIÓN EFECTIVAMENTE PAGADAS		
Concepto	2023	2022
Bienes Muebles		
Mobiliario y Equipo de Administración		
Mobiliario y Equipo Educativo y Recreativo		
Equipo e Instrumental Médico y de Laboratorio		
Vehículos y Equipo de Transporte		
Equipo de Defensa y Seguridad		
Maquinaria, Otros Equipos y Herramientas		
Colecciones, Obras de Arte y Objetos Valiosos		
Activos Biológicos		
Otras Inversiones		
Total	\$0.00	\$0.00

A continuación, se expone la conciliación de los Flujos de Efectivos Netos de las Actividades de Operación y los saldos de Resultados del Ejercicio (Ahorro/Desahorro):

(Pesos)

CONCILIACIÓN DE FLUJOS DE EFECTIVO NETOS		
Concepto	2023	2022
Resultados del Ejercicio Ahorro/Desahorro	15,291,256	
<i>Movimientos de partidas (o rubros) que no afectan al efectivo</i>	\$ 0.00	\$ 0.00
Depreciación		
Amortización		
Incrementos en las provisiones		
Incremento en inversiones producido por revaluación		
Ganancia/pérdida en venta de bienes muebles, inmuebles e intangibles		
Incremento en cuentas por cobrar		
Flujos de Efectivo Netos de las Actividades de Operación	\$ 15,291,256	\$ 0.00

V) Conciliación entre los Ingresos Presupuestarios y Contables, así como ente los Egresos Presupuestarios y los Gastos Contables

La conciliación se presenta atendiendo a lo dispuesto por el “Acuerdo por el que se emite el formato de conciliación entre los ingresos presupuestarios y contables, así como entre los egresos presupuestarios y los gastos contables” y sus modificaciones:

A. Formato de la Conciliación entre los Ingresos Presupuestarios y Contables:

Conciliación entre los Ingresos Presupuestarios y Contables	
Del 1/01/2023 al 31/12/2023	
(Cifras en pesos)	
Concepto	2023
1. Total de Ingresos Presupuestarios	14,698,830
2. Más ingresos contables No Presupuestarios	\$ 0.00
2.1 Ingresos Financieros	
2.2 Incremento por variación de inventarios	
2.3 Disminución del Exceso de Estimaciones por Pérdida o Deterioro u Obsolescencia	
2.4 Disminución del Exceso de Provisiones	
2.5 Otros Ingresos y Beneficios Varios	
2.6 Otros Ingresos Contables No Presupuestarios	
3. Menos Ingresos Presupuestarios No Contables	\$ 0.00
3.1 Aprovechamientos Patrimoniales	
3.2 Ingresos Derivados de Financiamientos	
3.3 Otros Ingresos Presupuestarios No Contables	
4. Total de Ingresos Contables (4 = 1 + 2 - 3)	\$ 14,698,830

CENTRO DE CAPACITACIÓN DEL PERSONAL OPERATIVO DEL TRANSPORTE DEL ESTADO DE QUERÉTARO, S.A DE C.V.

B. Formato de la Conciliación entre los Egresos Presupuestarios y los Gastos Contables:

Conciliación entre los Egresos Presupuestarios y los Gastos Contables	
Del 1/01/2023 al 31/12/2023	
(Cifras en pesos)	
Concepto	2023
1. Total de Egresos Presupuestarios	
2. Menos Egresos Presupuestarios No Contables	\$ 29,990,087
2.1 Materias Primas y Materiales de Producción y Comercialización	
2.2 Materiales y Suministros	
2.3 Mobiliario y Equipo de Administración	
2.4 Mobiliario y Equipo Educativo y Recreativo	
2.5 Equipo e Instrumental Médico y de Laboratorio	
2.6 Vehículos y Equipo de Transporte	
2.7 Equipo de Defensa y Seguridad	
2.8 Maquinaria, Otros Equipos y Herramientas	
2.9 Activos Biológicos	
2.10 Bienes Inmuebles	
2.11 Activos Intangibles	
2.12 Obra Pública en Bienes de Dominio Público	
2.13 Obra Pública en Bienes Propios	
2.14 Acciones y Participaciones de Capital	
2.15 Compra de Títulos y Valores	
2.16 Concesión de Préstamos	
2.17 Inversiones en Fideicomisos, Mandatos y Otros Análogos	
2.18 Provisiones para Contingencias y Otras Erogaciones Especiales	
2.19 Amortización de la Deuda Pública	
2.20 Adeudos de Ejercicios Fiscales Anteriores (ADEFAS)	
2.21 Otros Egresos Presupuestales No Contables	
3. Más Gasto Contables No Presupuestales	\$ 0.00
3.1 Estimaciones, Depreciaciones, Deterioros, Obsolescencia y Amortizaciones	
3.2 Provisiones	

3.3 Disminución de Inventarios	
3.4 Otros Gastos	
3.5 Inversión Pública no Capitalizable	
3.6 Materiales y Suministros (consumos)	
3.7 Otros Gastos Contables No Presupuestales	
4. Total de Gastos Contables (4 = 1 - 2 + 3)	\$ 29,990,087

Nota: Se deberán incluir los Gastos Contables No Presupuestarios que no se regularizaron presupuestariamente durante el ejercicio.

c) Notas de Memoria (Cuentas de Orden):

Las cuentas de orden tanto contables como presupuestarias se utilizan para registrar movimientos de valores que no afecten o modifiquen el Estado de Situación Financiera; sin embargo, su incorporación es necesaria con fines de recordatorio, de control y en general sobre los aspectos administrativos, o bien, para consignar sus derechos o responsabilidades contingentes que puedan, o no, presentarse en el futuro.

Las cuentas que se manejan para efectos de estas Notas son las siguientes:

Cuentas de Orden Contables:

- Valores
- Emisión de obligaciones
- Avales y garantías
- Juicios
- Inversión Mediante Proyectos para Prestación de Servicios (PPS) y Similares
- Bienes concesionados o en comodato

Cuentas de Orden Presupuestario:

- Cuentas de ingresos
- Cuentas de egresos

Se informa, de manera agrupada, las cuentas de orden contables y cuentas de orden presupuestario:

Cuentas de orden contables

Los valores en custodia de instrumentos prestados a formadores de mercado e instrumentos de crédito recibidos en garantía de los formadores de mercado u otros:

CENTRO DE CAPACITACIÓN DEL PERSONAL OPERATIVO DEL TRANSPORTE DEL ESTADO DE QUERÉTARO, S.A DE C.V.

(Pesos)

Valores:

	TIPO	MONTO
Valores en Custodia		0
Instrumentos de Crédito Prestados a Formadores de Mercado		0
Instrumentos de Crédito Recibidos en Garantía de los Formadores de Mercado		0

Por tipo de emisión de instrumento, el monto al 31 de diciembre del 2023, tasa y vencimiento:

(Pesos)

Emisión de obligaciones:

	TIPO	MONTO	TASA	VENCIMIENTO
Autorización para la Emisión de Bonos, Títulos y Valores de la Deuda Pública Interna				
Autorización para la Emisión de Bonos, Títulos y Valores de la Deuda Pública Externa				
Suscripción de Contratos de Préstamos y Otras Obligaciones de la Deuda Pública Interna				
Suscripción de Contratos de Préstamos y Otras Obligaciones de la Deuda Pública Externa				

Los avales y garantías para respaldar obligaciones no fiscales del gobierno por tipo, monto al 31 de diciembre del 2023, tasa y vencimiento:

(Pesos)

Avales y garantías:

	TIPO	MONTO	TASA	VENCIMIENTO
Avales Autorizados				
Fianzas y Garantías Recibidas por Deudas a Cobrar				
Fianzas Otorgadas para Respalda Obligaciones no Fiscales del Gobierno				

Los juicios por demanda judicial en proceso de resolución:

(Pesos)

Juicios:

	TIPO	MONTO
Demandas Judiciales y Procesos de Resolución		

Los contratos firmados de construcciones por tipo de contrato:

(Pesos)

Inversión Mediante Proyectos para Prestación de Servicios (PPS) y Similares:

	TIPO	MONTO	VENCIMIENTO
Contratos para Inversión Mediante Proyectos para Prestación de Servicios (PPS) y Similares			

Los bienes administrados en concesión o en comodato, por tipo, monto al 31 de diciembre del 2023, y vencimiento:

(Pesos)

Bienes Concesionados o en Comodato:

	TIPO	MONTO	VENCIMIENTO
Bienes Bajo Contrato en Concesión		0	
Bienes Bajo Contrato en Comodato		0	

Por último, se hace referencia a las otras cuentas de orden contables:

(Pesos)

Otras Cuentas de Orden:

	IPC	MONTO	OBSERVACIÓN
Control y Seguimiento			

Cuentas de orden presupuestario

Se informa del monto al 31 de diciembre del 2023 de las cuentas de orden presupuestario:

(Pesos)

CENTRO DE CAPACITACIÓN DEL PERSONAL OPERATIVO DEL TRANSPORTE DEL ESTADO DE QUERÉTARO, S.A DE C.V.

A. Cuentas de Ingresos:

	MONTO
Ley de Ingresos Estimada	
Ley de Ingresos por Ejecutar	29990087
Modificaciones a la Ley de Ingresos Estimada	29990087
Ley de Ingresos Devengada	14698830
Ley de Ingresos Recaudada	0
Total	\$ 0.00

B. Cuentas de Egresos:

	MONTO
Presupuesto de Egresos Aprobado	0
Presupuesto de Egresos por Ejercer	29990087
Modificaciones al Presupuesto de Egresos Aprobado	0
Presupuesto de Egresos Comprometido	29990087
Presupuesto de Egresos Devengado	29990087
Presupuesto de Egresos Ejercido	29990087
Presupuesto de Egresos Pagado	25425360
Total	\$ 0.00

Nombre de la persona que autoriza
Puesto de la persona que autoriza

Nombre de la persona que elabora
Puesto de la persona que elabora