

***Comisión Estatal del Sistema
Penitenciario de Querétaro (CESPO)***

Estados financieros dictaminados al 31 de
diciembre de 2023

Comisión Estatal del Sistema Penitenciario de Querétaro (CESPQ)

Informe de auditoría de estados financieros

Contenido	Anexo
Opinión Independiente	A
Estado de Actividades	B
Estado de Situación Financiera	C
Estado de Variación en Hacienda Pública	D
Estado de Cambios en la Situación Financiera	E
Estado de Flujos de Efectivo	F
Informe sobre Pasivos Contingentes	G
Notas a los Estados Financieros	H
Estado Analítico del Activo	I
Estado Analítico de Deuda y Otros Pasivos	J
Anexos:	K
a) Relación de bienes muebles que componen el patrimonio	
b) Relación de bienes inmuebles que componen el patrimonio	
c) Relación de cuentas bancarias productivas específicas	
d) Relación de esquemas bursátiles	
e) Coberturas financieras	
Participación del Poder Ejecutivo del Estado de Querétaro en el Patrimonio del Ente Público	L

ANEXO A

Opinión

Independiente



Feregrino Cabrera Mendoza
CONSULTORES, S.C.

Informe de los auditores independientes al Consejo Directivo de la Comisión Estatal del Sistema Penitenciario de Querétaro (CESPQ)

Opinión

Hemos auditado los estados financieros de la Comisión Estatal del Sistema Penitenciario de Querétaro (CESPQ) (la "Entidad"), correspondiente al periodo comprendido del 1 de enero al 31 de diciembre de 2023, que comprenden:

1. Estado de Actividades;
2. Estado de Situación Financiera;
3. Estado de Variación en Hacienda Pública;
4. Estado de Cambios en la Situación Financiera;
5. Estado de Flujos de Efectivo;
6. Informe sobre Pasivos Contingentes;
7. Notas a los Estados Financieros;
8. Estado Analítico del Activo;
9. Estado Analítico de la Deuda y Otros Pasivos; y
10. Anexos:
 - a) Relación de bienes muebles que componen el patrimonio;
 - b) Relación de bienes inmuebles que componen el patrimonio;
 - c) Relación de cuentas bancarias productivas específicas;
 - d) Relación de esquemas bursátiles;
 - e) Coberturas financieras; y
11. Participación del Poder Ejecutivo del Estado de Querétaro en el Patrimonio del Ente Público.

En nuestra opinión, los estados financieros adjuntos, que se describen en el párrafo anterior, están preparados, en todos los aspectos materiales, de conformidad con las disposiciones en materia de información financiera establecidas en la Ley General de Contabilidad Gubernamental y a la Normatividad emitida por el Consejo Nacional de Armonización Contable (CONAC).

Fundamentos de la Opinión

Hemos llevado a cabo nuestra auditoría de conformidad con las Normas Internacionales de Auditoría ("NIA"). Nuestras responsabilidades, de acuerdo con estas normas se describen con más detalle en la sección de *Responsabilidades del auditor para la auditoría de los estados financieros* de nuestro informe. Somos independientes de la Comisión Estatal del Sistema Penitenciario de Querétaro (CESPQ) de conformidad con el Código de Ética para Profesionales de la Contabilidad del Consejo de Normas Internacionales de Ética para Contadores ("Código de Ética del IESBA") y con los requerimientos éticos que son relevantes para nuestra auditoría de los estados financieros de conformidad con el Código de Ética emitido por el Instituto Mexicano de Contadores Públicos ("Código de Ética del IMCP") y hemos cumplido las demás responsabilidades de ética de conformidad con el Código de Ética del IESBA y con el Código de Ética del IMCP. Consideramos que la evidencia de auditoría que hemos obtenido proporciona una base suficiente y adecuada para sustentar nuestra opinión.



Feregrino Cabrera Mendoza

CONSULTORES, S.C.

Cuestiones claves de la auditoría

Las cuestiones clave de la auditoría son aquellas cuestiones que, según nuestro juicio profesional, han sido de mayor importancia en nuestra auditoría de los estados financieros del ejercicio 2023. Estas cuestiones han sido tratadas en el contexto de nuestra auditoría de los estados financieros en su conjunto y en la formación de nuestra opinión sobre estos, y no expresamos una opinión por separado sobre dichas cuestiones.

Párrafo de énfasis base de preparación y utilización de este informe

Llamamos la atención sobre las notas a los estados financieros adjuntos en la que se describen las bases contables utilizadas para la preparación de los mismos. Dichos estados financieros fueron preparados para cumplir con los requerimientos normativos gubernamentales a que está sujeta la Entidad y para ser integrados en el Reporte de la Cuenta Pública Estatal, los cuales están presentados en los formatos que para tal efecto fueron establecidos por el Consejo Nacional de Armonización Contable (CONAC); consecuentemente, estos pueden no ser apropiados para otra finalidad. Nuestra opinión no se modifica por esta cuestión.

Responsabilidad de la administración y de los encargados del gobierno de la Entidad en relación con los estados financieros.

La Administración es responsable de la preparación de los estados financieros adjuntos de conformidad con las disposiciones en materia de información financiera establecidas en la Ley General de Contabilidad Gubernamental y la normatividad emitida por el Consejo Nacional de Armonización Contable (CONAC) y del control interno que la Administración consideró necesario para permitir la preparación de estados financieros libres de incorrección material debido a fraude o error.

En la preparación de los estados financieros, la Administración es responsable de la valoración de la capacidad de la Entidad de continuar operando como una entidad en funcionamiento, revelando, en su caso, las cuestiones relativas a la entidad en funcionamiento y utilizando las bases contables aplicables a una entidad en funcionamiento, a menos que la Administración tenga la intención de liquidar la Entidad o cesar sus operaciones, o bien no exista una alternativa realista.

Los encargados del gobierno de la Entidad son responsables de la supervisión del proceso de la información financiera de la Entidad.

Responsabilidades del auditor para la auditoría de los estados financieros

Nuestros objetivos son obtener una seguridad razonable de que los estados financieros en su conjunto se encuentran libres de incorrección material, debido a fraude o error, y emitir un informe de auditoría que contiene nuestra opinión. Seguridad razonable es un alto nivel de seguridad, pero no es una garantía de que una auditoría realizada de conformidad con las NIA siempre detecte una incorrección material cuando existe. Las incorrecciones pueden deberse a fraude o error y son consideradas materiales si individualmente o en su conjunto, puede preverse razonablemente que influyan en las decisiones económicas que los usuarios toman basándose en los estados financieros.

Como parte de una auditoría ejecutada de conformidad con las NIA, ejercemos nuestro juicio profesional y mantenemos una actitud de escepticismo profesional durante toda la auditoría. También:



Feregrino Cabrera Mendoza

CONSULTORES, S.C.

- Identificamos y evaluamos los riesgos de error material de los estados financieros, debido a fraude o error, diseñamos y aplicamos procedimientos de auditoría para responder a dichos riesgos, y obtuvimos evidencia de auditoría que es suficiente y apropiada para proporcionar las bases para nuestra opinión. El riesgo de no detectar una incorrección material debido a fraude es más elevado que en el caso de una incorrección material debido a un error, ya que el fraude puede implicar colusión, falsificación, omisiones deliberadas, manifestaciones intencionalmente erróneas, o la elusión del control interno.
- Obtenemos un entendimiento del control interno relevante para la auditoría con el fin de diseñar procedimientos de auditoría que sean adecuados en función de las circunstancias y no con el fin de expresar una opinión sobre la efectividad del control interno de la Entidad.
- Evaluamos lo adecuado de las políticas contables aplicadas y la razonabilidad de las estimaciones contables y la correspondiente información revelada por la administración de la Entidad.
- Concluimos sobre lo adecuado de la utilización por la Administración, de la norma contable de entidad en funcionamiento y, con base en la evidencia de auditoría obtenida, concluimos sobre si existe o no una incertidumbre material relacionada con hechos o con condiciones que pueden generar dudas significativas sobre la capacidad de la Entidad para continuar como entidad en funcionamiento. Si concluimos que existe una incertidumbre material, se requiere que llamemos la atención en nuestro informe de auditoría sobre la correspondiente información revelada en los estados financieros o, si dichas revelaciones no son adecuadas, que expresemos una opinión modificada. Nuestras conclusiones se basan en la evidencia de auditoría obtenida hasta la fecha de nuestro informe de auditoría. Sin embargo, hechos o condiciones futuros pueden ser causa de que la Entidad deje de ser una entidad en funcionamiento.

Nos comunicamos con los responsables del gobierno de la Entidad en relación con, entre otras cuestiones, con el alcance planeado y el momento de realización de la auditoría y los hallazgos importantes de la auditoría, así como cualquier deficiencia significativa en el control interno que identificamos durante nuestra auditoría.

Querétaro, Querétaro a 19 de enero de 2024

Feregrino Cabrera Mendoza Consultores, S. C.

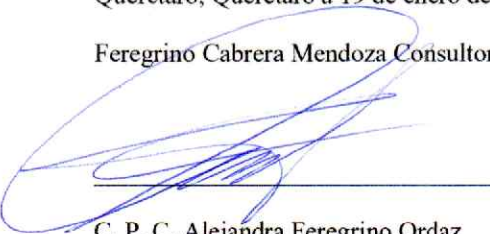

C. P. C. Alejandra Feregrino Ordaz
Cédula profesional 8578050
Fray Luis de León 3049-102 Centro Sur.
Querétaro, Qro. México

ANEXO B

Estado de Actividades

Concepto	2023	2022
INGRESOS Y OTROS BENEFICIOS		
Ingresos de Gestión		
Impuestos	11,122,849	9,110,316
Cuotas y Aportaciones de Seguridad Social	0	0
Contribuciones de Mejoras	0	0
Derechos	0	0
Productos	0	0
Aprovechamientos	11,122,849	9,078,394
Ingresos por Venta de Bienes y Prestación de Servicios	0	31,922
	0	0
Participaciones, Aportaciones, Convenios, Incentivos Derivados de la Colaboración Fiscal, Fondos Distintos de Aportaciones, Transferencias, Asignaciones, Subsidios y Subvenciones, y Pensiones y Jubilaciones	1,065,791,730	961,805,239
Participaciones, Aportaciones, Convenios, Incentivos Derivados de la Colaboración Fiscal y Fondos Distintos de Aportaciones	0	23,844,775
Transferencias, Asignaciones, Subsidios y Subvenciones, y Pensiones y Jubilaciones	1,065,791,730	937,960,465
Otros Ingresos y Beneficios	894,460	7,224,451
Ingresos Financieros	0	0
Incremento por Variación de Inventarios	0	0
Disminución del Exceso de Estimaciones por Pérdida o Deterioro u Obsolescencia	0	0
Disminución del Exceso de Provisiones	0	0
Otros ingresos y Beneficios Varios	894,460	7,224,451
Total de Ingresos y Otros Beneficios	1,077,809,039	978,140,007
GASTOS Y OTRAS PÉRDIDAS		
Gastos de Funcionamiento	953,459,567	811,833,752
Servicios Personales	430,797,715	400,288,679
Materiales y Suministros	338,317,064	268,287,738
Servicios Generales	184,344,788	143,257,336
Transferencias, Asignaciones, Subsidios y Otras Ayudas	56,312,613	87,210,101
Transferencias Internas y Asignaciones al Sector Público	24,400	22,700
Transferencias al Resto del Sector Público	1,042,680	38,219,496
Subsidios y Subvenciones	0	0
Ayudas Sociales	12,607,341	10,716,277
Pensiones y Jubilaciones	42,938,192	38,251,628
Transferencias a Fideicomisos, Mandatos y Contratos Análogos	0	0
Transferencias a la Seguridad Social	0	0
Donativos	0	0
Transferencias al Exterior	0	0
Participaciones y Aportaciones	0	0
Participaciones	0	0
Aportaciones	0	0
Convenios	0	0
Intereses, Comisiones y Otros Gastos de la Deuda Pública	0	0
Intereses de la Deuda Pública	0	0
Comisiones de la Deuda Pública	0	0
Gastos de la Deuda Pública	0	0
Costo por Coberturas	0	0
Apoyos Financieros	0	0
Otros Gastos y Pérdidas Extraordinarias	58,072,696	46,595,029
Estimaciones, Depreciaciones, Deterioros, Obsolescencia y Amortizaciones	58,072,696	46,595,029
Provisiones	0	0
Disminución de Inventarios	0	0
Otros Gastos	0	0
Inversión Pública	0	0
Inversión Pública no Capitalizable	0	0
Total de Gastos y Otras Pérdidas	1,067,844,876	945,638,882
Resultados del Ejercicio (Ahorro/Desahorro)	9,964,163	32,501,124

Bajo protesta de decir verdad declaramos que los Estados Financieros y sus notas, son razonablemente correctos y son responsabilidad del emisor.

LIC. GUSTAVO LÓPEZ ACOSTA
COMISIONADO

ING. JOSÉ MARTÍN CORNEJO MARTÍNEZ
DIRECTOR DE ADMINISTRACIÓN

C.P.C. SAUL IRÁN ZÚÑIGA BÁRCENAS
JEFE DEL DEPARTAMENTO DE RECURSOS FINANCIEROS

ANEXO C

Estado de Situación Financiera

ACTIVO	2023	2022	PASIVO	2023	2022
Activo Circulante			Pasivo Circulante		
Efectivo y Equivalentes	75,527,051	79,301,505	Cuentas por Pagar a Corto Plazo	16,423,775	16,674,256
Derechos a Recibir Efectivo o Equivalentes	3,082,040	71,088	Documentos por Pagar a Corto Plazo	0	0
Derechos a Recibir Bienes o Servicios	2,646,540	0	Porción a Corto Plazo de la Deuda Pública a Largo Plazo	0	0
Inventarios	0	0	Títulos y Valores a Corto Plazo	0	0
Almacenes	0	0	Pasivos Diferidos a Corto Plazo	0	0
Estimación por Pérdida o Deterioro de Activos Circulantes	0	0	Fondos y Bienes de Terceros en Garantía y/o Administración a Corto Plazo	82,898	70,739
Otros Activos Circulantes	0	16,800	Provisiones a Corto Plazo	0	0
Total de Activos Circulantes	81,255,631	79,389,393	Otros Pasivos a Corto Plazo	0	0
Activo No Circulante			Total de Pasivos Circulantes	16,506,673	16,744,994
Inversiones Financieras a Largo Plazo	0	0	Pasivo No Circulante		
Derechos a Recibir Efectivo o Equivalentes a Largo Plazo	0	0	Cuentas por Pagar a Largo Plazo	0	0
Bienes Inmuebles, Infraestructura y Construcciones en Proceso	0	0	Documentos por Pagar a Largo Plazo	0	0
Bienes Muebles	419,551,709	356,845,709	Deuda Pública a Largo Plazo	0	0
Activos Intangibles	21,715,462	17,681,614	Pasivos Diferidos a Largo Plazo	0	0
Depreciación, Deterioro y Amortización Acumulada de Bienes	-179,894,417	-122,146,815	Fondos y Bienes de Terceros en Garantía y/o en Administración a Largo Plazo	0	0
Activos Diferidos	0	0	Provisiones a Largo Plazo	0	0
Estimación por Pérdida o Deterioro de Activos no Circulantes	0	0	Total de Pasivos No Circulantes	0	0
Otros Activos no Circulantes	4,749,013	0	Total del Pasivo	16,506,673	16,744,994
Total de Activos No Circulantes	266,121,767	252,380,508	HACIENDA PÚBLICA/PATRIMONIO		
Total del Activo	347,377,398	331,769,901	Hacienda Pública/Patrimonio Contribuido	12,877,551	12,877,551
			Aportaciones	0	0
			Donaciones de Capital	12,877,551	12,877,551
			Actualización de la Hacienda Pública /Patrimonio	0	0
			Hacienda Pública/Patrimonio Generado	317,993,174	302,147,356
			Resultados del Ejercicio (Ahorro/Desahorro)	9,964,163	32,601,124
			Resultados de Ejercicios Anteriores	308,502,957	270,444,272
			Revalúos	0	0
			Reservas	0	0
			Rectificaciones de Resultados de Ejercicios Anteriores	-473,946	-798,040
			Exceso o Insuficiencia en la Actualización de la Hacienda Pública/Patrimonio	0	0
			Resultado por Posición Monetaria	0	0
			Resultado por Tenencia de Activos no Monetarios	0	0
			Total Hacienda Pública/Patrimonio	330,870,725	315,024,907
			Total del Pasivo y Hacienda Pública /Patrimonio	347,377,398	331,769,901

Bajo protesta de decir verdad declaramos que los Estados Financieros y sus notas, son razonablemente correctos y son responsabilidad del emisor.

LIC. GUSTAVO LÓPEZ ACOSTA
COMISIONADO

ING. JOSÉ BERTIN CORNEJO MARTÍNEZ
DIRECTOR DE ADMINISTRACIÓN

C.P.C. SAÚL IRÁN ZÚÑIGA BARRÉNAS
JEFE DEL DEPARTAMENTO DE RECURSOS FINANCIEROS

ANEXO D

**Estado de Variación
en Hacienda Pública**

Concepto	Hacienda Pública/ Patrimonio Contribuido	Hacienda Pública/ Patrimonio Generado de Ejercicios Anteriores	Hacienda Pública/ Patrimonio Generado del Ejercicio	Exceso o Insuficiencia en la Actualización de la Hacienda Pública/ Patrimonio	TOTAL
Hacienda Pública/ Patrimonio Contribuido Neto de 2022	12,877,551				12,877,551
Aportaciones					
Donaciones de Capital	12,877,551				12,877,551
Actualización de la Hacienda Pública/Patrimonio					
Hacienda Pública/Patrimonio Generado Neto de 2022		269,646,232	32,501,124		302,147,356
Resultados del Ejercicio (Ahorro/Desahorro)			32,501,124		32,501,124
Resultados de Ejercicios Anteriores		270,444,272			270,444,272
Revalúos		0			0
Reservas		0			0
Rectificaciones de Resultados de Ejercicios Anteriores		-798,040			-798,040
Exceso o Insuficiencia en la Actualización de la Hacienda Pública/Patrimonio Neto de 2022				0	0
Resultado por Posición Monetaria				0	0
Resultado por Tenencia de Activos no Monetarios				0	0
Hacienda Pública/Patrimonio Neto Final de 2022	12,877,551	269,646,232	32,501,124	0	315,024,907
Cambios en la Hacienda Pública/Patrimonio Contribuido Neto de 2023	0				0
Aportaciones	0				0
Donaciones de Capital	0				0
Actualización de la Hacienda Pública/Patrimonio	0				0
Variaciones de la Hacienda Pública/Patrimonio Generado Neto de 2023		38,058,685	-22,212,868		15,845,818
Resultados del Ejercicio (Ahorro/Desahorro)			9,964,163		9,964,163
Resultados de Ejercicios Anteriores		38,058,685	-32,501,124		5,557,561
Revalúos			0		0
Reservas			0		0
Rectificaciones de Resultados de Ejercicios Anteriores			324,094		324,094
Cambios en el Exceso o Insuficiencia en la Actualización de la Hacienda Pública/Patrimonio Neto de 2023					0
Resultado por Posición Monetaria				0	0
Resultado por Tenencia de Activos no Monetarios				0	0
Hacienda Pública/Patrimonio Neto Final de 2023	12,877,551	307,704,917	10,288,257	0	330,870,725

Bajo protesta de decir verdad declaramos que los Estados Financieros y sus notas, son razonablemente correctos y son responsabilidad del emisor.

LIC. GUSTAVO LÓPEZ ACOSTA
COMISIONADO

ING. JOSÉ BERTIN CORNEJO MARTÍNEZ
DIRECTOR DE ADMINISTRACIÓN

C.P.C. SAÚL IRÁN ZÚNIGA BARCENAS
JEFE DEL DEPARTAMENTO DE RECURSOS FINANCIEROS

ANEXO E

Estado de Cambios en la Situación Financiera



COMISIÓN ESTATAL DEL SISTEMA PENITENCIARIO DE QUERÉTARO
 Estado de Cambios en la Situación Financiera
 Del 1 de Enero al 31 de Diciembre de 2023
 (Cifras en Pesos)



Concepto	Origen	Aplicación
ACTIVO	61,538,856	77,146,352
Activo Circulante	3,791,254	5,657,492
Efectivo y Equivalentes	3,774,454	0
Derechos a Recibir Efectivo o Equivalentes	0	3,010,852
Derechos a Recibir Bienes o Servicios	0	2,646,540
Inventarios	0	0
Almacenes	0	0
Estimación por Pérdida o Deterioro de Activos Circulantes	0	0
Otros Activos Circulantes	16,800	0
Activo No Circulante	57,747,602	71,488,860
Inversiones Financieras a Largo Plazo	0	0
Derechos a Recibir Efectivo o Equivalentes a Largo Plazo	0	0
Bienes Inmuebles, Infraestructura y Construcciones en Proceso	0	0
Bienes Muebles	0	62,706,000
Activos Intangibles	0	4,033,847
Depreciación, Deterioro y Amortización Acumulada de Bienes	57,747,602	0
Activos Diferidos	0	0
Estimación por Pérdida o Deterioro de Activos no Circulantes	0	0
Otros Activos no Circulantes	0	4,749,013
PASIVO	12,160	250,481
Pasivo Circulante	12,160	250,481
Cuentas por Pagar a Corto Plazo	0	250,481
Documentos por Pagar a Corto Plazo	0	0
Porción a Corto Plazo de la Deuda Pública a Largo Plazo	0	0
Títulos y Valores a Corto Plazo	0	0
Pasivos Diferidos a Corto Plazo	0	0
Fondos y Bienes de Terceros en Garantía y/o Administración a Corto Plazo	12,160	0
Provisiones a Corto Plazo	0	0
Otros Pasivos a Corto Plazo	0	0
Pasivo No Circulante	0	0
Cuentas por Pagar a Largo Plazo	0	0
Documentos por Pagar a Largo Plazo	0	0
Deuda Pública a Largo Plazo	0	0
Pasivos Diferidos a Largo Plazo	0	0
Fondos y Bienes de Terceros en Garantía y/o en Administración a Largo Plazo	0	0
Provisiones a Largo Plazo	0	0
HACIENDA PÚBLICA/PATRIMONIO	38,382,779	22,536,962
Hacienda Pública/Patrimonio Contribuido	0	0
Aportaciones	0	0
Donaciones de Capital	0	0
Actualización de la Hacienda Pública/Patrimonio	0	0
Hacienda Pública/Patrimonio Generado	38,382,779	22,536,962
Resultados del Ejercicio (Ahorro/Desahorro)	0	22,536,962
Resultados de Ejercicios Anteriores	38,058,685	0
Revalúos	0	0
Reservas	0	0
Rectificaciones de Resultados de Ejercicios Anteriores	324,094	0
Exceso o Insuficiencia en la Actualización de la Hacienda Pública/Patrimonio	0	0
Resultado por Posición Monetaria	0	0
Resultado por Tenencia de Activos no Monetarios	0	0

Bajo protesta de decir verdad declaramos que los Estados Financieros y sus notas, son razonablemente correctos y son responsabilidad del emisor.

LIC. GUSTAVO LÓPEZ ACOSTA
 COMISIONADO

ING. JOSÉ BERTIN CORNEJO MARTÍNEZ
 DIRECTOR DE ADMINISTRACIÓN

C.P.C. SAUL IRÁN ZUNIGA BÁRCENAS
 JEFE DEL DEPARTAMENTO DE RECURSOS FINANCIEROS

ANEXO F

Estado de Flujos de Efectivo

Concepto	2023	2022
Flujos de Efectivo de las Actividades de Operación		
Origen	1,077,809,129	982,817,406
Impuestos	0	0
Cuotas y Aportaciones de Seguridad Social	0	0
Contribuciones de Mejoras	0	0
Derechos	0	0
Productos	11,122,849	9,078,394
Aprovechamientos	0	31,922
Ingresos por Venta de Bienes y Prestación de Servicios	894,549	7,222,876
Participaciones, Aportaciones, Convenios, Incentivos Derivados de la Colaboración Fiscal y Fondos Distintos de Aportaciones	0	23,844,775
Transferencias, Asignaciones, Subsidios y Subvenciones, y Pensiones y Jubilaciones	1,065,791,730	937,960,465
Otros Orígenes de Operación	0	4,678,974
Aplicación	1,010,094,722	897,231,231
Servicios Personales	430,797,715	400,288,679
Materiales y Suministros	338,317,064	268,287,738
Servicios Generales	182,302,451	141,444,713
Transferencias Internas y Asignaciones al Sector Público	24,400	22,700
Transferencias al Resto del Sector Público	1,042,680	38,219,496
Subsidios y Subvenciones	0	0
Ayudas Sociales	12,607,341	10,716,277
Pensionamientos y Jubilaciones	42,638,192	38,251,628
Transferencias a Fideicomisos, Mandatos y Contratos Análogos	0	0
Transferencias a la Seguridad Social	0	0
Donativos	0	0
Transferencias al Exterior	0	0
Participaciones	0	0
Aportaciones	0	0
Convenios	0	0
Otras Aplicaciones de Operación	2,364,879	0
Flujos Netos de Efectivo por Actividades de Operación	67,714,406	85,586,175
Flujos de Efectivo de las Actividades de Inversión		
Origen	0	0
Bienes Inmuebles, Infraestructura y Construcciones en Proceso	0	0
Bienes Muebles	0	0
Otros Orígenes de Inversión	0	0
Aplicación	71,488,860	89,666,984
Bienes Inmuebles, Infraestructura y Construcciones en Proceso	0	0
Bienes Muebles	67,455,013	84,589,051
Otras Aplicaciones de Inversión	4,033,847	5,077,933
Flujos Netos de Efectivo por Actividades de Inversión	-71,488,860	-89,666,984
Flujos de Efectivo de las Actividades de Financiamiento		
Origen	0	0
Endeudamiento Neto	0	0
Interno	0	0
Externo	0	0
Otros Orígenes de Financiamiento	0	0
Aplicación	0	0
Servicios de la Deuda	0	0
Interno	0	0
Externo	0	0
Otras Aplicaciones de Financiamiento	0	0
Flujos Netos de Efectivo por Actividades de Financiamiento	0	0
Incremento/Disminución Neta en el Efectivo y Equivalentes al Efectivo	-3,774,454	-4,080,809
Efectivo y Equivalentes al Efectivo al Inicio del Ejercicio	79,301,505	83,382,314
Efectivo y Equivalentes al Efectivo al Final del Ejercicio	75,527,051	79,301,505

Bajo protesta de decir verdad declaramos que los Estados Financieros y sus notas, son razonablemente correctos y son responsabilidad del emisor.

LIC. GUSTAVO LÓPEZ AGOSTA
COMISIONADO

ING. JOSÉ BERTIN CORNEJO MARTÍNEZ
DIRECTOR DE ADMINISTRACIÓN

C.P.C. SAÚL IRÁN ZÚNIGA BÁRCENAS
JEFE DEL DEPARTAMENTO DE RECURSOS FINANCIEROS

ANEXO G

Informe Sobre Pasivos Contingentes



COMISIÓN ESTATAL DEL SISTEMA PENITENCIARIO DE QUERÉTARO
Informe sobre Pasivos Contingentes
Del 1 de Enero al 31 de Diciembre de 2023
(Cifras en Pesos)



En cumplimiento a lo dispuesto en los artículos 46, Fracción I, Inciso f) y 52 de la Ley General de Contabilidad Gubernamental y de conformidad con lo establecido en el Capítulo VII, Numeral II, Inciso h) del Manual de Contabilidad Gubernamental emitido por el CONAC, el Ente Público informa lo siguiente:

Cuenta	Concepto	Importe
7420-1-1	RESOLUCIONES EN PROCESO JUDICIAL	\$18.503,393.24
7920-1-1	ESTUDIO ACTUARIAL ESTIMADO	\$7.995.345,814.44
TOTAL		\$8,013,849,207.68

Bajo protesta de decir verdad declaramos que los Estados Financieros y sus notas, son razonablemente correctos y son responsabilidad del emisor.

LIC. GUSTAVO LÓPEZ ACOSTA
COMISIONADO

ING. JOSÉ BERTIN CORNEJO MARTÍNEZ
DIRECTOR DE ADMINISTRACIÓN

C.P.C. SAÚL IRÁN ZUNIGA BARGENAS
JEFE DEL DEPARTAMENTO DE RECURSOS FINANCIEROS

ANEXO H

Notas a los Estados Financieros

COMISIÓN ESTATAL DEL SISTEMA PENITENCIARIO DE QUERÉTARO
NOTAS A LOS ESTADOS FINANCIEROS
AL 31 DE DICIEMBRE DE 2023
(CIFRAS EN PESOS)



Con el propósito de dar cumplimiento a los artículos 46 fracción I inciso g), 47, 48 y 49 de la Ley General de Contabilidad Gubernamental, los entes públicos deberán acompañar notas a los estados financieros cuyos rubros así lo requieran teniendo presente los postulados de revelación suficiente e importancia relativa, con el objetivo de proporcionar información adicional que no se presenta en los Estados Financieros y que permita la comprensión en algunos de ellos.

A continuación, se presentan los tres tipos de notas que acompañan a los estados, a saber:

- a) Notas de gestión administrativa
- b) Notas de desglose, y
- c) Notas de memoria (cuentas de orden)

a) NOTAS DE GESTIÓN ADMINISTRATIVA

1. Autorización e Historia.

En fecha 29 de noviembre de 2017, fue publicada en el Periódico Oficial del Gobierno del Estado de Querétaro "La Sombra de Arteaga", la Ley que crea la Comisión Estatal del Sistema Penitenciario de Querétaro y deroga diversas disposiciones del artículo 21 de la Ley Orgánica del Poder Ejecutivo del Estado de Querétaro, este organismo descentralizado, cuenta con personalidad jurídica, patrimonio propio y domicilio legal en la ciudad de Santiago de Querétaro, Qro., y es denominado COMISION ESTATAL DEL SISTEMA PENITENCIARIO DE QUERETARO.

La Comisión Estatal del Sistema Penitenciario de Querétaro (en lo sucesivo la CESPQ), es un organismo público descentralizado del Poder Ejecutivo del Estado de Querétaro, cuya misión es ser la autoridad encargada de operar el Sistema Penitenciario que tiene por objeto la supervisión de la prisión preventiva y la ejecución de sanciones penales, así como de las medidas de seguridad derivadas de una sentencia.

a) Fecha de creación del Ente.

Derivado de la promulgación del Ejecutivo Estatal de la Ley que Crea la Comisión Estatal del Sistema Penitenciario de Querétaro y su posterior publicación en el Diario Oficial del Gobierno del Estado de Querétaro "La Sombra de Arteaga" el 29 de noviembre de 2017, se crea un organismo con personalidad jurídica y patrimonio propio, con domicilio legal en la Ciudad de Santiago de Querétaro, Qro., denominado Comisión Estatal del Sistema Penitenciario de Querétaro.

b) Principales cambios en su estructura.

El día 25 de septiembre de 2020 fue publicado en el Periódico Oficial "La Sombra de Arteaga" el nuevo Reglamento Interior de la Comisión Estatal del Sistema Penitenciario de Querétaro en donde se determina la nueva estructura orgánica siguiente:

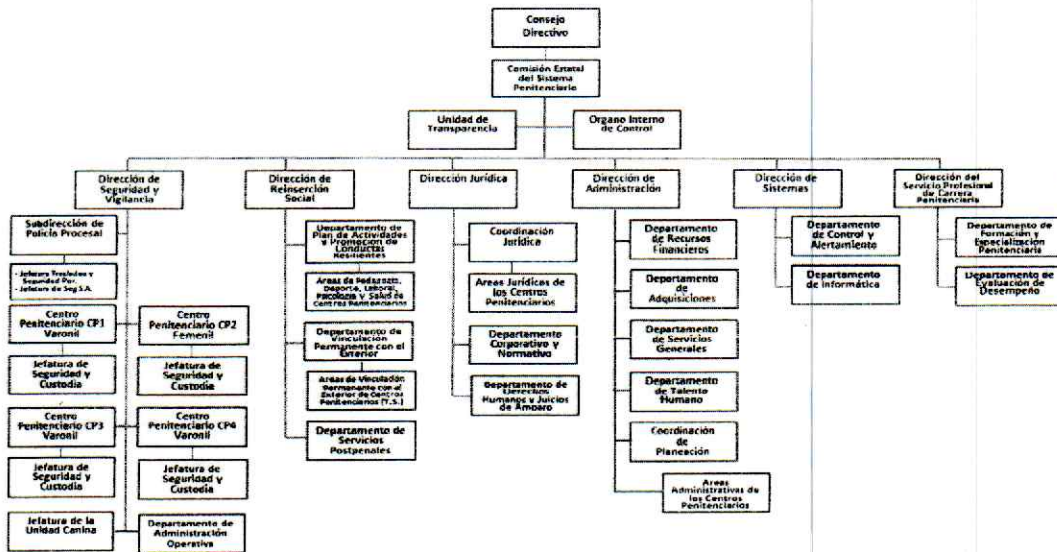

[Handwritten signatures and marks in blue ink]

COMISIÓN ESTATAL DEL SISTEMA PENITENCIARIO DE QUERÉTARO
NOTAS A LOS ESTADOS FINANCIEROS
AL 31 DE DICIEMBRE DE 2023
(CIFRAS EN PESOS)



2. Panorama Económico y Financiero.

Su principal fuente de ingreso proviene de Recurso Estatal Participaciones Ramo 28 y otras provenientes de Programas Federales del ramo 33. Estos recursos son entregados con base en un presupuesto anual, autorizado por el Poder Ejecutivo del Estado de Querétaro.

En el caso de los recursos federales vienen etiquetados, es decir, no se pueden gastar más que en los rubros que indican las leyes y documentos normativos correspondientes a cada programa.

3. Organización y Objeto Social.

Se informará sobre:

a) Objeto social.

Tiene por objeto la operación del Sistema Penitenciario a través de la supervisión de la prisión preventiva y la ejecución de sanciones penales, así como de las medidas de seguridad derivadas de una sentencia; el cual está organizado sobre la base del respeto de los derechos humanos, del trabajo, la capacitación para el mismo, la educación, la salud, la cultura y el deporte como medios para lograr la reinserción de la persona sentenciada a la sociedad y procurar que no vuelva a delinquir.

b) Principal actividad.

Las principales atribuciones son:

- I. Organizar la operación y administración de los Centros Penitenciarios;
- II. Elaborar un Programa Estatal de Reinserción Social;
- III. Elaborar y expedir las normas técnicas, protocolos y manuales de operación aplicables a los Centros Penitenciarios;
- IV. Garantizar el respeto a los derechos humanos de las personas privadas de su libertad en los Centros Penitenciarios, durante la ejecución de la prisión preventiva o las sanciones penales impuestas, de conformidad con las disposiciones legales aplicables;
- V. Organizar las instalaciones de los Centros Penitenciarios para mantener la seguridad, tranquilidad e integridad, de las personas privadas de la libertad, del personal y de los visitantes, ejerciendo las medidas y acciones pertinentes para el buen funcionamiento, en términos de las disposiciones normativas aplicables;
- VI. Procurar la reinserción social efectiva mediante los distintos programas institucionales;
- VII. Garantizar condiciones de internamiento dignas y seguras para las personas privadas de su libertad, conforme a la legislación aplicable;
- VIII. Gestionar la custodia penitenciaria;
- IX. Instrumentar una clasificación de las distintas áreas y espacios en los Centros Penitenciarios, en términos de las disposiciones aplicables;
- X. Promover la modernización de la infraestructura y determinar las necesidades para la operación del Sistema Penitenciario.

c) Ejercicio Fiscal.

El 22 de diciembre de 2022 se publicó en el periódico oficial "La Sombra de Arteaga" del Estado el Decreto de Presupuesto de Egresos del Estado de Querétaro, en cuya distribución se señala el Presupuesto asignado a la Comisión Estatal del Sistema Penitenciario de Querétaro para el ejercicio fiscal de 2023.

Dicho decreto entró en vigor el 01 de enero de 2023 y su interpretación para efectos administrativos en el ámbito de su competencia y atribuciones, corresponde a la Secretaría de Finanzas del Poder Ejecutivo del Estado de Querétaro, conforme a las disposiciones y definiciones que establezcan las leyes aplicables en la materia; asimismo le corresponde determinar lo conducente a fin de homogeneizar, racionalizar y ejercer mejor control del gasto público estatal en las dependencias y entidades.

d) Régimen jurídico.

Organismo Descentralizado de Gobierno del Estado de Querétaro que se rige, por las siguientes leyes y demás disposiciones:

Ordenamientos Federales

- Constitución Política de los Estados Unidos Mexicanos
- Ley Nacional de Ejecución Penal
- Ley General de Contabilidad Gubernamental.
- Ley de Disciplina Financiera de las Entidades y los Municipios
- Ley Adquisiciones Arrendamientos y Servicios del Sector Público
- Ley Orgánica de la Administración Pública Federal
- Ley de Coordinación Fiscal
- Ley General de Transparencia y Acceso a la Información Pública
- Ley de Ingresos de la Federación

COMISIÓN ESTATAL DEL SISTEMA PENITENCIARIO DE QUERÉTARO
NOTAS A LOS ESTADOS FINANCIEROS
AL 31 DE DICIEMBRE DE 2023
(CIFRAS EN PESOS)



- Código Fiscal de la Federación
- Presupuesto de Egresos de la Federación
- Plan Nacional de Desarrollo 2018-2024
- * Ley Federal de Presupuesto y responsabilidad Hacendaria

Ordenamientos Estatales

- Constitución Política del Estado de Querétaro
- Código Fiscal del Estado de Querétaro
- Código Civil del Estado de Querétaro
- Código de Procedimientos Civiles del Estado de Querétaro
- Decreto de Presupuesto de Egresos del Estado de Querétaro
- Ley de Seguridad para el Estado de Querétaro
- Ley que crea la Comisión Estatal del Sistema Penitenciario de Querétaro
- Ley de Protección a Víctimas, Ofendidos y Personas que intervienen en el Procedimiento Penal del Estado de Querétaro
- Ley de la Administración Pública Paraestatal
- Ley de Adquisiciones, enajenaciones, arrendamientos y contratación de servicios del Estado de Querétaro
- Ley Orgánica del Tribunal de lo Contencioso - Administrativo del Estado de Querétaro
- Ley de Transparencia y Acceso a la Información Pública del Estado de Querétaro
- Ley de Derechos Humanos del Estado de Querétaro
- Ley de Planeación del Estado de Querétaro
- Ley de Entrega - Recepción del Estado de Querétaro
- Ley Orgánica del Poder Ejecutivo del Estado de Querétaro
- Ley de los Trabajadores del Estado de Querétaro
- Ley para el Manejo de los Recursos Públicos del Estado de Querétaro
- Ley de Hacienda del Estado de Querétaro
- Ley de Responsabilidades Administrativas de los Servidores Públicos del Estado de Querétaro
- Ley de Ingresos del Estado de Querétaro
- Ley de Archivos del Estado de Querétaro
- Ley de Derechos y Cultura de los Pueblos y Comunidades Indígenas del Estado de Querétaro
- Ley de Fiscalización Superior del Estado
- Ley de Profesiones del Estado de Querétaro
- Ley de Responsabilidad Patrimonial del Estado de Querétaro
- Ley de Factor de Cálculo del Estado de Querétaro
- Ley para Prevenir y Eliminar toda forma de Discriminación en el Estado de Querétaro
- Ley de Igualdad Sustantiva entre Mujeres y Hombres del Estado de Querétaro
- Ley de Participación Ciudadana del Estado de Querétaro
- Ley de Mejora Regulatoria del Estado de Querétaro
- Lineamientos para la entrega recepción administrativa del Poder Ejecutivo del Estado de Querétaro
- Plan Estatal de Desarrollo 2021 - 2027
- Reglamento de la Ley Estatal de Acceso a la Información Gubernamental en el Estado de Querétaro
- Reglamento Interior de la Secretaría de Gobierno
- Reglamento Interior de la Comisión Estatal del Sistema Penitenciario

e) **Consideraciones fiscales del ente: revelar el tipo de contribuciones a que este obligado a pagar o retener.**

El régimen fiscal para las entidades públicas es el correspondiente a personas morales con fines no lucrativos Título III Ley del Impuesto sobre la Renta y sus obligaciones fiscales se determinan conforme al objetivo y funciones asignadas en la Constitución Política del Estado, en la ley que les da origen o en el decreto de su creación, salvo los casos en que se realicen actividades distintas a la prestación de servicios públicos.

Se hace mención que la Comisión realiza el arrendamiento de tiendas y comercializadoras que se encuentran dentro de los Centros Penitenciarios a cargo, de los cuales se emite el CFDI con los requisitos fiscales que establece el Código Fiscal de la Federación y de conformidad con lo establecido en la Ley del Impuesto al Valor Agregado. La Comisión Estatal del Sistema Penitenciario de Querétaro, como Persona Moral autorizada para recibir donativos deducibles (Donatarias Autorizadas por Ley), no traslada el impuesto al valor agregado cuando enajenen bienes, presten servicios o otorguen el uso o goce temporal de bienes (arrendamiento) a terceros. De acuerdo a los artículos: 9º Fracc X, 15 Fracc VII, 20 Fracc I.

COMISIÓN ESTATAL DEL SISTEMA PENITENCIARIO DE QUERÉTARO
NOTAS A LOS ESTADOS FINANCIEROS
AL 31 DE DICIEMBRE DE 2023
(CIFRAS EN PESOS)



Los organismos públicos estatales descentralizados, no efectuarán retenciones del Impuesto al Valor Agregado (IVA), de conformidad con el Artículo 3, tercer párrafo, de la Ley del Impuesto al Valor Agregado (LIVA), únicamente retienen el 10% ISR de pagos por servicios personales independientes, ISR retenido por sueldos y salarios y asimilables.

En base a la Resolución Miscelánea para 2022 publicada en el DOF el 27 de diciembre de 2021, en la cual se hace referencia al nuevo régimen para personas físicas denominado "Régimen Simplificado de Confianza", a partir del ejercicio 2022 han sido efectuadas las retenciones del 1.25% del ISR sobre el monto de los pagos realizados a los contribuyentes inscritos bajo esta modalidad, impuesto que será enterado en la fecha que corresponde.

Los organismos públicos estatales descentralizados deberán aplicar las obligaciones fiscales que establece la Ley de Hacienda del Estado de Querétaro en su artículo 70, correspondiente al impuesto del 3% sobre erogaciones por remuneraciones al trabajo personal subordinado (Impuesto sobre nóminas).

Se hace mención que a partir del ejercicio 2019 la Entidad realiza la dispersión de los pagos por concepto de servicios personales subordinados.

Se precisa que la Comisión, no efectúa ningún tipo de Aportación al Instituto del Fondo Nacional de la Vivienda para los Trabajadores (INFONAVIT), fundamentado en el Artículo 52 fracción XIII de la Ley de los Trabajadores del Estado de Querétaro, en el que se indica:

Artículo 52.- Son Obligaciones de las Dependencias Públicas A QUE SE REFIERE LA PRESENTE Ley:

I...

... XIII. Otorgar a los trabajadores los beneficios de la seguridad Social Integral:

En Cuanto a subsidios como consecuencia de la seguridad social, se estará a lo dispuesto en la Ley correspondiente.

A la fecha de emisión de este informe no se ha obtenido por parte de alguno de los beneficiarios vivienda indicada en los "beneficios de la seguridad social integral"

f) Estructura organizacional básica.

La CESPQ tiene como estructura derivada de la Ley que crea Comisión Estatal del Sistema Penitenciario de Querétaro la siguiente:

- I. Un Órgano de Gobierno que será el Consejo Directivo
- II. Un Órgano Ejecutivo que será el Comisionado
- III. Un Órgano Interno de Control, y
- IV. Las demás unidades administrativas establecidas en el Reglamento Interior.

g) Fidecomisos, mandatos y análogos de los cuales es fideicomitente o fiduciario.

Ninguno.

4. Bases de Preparación de los Estados Financieros.

Para la preparación de los presentes Estados Financieros, se han elaborado en apego a la normatividad y lineamientos vigentes, emitidos a la fecha por el Consejo Nacional de Armonización Contable (CONAC). Asimismo, en lo referente a la valuación y revelación de diversos rubros de la información financiera, se ha considerado lo establecido en las "Principales Reglas de Registro y Valuación del Patrimonio (Elementos Generales)" así como en las "Reglas Específicas de Registro y Valuación del Patrimonio", ambas emitidas por el CONAC, tomando como base de medición para la elaboración de los estados financieros el costo histórico, dado que es el monto pagado de efectivo o equivalentes por un activo o servicio al momento de su adquisición. En lo referente a los postulados básicos, estos han sido el sustento técnico del registro de las operaciones, la elaboración y presentación de los estados financieros, con la finalidad de uniformar los métodos, procedimientos y prácticas contables.

Se informará sobre:

a) Si se ha observado la normatividad emitida por el CONAC y las disposiciones legales aplicables.

La CESPQ ha implementado para sus registros contables y presupuestales, la herramienta informática SAACG (Sistema Automatizado de Administración y Contabilidad Gubernamental), el cual es un sistema que registra de manera armónica, delimitada y específica las operaciones presupuestarias y contables derivadas de la gestión pública, así como otros flujos económicos. Asimismo, genera estados financieros, confiables, oportunos, comprensibles, periódicos y comparables, expresados en términos monetarios. Dicho sistema está diseñado en alineación para dar cumplimiento a la normatividad señalada por CONAC.

b) La normatividad aplicada para el reconocimiento, valuación y revelación de los diferentes rubros de la información financiera, así como las bases de medición utilizadas para la elaboración de los estados financieros, por ejemplo: costo histórico, valor de realización, valor razonable, valor de recuperación o cualquier otro método empleado y los criterios de aplicación de los mismos.

La CESPQ se encuentra cumpliendo con la normatividad que establece el CONAC, así como el CACQRO, relativa al reconocimiento, valuación y revelación de los diferentes rubros de la información financiera, teniendo como base las Guías de cumplimiento emitidas por el mismo CONAC

c) Postulados básicos de Contabilidad Gubernamental (PBCG)

Los postulados básicos son los elementos fundamentales que configuran el Sistema de Contabilidad Gubernamental, mismo que son emitidos por el Consejo Nacional de Armonización Contable en el acuerdo respectivo, con la finalidad de uniformar los métodos, procedimientos y prácticas contables.

Los postulados básicos a los que se hace referencia son: 1) Sustancia económica, 2) Entes públicos, 3) Existencia permanente, 4) Relevancia suficiente, 5) Importancia relativa, 6) Registro e Integración presupuestaria, 7) Consolidación de la información financiera, 8) Devengo contable, 9) Valuación, 10) Dualidad económica, y 11) Consistencia.

d) Normatividad supletoria

En caso de emplear varios grupos de normatividades (normatividades supletorias), deberá realizar la justificación razonable correspondiente, su alineación con los PBCG y a las características cualitativas asociadas descritas en el MCCG (documentos publicados en el Diario Oficial de la Federación, agosto 2009).

La CESPQ en lo relativo a la contabilidad no aplica de manera supletoria ninguna normatividad emitida por las unidades administrativas o instancias competentes en materia de Contabilidad Gubernamental; tampoco las Normas Internacionales de Contabilidad para el Sector Público (NICSP) emitidas por la Junta de Normas Internacionales de Contabilidad del Sector Público (International Public Sector Accounting Standards Board, International Federation Accounting Committee); ni las Normas de Información Financiera del Consejo Mexicano para la Investigación y Desarrollo de Normas de Información Financiera (CINIF), toda vez que solo se aplican los acuerdos y lineamientos que ha sido emitidos por la CONAC.

Por lo anterior no ha surgido la necesidad de informar su aplicación, al secretario técnico del CONAC, a efecto de que se analice, se proponga y, en su oportunidad, se emita la normatividad correspondiente, tal como lo indica el MARCO CONCEPTUAL DE CONTABILIDAD GUBERNAMENTAL.

e) Para las entidades que por primera vez estén implementando la base del devengado de acuerdo a la Ley de Contabilidad, deberán:

- Revelar las nuevas políticas de reconocimiento;

- Su plan de implementación;

- Revelar los cambios en las políticas, la clasificación y mediación de las mismas, así como su impacto en la información financiera y

- Presentar los últimos estados financieros con la normatividad anteriormente utilizada con las nuevas políticas para fines de comparación en la transición a la base del devengado.

La CESPQ ya ha venido presentando la información financiera con anterioridad por lo que no es necesario mencionar ninguno de los puntos aquí mencionados

5. Políticas de Contabilidad Significativas.

Se informará sobre:

a) Actualización: Se informará del método utilizado para la actualización del valor de los activos, pasivos y Hacienda Pública/Patrimonio y las razones de dicha elección. Así como informar de la desconexión o reconexión inflacionaria.

No se realizan actualizaciones.

b) Informar sobre la realización de operaciones en el extranjero y de sus efectos en la información financiera gubernamental.

No se realizan operaciones en el extranjero.

c) Método de valuación de la inversión en acciones de Compañías subsidiarias no consolidadas y asociadas.

No se tiene inversión en acciones de Compañías subsidiarias no consolidadas o asociadas.

d) Sistema y método de valuación de inventarios y costo de lo vendido.

No aplica.

e) Beneficios a empleados: revelar el cálculo de la reserva actuarial, valor presente de los ingresos esperados comparado con el valor presente de la estimación de gastos tanto de los beneficiarios actuales como futuros.

Mediante oficio SF/00189/2022 de fecha 29 de junio 2022 suscrito por el Secretario de Finanzas del Poder Ejecutivo del Estado de Querétaro, fue entregado a la Comisión Estatal del Sistema Penitenciario de Querétaro, archivo denominado "Resultados de la Valuación Actuarial de las Instituciones Estatales de Seguridad Social", con corte al 31 de diciembre de 2021, mismo en el cual se dan a conocer los resultados que se obtuvieron del sistema actual de pensiones y prestaciones contingentes de la CESPQ; así como la metodología que fue aplicada para tal efecto, el cálculo del estudio actuarial asciende a \$ 7,995,345,814.44

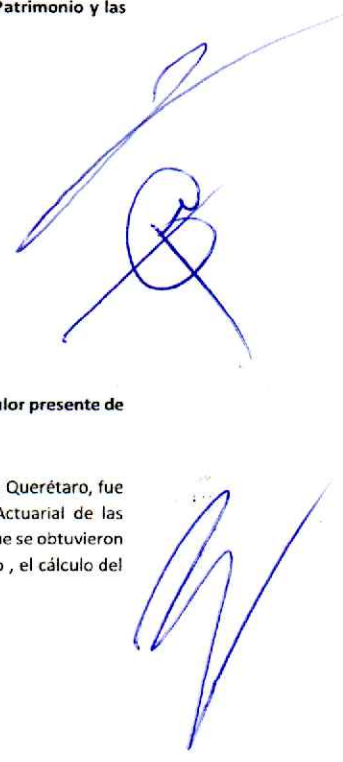

COMISIÓN ESTATAL DEL SISTEMA PENITENCIARIO DE QUERÉTARO
NOTAS A LOS ESTADOS FINANCIEROS
AL 31 DE DICIEMBRE DE 2023
(CIFRAS EN PESOS)



f) Provisiones: objetivo de su creación, monto y plazo

El objetivo de las provisiones registradas es reflejar posibles obligaciones para la CESPQ que tienen su origen en hechos específicos e independientes del pasado que en el futuro pueden ocurrir o no y, de acuerdo con lo que acontezca, desaparecen o se convierten en pasivos reales.

NADA QUE MANIFESTAR A LA FECHA

g) Reservas: objetivo de su creación, monto y plazo

No aplica.

h) Cambios en políticas contables y corrección de errores junto con la revelación de los efectos que tendrá en la información financiera del ente público, ya sea retrospectivos o prospectivos.

Se informa que derivado del análisis de la cuenta de bienes no circulantes ha sido necesario realizar reclasificaciones de bienes a fin de cumplir con el monto de capitalización de 70 (UMAS) como lo determina las Reglas Específicas del Registro y Valoración del Patrimonio quedando un monto neto al 31 de Diciembre de 2023 de -\$959,977.48 de los cuales en 2023 no hubo movimiento alguno, la cual se encuentra registrado en la cuenta 3251 (Cambios de políticas contables). Además, movimientos del ejercicio 2018 al 2023 cuya afectación fue por \$486,031.31 registrados en la cuenta 3252 (Cambio por errores contables), cuyos movimientos en el ejercicio 2023 fueron por un total de \$324,094.00

i) Reclasificaciones: Se deben revelar todos aquellos movimientos entre cuentas por efectos de cambios en los tipos de operaciones.

En observancia a las Reglas Específicas del Registro y Valoración del Patrimonio punto 8, que refiere que el monto de los bienes muebles e intangibles cuyo costo unitario de adquisición sea menor a 70 veces el valor diario de la Unidad de Medida y Actualización (UMA), podrá registrarse contablemente como un gasto; y habiendo detectado bienes que durante el ejercicio 2020 fueron registrados como activos sin cumplir con esta regla, se efectuaron diversas reclasificaciones disminuyendo las cuentas de activo que corresponden y con afectación a la cuenta de cambios en políticas contables (3251) cuyo monto acumulado al cierre del mes de Diciembre 2023 asciende a -\$959,977.48.

j) Depuración y cancelación de saldos.

Revisión periódica de la antigüedad de saldos.

6. Posición en Moneda Extranjera y Protección por Riesgo Cambiario.

Se informará sobre:

a) Activos en moneda extranjera.

No aplica.

b) Pasivos en moneda extranjera.

No aplica.

c) Posición en moneda extranjera.

No aplica.

d) Tipo de cambio.

No aplica

e) Equivalente en moneda nacional.

No aplica

Lo anterior, por cada tipo de moneda extranjera que se encuentre en los rubros de activo y pasivo.

Adicionalmente, se informará sobre los métodos de protección de riesgo por variaciones en el tipo de cambio.

7. Reporte Analítico del Activo.

Debe mostrar la siguiente información:

a) Vida útil o porcentajes de depreciación, deterioro o amortización utilizados en los diferentes tipos de activos.

COMISIÓN ESTATAL DEL SISTEMA PENITENCIARIO DE QUERÉTARO
NOTAS A LOS ESTADOS FINANCIEROS
AL 31 DE DICIEMBRE DE 2023
(CIFRAS EN PESOS)



En cuanto a la vida útil, porcentajes de depreciación y amortización de los diferentes tipos de activos no circulantes, se encuentran revelados en las Notas de Desglose, en particular en las Notas al Estado de Situación Financiera, en el apartado "Bienes Muebles, Inmuebles e Intangibles".

Al cierre del Ejercicio Fiscal 2019 fue formalizada la entrega de Bienes Muebles e inmuebles a la CESPQ como se establece en el Artículo Segundo Transitorio de la Ley que Crea la Comisión Estatal del Sistema Penitenciario. Para tal efecto, actualmente se tiene suscrito con el Poder Ejecutivo del Estado de Querétaro contrato de comodato C-PEEQ-PM-BM/73/2021 Bienes muebles y equipo (4868) y C-PEEQ-PM-BMV/74/2021 Vehículos (127), con vigencia al 30 de septiembre de 2027

Asimismo, a través del Oficial Mayor y de la Dirección de Control Patrimonial de la propia Oficialía Mayor, fueron celebrados con la CESPQ los instrumentos jurídicos denominados "Contratos de Comodato C-PEEQ-PM-BI/35/2022, en cuya Cláusula Primera otorga en Comodato 11 inmuebles, los cuales se encuentran realizados a valor de \$653,144,777.20 en cuentas de orden, con vigencia al 30 de septiembre de 2027

Por consiguiente, los importes que reflejan los Estados Financieros en los Bienes Muebles y Activos Intangibles, corresponden a adquisiciones realizadas por CESPQ a partir de su creación, y así mismo, su depreciación y amortización respectiva.

b) Cambios en el porcentaje de depreciación o valor residual de los activos.

Se realizó ajuste en el porcentaje de Depreciación del rubro de Equipo de Defensa y Seguridad, determinando una depreciación al 10%, la cual también generó afectación en la cuenta correspondiente.

c) Importe de los gastos capitalizados en el ejercicio, tanto financieros como de investigación y desarrollo.

No aplica.

d) Riesgos por tipo de cambio o tipo de interés de las inversiones financieras.

No aplica.

e) Valor en el ejercicio de los bienes construidos por la entidad.

No aplica.

f) Otras circunstancias de carácter significativo que afecten el activo, tales como bienes en garantía, señalados en embargos, litigios, o títulos de inversiones entregados en garantías, baja significativa del valor de inversiones financieras, etc.

Ninguna.

g) Desmantelamiento de Activos, procedimientos, implicaciones, efectos contables.

No aplica.

h) Administración de activos; planeación con el objetivo de que el ente los utilice de manera más efectiva.

Se administran los activos en observancia a las reglas de registro y valoración del patrimonio (Elementos Generales y reglas específicas), con implementación de controles tales como elaboración de resguardos, identificación de bienes a través de etiquetado de cada bien, depuración de cuentas por cobrar y por pagar, revisión periódica de saldos y conciliación de registros contables contra inventario.

Adicionalmente, se deben incluir las explicaciones de las principales variaciones en el activo, en cuadros comparativos como sigue:

a) Inversiones en valores.

No aplica.

b) Patrimonio de Organismos Descentralizados de Control Presupuestario Indirecto.

No aplica.

c) Inversiones en empresas de participación mayoritaria.

No aplica.

d) Inversiones en empresas de participación minoritaria.

No aplica.

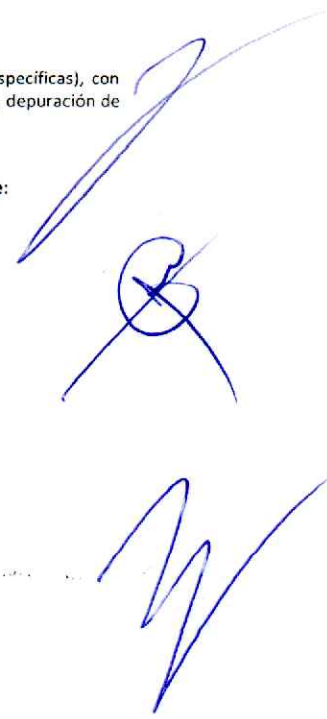

COMISIÓN ESTATAL DEL SISTEMA PENITENCIARIO DE QUERÉTARO
NOTAS A LOS ESTADOS FINANCIEROS
AL 31 DE DICIEMBRE DE 2023
(CIFRAS EN PESOS)



e) Patrimonio de organismos descentralizados de control presupuestario directo, según corresponda.
No aplica.

8. Fideicomisos, Mandatos y Análogos.

Se deberá informar:

a) Por ramo administrativo que los reporta.
No aplica

b) Enlistar los de mayor monto de disponibilidad, relacionando aquéllos que conforman el 80% de las disponibilidades.
No aplica.

9. Reporte de la Recaudación

a) Análisis del comportamiento de la recaudación correspondiente al ente público.

COMISIÓN ESTATAL DEL SISTEMA PENITENCIARIO DE QUERÉTARO

INGRESOS RECAUDADOS EJERCICIO 2023

MES	ESTATALES						FEDERALES		TOTAL
	FASP 2023	PRODUCTOS/ INTERESES GANADOS	INGRESOS EXTRAORDINARIOS	OTROS INGRESOS	TRANSFERENCIAS PARTICIPACIONES	PENALIZAC IONES	FASP 2023	CONVENIOS (SOCORRO DE LEY)	
ENE	\$0.00	\$1,273,711.46	\$0.00	\$313,103.21	\$65,300,000.00	\$0.00	\$0.00	\$0.00	\$66,886,814.67
FEB	\$0.00	\$499,916.71	\$0.00	\$156,012.27	\$65,300,000.00	\$0.00	\$0.00	\$0.00	\$65,957,928.98
MAR	\$0.00	\$766,012.02	\$0.00	\$60,666.06	\$71,000,000.00	\$0.00	\$0.00	\$0.00	\$71,826,678.08
ABRIL	\$2,501,708.40	\$1,198,254.52	\$0.00	\$28,932.35	\$71,000,000.00	\$0.00	\$10,517,158.00	\$0.00	\$85,246,053.27
MAY	\$625,427.10	\$1,073,090.00	\$0.00	\$57,347.53	\$71,000,000.00	\$0.00	\$2,629,289.50	\$0.00	\$75,385,154.13
JUN	\$625,427.10	\$1,127,513.48	\$0.00	\$55,453.10	\$71,000,000.00	\$0.00	\$2,629,289.50	\$0.00	\$75,437,683.18
JULIO	\$625,427.10	\$842,943.35	\$0.00	\$29,992.81	\$101,000,000.00	\$0.00	\$2,629,289.50	\$0.00	\$105,127,652.76
AGO	\$625,427.10	\$683,884.27	\$7,685,000.00	\$29,520.65	\$101,000,000.00	\$0.00	\$2,629,289.50	\$0.00	\$112,613,122.52
SEPT	\$2,778,427.10	\$1,006,063.45	\$0.00	\$29,488.36	\$101,000,000.00	\$0.00	\$4,529,289.50	\$0.00	\$109,343,268.41
OCT	\$625,427.10	\$787,205.43	\$5,293,060.00	\$36,859.70	\$101,000,000.00	\$0.00	\$2,704,289.50	\$0.00	\$110,446,862.03
NOV	\$0.00	\$1,092,429.74	\$1,290,000.00	\$36,861.09	\$122,000,000.00	\$19,714.31	\$91,000.00	\$0.00	\$124,530,005.14
DIC	-\$131,735.54	\$791,624.60	\$2,284,951.16	\$58,222.64	\$70,869,307.00	-\$19,714.31	\$1,154,961.78	\$0.00	\$75,007,809.00
TOTAL	\$8,276,535.46	\$11,122,849.03	\$16,533,031.16	\$894,459.77	\$1,011,469,307.00	\$0.00	\$29,513,866.78	\$0.00	\$1,077,809,039.21

Los recursos estatales se reciben conforme a la calendarización de ingresos por cada ejercicio fiscal, lo correspondiente a los recursos federales, cada programa o fondo tiene sus propios tiempos y calendarios.

b) Proyección de la recaudación e ingresos en el mediano plazo

El total de la recaudación de los recursos aprobados para la CESPQ, se encuentran detallados de manera puntual en el Decreto Egresos del Estado de Querétaro para el Ejercicio 2023, los cuales también se especifican periódicamente en el cuadro que antecede.

COMISIÓN ESTATAL DEL SISTEMA PENITENCIARIO DE QUERÉTARO
NOTAS A LOS ESTADOS FINANCIEROS
AL 31 DE DICIEMBRE DE 2023
(CIFRAS EN PESOS)



10. Información sobre la Deuda y el Reporte Analítico de la Deuda.

a) Utilizar al menos los siguientes indicadores: deuda respecto al PIB y deuda respecto a la recaudación tomando, como mínimo, un período igual o menor a 5 años.

No aplica.

b) Información de manera agrupada por tipo de valor gubernamental o instrumento financiero en la que consideren intereses, comisiones, tasa, perfil de vencimiento y otros gastos de la deuda.

No aplica.

11. Calificaciones otorgadas

Informar, tanto del ente público como cualquier transacción realizada, que haya sido sujeta a una calificación crediticia.

No aplica.

12. Proceso de Mejora

Se informará de:

a) Principales Políticas de control interno

La Comisión Estatal del Sistema Penitenciario de Querétaro, fue creada mediante ley publicada el 29 de noviembre de 2017 en el periódico oficial "La Sombra de Arteaga"; iniciando operaciones a partir del 1o. de enero de 2018; en este sentido, al ser un organismo público descentralizado de nueva creación, se encuentra en el proceso de implementación de documentos de control interno necesarios para delimitar funciones y responsabilidades, como son: Manual de Organización, Manuales de procedimientos y sus correspondientes perfiles de puestos.

Cabe mencionar que, con fecha 26 de junio de 2018 se integró el Comité de Control Interno y Desempeño Institucional de la Comisión Estatal del Sistema Penitenciario de Querétaro, con el objetivo de implementar las técnicas, procesos y procedimientos en materia de control interno que promuevan la consecución de sus metas, objetivos, una eficiente administración de riesgos y su seguimiento a través de su Comité de Control y Desempeño Institucional (COCODI).

b) Medidas de desempeño financiero, metas y alcance

Actualmente se registra con un sistema base GRP (Sistema Automatizado de Administración y Contabilidad Gubernamental SAACG.net), el cual permite el registro de manera armónica, delimitada y específica de las operaciones presupuestarias y contables derivadas de la gestión pública, así como otros flujos económicos. Asimismo, genera estados financieros, confiables, oportunos, comprensibles, periódicos y comparables, los cuales son expresados en términos monetarios. Todo lo anterior en cumplimiento a lo dispuesto en la materia en la Ley General de Contabilidad Gubernamental.

Los estados financieros serán dictaminados anualmente por un despacho externo de auditores; de igual manera, se contará con un Área de Auditoría perteneciente al Órgano Interno de Control que se encargará entre otras cosas de vigilar el desempeño financiero desde el punto de vista normativo.

Adicionalmente se tienen establecidos indicadores para medir y evaluar el cumplimiento de los objetivos mediante el Programa Operativo Anual, el cual es retroalimentado mediante Reportes de Avance Trimestral.

En cuanto a los programas federales las reglas de operación indican los reportes que permitan medir los avances físicos y financieros de los programas.

Adicionalmente, se continúa llevando a cabo una revisión profunda a la base de datos a efecto de analizar y determinar áreas de oportunidad y mejoras.

13. Información por Segmentos

Para el presente período contable que se reporta, no existe información referente a segmentos por revelar.

14. Eventos Posteriores al Cierre

El ente público informará el efecto en sus estados financieros de aquellos hechos ocurridos en el período posterior al que informa, que proporcionan mayor evidencia sobre eventos que le afectan económicamente y que no se conocían a la fecha de cierre.

15. Partes relacionadas

Se debe establecer por escrito que no existen partes relacionadas que pudieran ejercer influencia significativa sobre la toma de decisiones financieras y operativas

No aplica

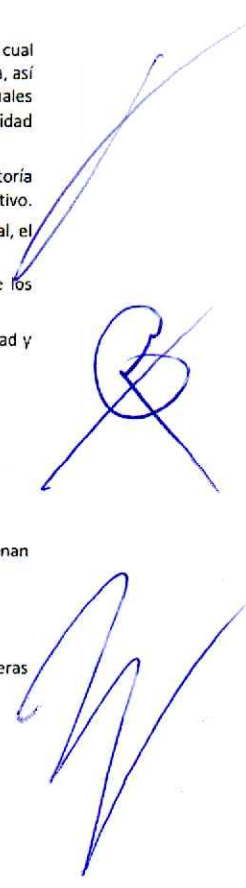

COMISIÓN ESTATAL DEL SISTEMA PENITENCIARIO DE QUERÉTARO
NOTAS A LOS ESTADOS FINANCIEROS
AL 31 DE DICIEMBRE DE 2023
(CIFRAS EN PESOS)



16. Responsabilidad Sobre la Presentación Razonable de los Estados Financieros

"Bajo protesta de decir verdad declaramos que los Estados Financieros y sus notas, son razonablemente correctos y son responsabilidad del emisor".

b) NOTAS DE DESGLOSE

I) NOTAS AL ESTADO DE ACTIVIDADES

Ingresos y otros beneficios

1.- Explicar aquellas cuentas de los rubros que integran los grupos de: Ingresos de Gestión; Participaciones, Aportaciones, Convenios, Incentivos derivados de Colaboración Fiscal, Fondos Distintos de Aportaciones, Transferencias, Asignaciones, Subsidios y Subvenciones, y Pensiones y Jubilaciones; y Otros Ingresos y Beneficios que en lo individual representen el 15% o más del total del rubro al que corresponden.

De los rubros de impuestos, cuotas y aportaciones de seguridad social, contribuciones de mejoras, derechos, productos, aprovechamientos y de ingresos por venta de bienes y prestación de servicios, los cuales están armonizados con los rubros del Clasificador por Rubros de Ingresos, se informa los montos totales al 31 DE DICIEMBRE DE 2023, así como cualquier característica significativa.

TIPO DE INGRESOS:	2023	CARACTERÍSTICA SIGNIFICATIVA
IMPUESTOS	\$0.00	
CUOTAS Y APORTACIONES DE SEGURIDAD SOCIAL	\$0.00	
CONTRIBUCIONES DE MEJORAS	\$0.00	
DERECHOS	\$0.00	
PRODUCTOS	\$11,122,849.03	El saldo representa intereses ganados en las cuentas bancarias de recursos de libre disposición.
APROVECHAMIENTOS	\$0.00	
INGRESOS POR VENTA DE BIENES, PRESTACIÓN DE SERVICIOS	\$0.00	
TOTAL:	\$11,122,849.03	

2.- Participaciones, Aportaciones, Convenios Incentivos Derivados de la Colaboración Fiscal, Fondos Distintos de Aportaciones, Transferencias, Asignaciones, Subsidios y Subvenciones, y Pensiones y Jubilaciones.

Se informa de manera agrupada, los montos totales al 31 DE DICIEMBRE DE 2023, y cualquier característica significativa:

TIPO DE INGRESOS:	2023	CARACTERÍSTICA SIGNIFICATIVA
PARTICIPACIONES	0.00	
APORTACIONES	\$0.00	
CONVENIOS	\$0.00	
INCENTIVOS DERIVADOS DE LA COLABORACIÓN FISCAL	\$0.00	
FONDOS DISTINTOS DE APORTACIONES	\$0.00	
TRANSFERENCIAS	\$1,065,791,730.41	Obtenidas de GEQ procedentes de Incentivos de Colaboración 2022 en el mes de Enero, de FASP Estatal y Federal de Enero a Diciembre 2023, de Febrero a Diciembre de Participaciones Federales 2023 y recursos del Programa Estatal de Seguridad a través de la Dirección de Gasto Social
ASIGNACIONES	\$0.00	
SUBSIDIOS Y SUBVENCIONES	\$0.00	
PENSIONES Y JUBILACIONES	\$0.00	
TOTAL:	\$1,065,791,730.41	

COMISIÓN ESTATAL DEL SISTEMA PENITENCIARIO DE QUERÉTARO
NOTAS A LOS ESTADOS FINANCIEROS
AL 31 DE DICIEMBRE DE 2023
(CIFRAS EN PESOS)



II.3 Otros Ingresos y Beneficios Varios

TIPO DE INGRESOS:	2023	CARACTERÍSTICAS SIGNIFICATIVAS
INGRESOS FINANCIEROS	0.00	
INCREMENTO POR VARIACIÓN DE INVENTARIOS	0.00	
DISMINUCIÓN DEL EXCESO DE ESTIMACIONES POR PÉRDIDA O DETERIORO U OBSOLESCENCIA	0.00	
DISMINUCIÓN DEL EXCESO DE PROVISIONES	\$0.00	
OTROS INGRESOS Y BENEFICIOS VARIOS	\$894,459.77	Corresponde a Ingresos por arrendamiento de espacio de tiendas y comercializadoras en Centros Penitenciarios, como recuperación de refrendos de autos en comodato, venta de bases de licitación y otros.
TOTAL	\$894,459.77	

II.4 Gastos y Otras Pérdidas

Se explican aquellas cuentas de gastos de funcionamiento, transferencias, subsidios y otras ayudas, participaciones y aportaciones, intereses, comisiones y otros gastos de deuda pública, otros gastos y pérdidas extraordinarias, así como inversión pública, que en lo individual representen el 15% o más del total del rubro al que corresponden, al 31 DE DICIEMBRE DE 2023.

	2023	%	Explicación
Gastos de Funcionamiento			
Servicios Personales			
1131 Sueldos base al personal permanente	\$191'824,745.70	45%	Servicios Personales es el gasto mas representativo dentro del presupuesto asignado a la Comisión dentro de los cuales se contempla el incremento de sueldo y la reestructuración de las plazas conforme al tabulador de sueldos autorizado
Materiales y suministros			
2214 productos alimenticios para personas derivado de la prestación de servicios públicos en unidades de salud, educativas, de readaptación social y otras	\$205,164,980.94	61%	Es el segundo gasto mas representativo dentro del presupuesto asignado a la Comisión en donde impactan algunas variables como la población de PPL's y los incrementos a la canasta básica
Servicios Generales		54%	
3511 conservación y mantenimiento menor de inmuebles	\$99,301,538.21		Se tuvieron disponibilidades en diversas partidas las cuales fueron aplicadas en la mejora de infraestructura de los cuatro centros penitenciarios y oficinas a cargo de la Comisión
Transferencia, Asignaciones, Subsidios y Otras Ayudas		70%	
4521 Jubilaciones	\$39,259,311.99		Contempla el incremento en el número de jubilados cuyo mayor impacto dentro de este capitulo esta representado por esta partida

COMISIÓN ESTATAL DEL SISTEMA PENITENCIARIO DE QUERÉTARO
NOTAS A LOS ESTADOS FINANCIEROS
AL 31 DE DICIEMBRE DE 2023
(CIFRAS EN PESOS)



Participaciones y Aportaciones				
Intereses, Comisiones y Otros Gastos de la Deuda Pública				
Otros Gastos y pérdidas Extraordinarias	5515-1-0001 Depreciación de Mobiliario y equipo de Administración	\$13,268,346.08	23%	Dentro de la distribución de los bienes muebles son las tres partidas mas representativas en este rubro.
	5515-4-0001 Depreciación de Equipo de Transporte	\$19,867,635.14	34%	
	5515-5-0001 Depreciación de Equipo de Defensa y Seguridad	\$9,147,301.88	16%	
Intereses de la Deuda Pública				
Comisiones de la Deuda Pública				
Gastos de la Deuda Pública				
Costo por Coberturas				
Apoyos Financieros				
Otros Gastos y Pérdidas Extraordinarias		\$0.00	-	
Estimaciones, Depreciaciones, Deterioros, Obsolescencia y Amortizaciones		\$0.00	-	
Provisiones		-	-	
Disminución de Inventarios		-	-	
Aumento por Insuficiencia de Estimaciones por Pérdida o Deterioro y Obsolescencia		-	-	
Aumento por Insuficiencia de Provisiones		-	-	
Otros Gastos		-	-	
Inversión Pública		-	-	
Inversión Pública no Capitalizable		-	-	

COMISIÓN ESTATAL DEL SISTEMA PENITENCIARIO DE QUERÉTARO
NOTAS A LOS ESTADOS FINANCIEROS
AL 31 DE DICIEMBRE DE 2023
(CIFRAS EN PESOS)



II) NOTAS AL ESTADO DE SITUACIÓN FINANCIERA

Activo

1. Efectivo y Equivalente

En este apartado se informa el tipo y monto de los fondos con afectación específica al 31 DE DICIEMBRE DE 2023 y 2022:

EFFECTIVO

CUENTA	DESCRIPCIÓN	2023	2022
1111	FONDOS FIJOS	\$0.00	\$0.00
	TOTAL	\$0.00	\$0.00

BANCOS/TESORERÍA

En este apartado se informe de las cuentas bancarias y sus respectivos saldos al 31 DE DICIEMBRE DE 2023:

CUENTA	DESCRIPCIÓN	2023	2022
1112-1-02	Cuenta 0111421417 Bancomer BBVA (Socorro de Ley-Convenios) *	\$116.35	\$116.35
1112-1-06	Cuenta 224656520104 Banbajío Ingresos Propios	\$453,807.17	\$7,916.76
1112-1-12	Cuenta 112631768 BBVA Bancomer Convenio CIE P Proveedores	\$57,858.75	\$186,269.18
1112-1-16	Cuenta 112631938 BBVA Bancomer Nómina	\$0.00	\$80,751.09
1112-1-18	Cuenta 025250333 BanBajío Becas Trabajadores e Hijos	\$0.63	\$99,025.63
1112-1-19	Cuenta 0114161777 BBVA Fondo revolvente	\$0.00	\$56,886.40
1112-1-23	Cuenta 044680256022785630 Scotiabank (IMSS)	\$11,871.72	\$15,931.72
1112-1-26	Cuenta 0116212778 BBVA Participaciones Federales 2021	\$0.00	\$3'094,330.27
1112-1-32	Cuenta 0117930488 BBVA FASP ESTATAL 2022	\$0.00	\$35,993.72
1112-1-33	Cuenta 0117930518 BBVA FASP FEDERAL 2022	\$0.00	\$1'089,274.93
1112-1-34	Cuenta 0117998007 BBVA Participaciones Federales 2022	\$0.00	\$62'372,142.53
1112-1-37	Cuenta 0119554793 BBVA FASP Federal 2023	\$284,273.81	\$0.00
1112-1-38	Cuenta 0119555161 BBVA FASP Estatal 2023	\$181,760.34	\$0.00
1112-1-39	Cuenta 0119798757 BBVA Incentivos de Colaboración 2022	\$0.00	\$0.00
1112-1-40	Cuenta 0119748687 BBVA Participaciones Federales 2023	\$53,106,695.74	\$0.00
1112-1-42	Cuenta 120569909 PES- Equipamiento (Camionetas) CESPQ	\$0.00	\$0.00
1112-1-43	Cta 22465 6520105 Industria Penitenciaria	\$0.00	\$0.00
1112-1-44	Cta 0120713082 PES-Pista Táctica de Entrenamiento	\$2,646,586.32	\$0.00
1112-1-45	Cta 0120715611 PES- Salud Integral	0.00	\$0.00
1112-1-48	Cta 0121571605 FEIEF 2023 Participaciones	\$12,556,731.17	\$0.00
1112-1-49	BBVA 0122098822 FASP ESTATAL 2024	0.00	
1112-1-50	BBVA 0122098687 FASP FEDERAL 2024	0.00	
		\$69,299,652.00	\$67'038,638.58

*El Socorro de Ley se refiere a recurso federal que se radica a la Comisión con el objetivo a mejorar las condiciones de seguridad y justicia mediante la política basada en la alimentación de las Personas Privadas de la Libertad, por la comisión o probable comisión de delitos del orden federal y se tiene en apertura una cuenta bancaria específica para tales fines.

DEPÓSITOS DE FONDOS DE TERCEROS EN GARANTÍA

CUENTA	DESCRIPCIÓN	2023	2022
1116	DEPÓSITO DE FONDO DE TERCERO	\$81,805.48	\$69,685.21
	SUBTOTAL	\$81,805.48	\$69,685.21
	GRAN TOTAL	\$69,381,457.48	\$67'108,323.79

Asimismo, se informa el tipo, el monto y el plazo de las inversiones temporales menores a tres meses al 31 DE DICIEMBRE DE 2023 Y 2022:

INVERSION A PLAZO MENOR A 3 MESES

CUENTA	DESCRIPCIÓN	2023	2022
1114	INVERSIONES TEMPORALES (HASTA 3 MESES)	\$6'145,593.70	\$12'193,181.25
	TOTAL	\$6'145,593.70	\$12'193,181.25

Las inversiones financieras estarían contratadas a un Plazo de 28 días y en títulos gubernamentales sin riesgo, únicamente de recursos de libre disposición.

COMISIÓN ESTATAL DEL SISTEMA PENITENCIARIO DE QUERÉTARO
NOTAS A LOS ESTADOS FINANCIEROS
AL 31 DE DICIEMBRE DE 2023
(CIFRAS EN PESOS)



Derechos a recibir efectivo o equivalentes y bienes o servicios a recibir:

Corresponde integrar en este apartado, por tipo de contribución, los montos al 31 DE DICIEMBRE DE 2023 Y 2022 que se encuentren pendientes de cobro y por recuperar de hasta cinco ejercicios anteriores. Asimismo, se informa los montos sujetos a algún tipo de juicio con una antigüedad mayor a cinco ejercicios anteriores y la factibilidad de cobro.

2. CONTRIBUCIÓN PENDIENTE DE COBRO Y POR RECUPERAR DE HASTA POR 5 EJERCICIOS ANTERIORES

DICIEMBRE 2023

DESCRIPCIÓN	TIPO	MONTO	MONTO SUJETO AJUICIO MAYOR A 5 EJERCICIOS	FACTIBILIDAD DE COBRO
IMPUESTOS		\$0.00		
CUOTAS Y APORTACIONES DE SEGURIDAD SOCIAL		\$0.00		
CONTRIBUCIONES DE MEJORAS		\$0.00		
DERECHOS		\$0.00		
PRODUCTOS DE TIPO CORRIENTE		\$0.00		
APROVECHAMIENTOS DE TIPO CORRIENTE		\$0.00		
INGRESOS POR VENTA DE BIENES Y SERVICIOS		\$0.00		
PARTICIPACIONES Y APORTACIONES		\$0.00		
TRANSFERENCIAS, ASIGNACIONES, SUBSIDIOS Y OTRAS AYUDAS		\$0.00		
TOTAL		\$0.00		

DESCRIPCION	TIPO	MONTO	MONTO SUJETO A JUICIO MAYOR A 5 EJER.	FACTIBILIDAD DE COBRO
IMPUESTOS		\$0.00		
CUOTAS Y APORTACIONES DE SEGURIDAD SOCIAL		\$0.00		
CONTRIBUCIONES DE MEJORAS		\$0.00		
DERECHOS		\$0.00		
PRODUCTOS DE TIPO CORRIENTE		\$0.00		
APROVECHAMIENTOS DE TIPO CORRIENTE		\$0.00		
INGRESOS POR VENTA DE BIENES Y SERVICIOS		\$0.00		
PARTICIPACIONES Y APORTACIONES		\$0.00		
TRANSFERENCIAS, ASIGNACIONES, SUBSIDIOS Y OTRAS AYUDAS		\$0.00		
TOTAL		\$0.00		

3. DERECHOS A RECIBIR EFECTIVO O EQUIVALENTES

Se informa de manera agrupada, el monto al 31 DE DICIEMBRE DE 2023 Y 2022 de los derechos a recibir efectivo y equivalentes (excepto cuentas por cobrar de contribuciones o fideicomisos que se encuentran dentro de inversiones financieras, participaciones y aportaciones de capital) en una desagregación por su vencimiento en días a 90, 180, menor o igual a 365 y mayor a 365. Adicionalmente se informa de las características cualitativas relevantes que les afectan a estas cuentas:

DESCRIPCION	2023	2022	CARACTERISTICAS CUALITATIVAS	FACTIBILIDAD DE COBRO
a) Menor o igual a 90 días				
CUENTAS POR COBRAR	\$0.00	\$2,232.00		100%
DEUDORES DIVERSOS POR COBRAR	\$0.00	\$0.00	El monto se refiere a viáticos pendientes de comprobación en el mes de Diciembre 2023.	
DEUDORES POR ANTICIPOS DE LA TESORERÍA	\$0.00	\$0.00	Importe que corresponde al fondo revolvente asignado a las unidades administrativas de la CESPQ, para atención de necesidades emergentes	100%
OTRAS CUENTAS POR COBRAR	\$0.00	\$68,856.00	El monto corresponde al trámite de placas para vehículos oficiales de la CESPQ	100%
Sub-Total	\$0.00	\$71,088.00		

b) Mayor a 90 días y menor o igual a 180 días

COMISIÓN ESTATAL DEL SISTEMA PENITENCIARIO DE QUERÉTARO
NOTAS A LOS ESTADOS FINANCIEROS
AL 31 DE DICIEMBRE DE 2023
(CIFRAS EN PESOS)



CUENTAS POR COBRAR	\$0.00	\$0.00		
DEUDORES DIVERSOS POR COBRAR	\$0.00	\$0.00		
DEUDORES POR ANTICIPOS DE LA TESORERIA	\$0.00	\$0.00		
PRESTAMOS OTORGADOS	\$0.00	\$0.00		
OTRAS CUENTAS POR COBRAR	\$3,082,040.25	0.00	Importe que corresponde al pago de municiones como compra consolidada a través del PODER EJECUTIVO DEL ESTADO DE QUERÉTARO de todas las Instituciones de Seguridad.	100%
Sub-Total	\$3,082,040.25	\$0.00		

c) Mayor a 180 días y menor o igual a 365 días

CUENTAS POR COBRAR	\$0.00	\$0.00		
DEUDORES DIVERSOS POR COBRAR	\$0.00	\$0.00		
DEUDORES POR ANTICIPOS DE LA TESORERIA	\$0.00	\$0.00		
PRESTAMOS OTORGADOS	\$0.00	\$0.00		
OTRAS CUENTAS POR COBRAR	\$0.00	\$0.00		
Sub-Total	\$0.00	\$0.00		

d) Mayor a 365 días

CUENTAS POR COBRAR	\$0.00	\$0.00		
DEUDORES DIVERSOS POR COBRAR	\$0.00	\$0.00		
DEUDORES POR ANTICIPOS DE LA TESORERIA	\$0.00	\$0.00		
PRESTAMOS OTORGADOS	\$0.00	\$0.00		
OTRAS CUENTAS POR COBRAR	\$0.00	\$0.00		
Sub-Total	\$0.00	\$0.00		
TOTAL	\$3,082,040.25	\$71,088.00		

Se informa de manera agrupada, el monto al 31 DE DICIEMBRE DE 2023 Y 2022 de los derechos a recibir bienes o servicios (excepto cuentas por cobrar de contribuciones o fideicomisos que se encuentre dentro de inversiones financieras, participaciones y aportaciones de capital) en una desagregación por su vencimiento en días a 90, 180, menor o igual a 365 y mayor a 365. Adicionalmente se informa de las características cualitativas relevantes que les afectan a estas cuentas:

DERECHOS A RECIBIR BIENES O SERVICIOS

a) Menor o igual a 90 días

DESCRIPCIÓN	2023	2022	CARACTERÍSTICAS CUALITATIVAS
DERECHOS A RECIBIR BIENES O SERVICIOS			
ANTICIPO A PROVEEDORES POR ADQUISICIÓN DE BIENES Y PRESTACIÓN DE SERVICIOS A CORTO PLAZO	\$2,646,540.00	\$0.00	\$ 2,646,540.00 Importe correspondiente al 50% de anticipo por la adquisición Pista Táctica de Entrenamiento. Proveedor RKO COMPAÑÍA.
ANTICIPO A PROVEEDORES POR ADQUISICIÓN DE BIENES INMUEBLES Y MUEBLES A CORTO PLAZO	\$0.00	\$0.00	
ANTICIPO A PROVEEDORES POR ADQUISICIÓN DE BIENES INTANGIBLES A CORTO PLAZO	\$0.00	\$0.00	
ANTICIPO A CONTRATISTAS POR OBRAS PÚBLICAS A CORTO PLAZO	\$0.00	\$0.00	
OTROS DERECHOS A RECIBIR BIENES O SERVICIOS A CORTO PLAZO	\$0.00	\$0.00	
TOTAL	\$2,646,540.00	\$0.00	

COMISIÓN ESTATAL DEL SISTEMA PENITENCIARIO DE QUERÉTARO
NOTAS A LOS ESTADOS FINANCIEROS
AL 31 DE DICIEMBRE DE 2023
(CIFRAS EN PESOS)



b) Mayor a 90 días y menor o igual a 180 días

DESCRIPCIÓN	2023	2022	CARACTERÍSTICAS CUALITATIVAS
DERECHOS A RECIBIR BIENES O SERVICIOS	\$0.00	\$0.00	
ANTICIPO A PROVEEDORES POR ADQUISICIÓN DE BIENES Y PRESTACIÓN DE SERVICIOS A CORTO PLAZO	\$0.00	\$0.00	
ANTICIPO A PROVEEDORES POR ADQUISICIÓN DE BIENES INMUEBLES Y MUEBLES A CORTO PLAZO	\$0.00	\$0.00	
ANTICIPO A PROVEEDORES POR ADQUISICIÓN DE BIENES INTANGIBLES A CORTO PLAZO	\$0.00	\$0.00	
ANTICIPO A CONTRATISTAS POR OBRAS PÚBLICAS A CORTO PLAZO	\$0.00	\$0.00	
OTROS DERECHOS A RECIBIR BIENES O SERVICIOS A CORTO PLAZO	\$0.00	\$0.00	
TOTAL	\$0.00	\$0.00	

c) Mayor a 180 días y menor o igual a 365 días

DESCRIPCIÓN	2023	2022	CARACTERÍSTICAS CUALITATIVAS
DERECHOS A RECIBIR BIENES O SERVICIOS	\$0.00	\$0.00	
ANTICIPO A PROVEEDORES POR ADQUISICIÓN DE BIENES Y PRESTACIÓN DE SERVICIOS A CORTO PLAZO	\$0.00	\$0.00	
ANTICIPO A PROVEEDORES POR ADQUISICIÓN DE BIENES INMUEBLES Y MUEBLES A CORTO PLAZO	\$0.00	\$0.00	
ANTICIPO A PROVEEDORES POR ADQUISICIÓN DE BIENES INTANGIBLES A CORTO PLAZO	\$0.00	\$0.00	
ANTICIPO A CONTRATISTAS POR OBRAS PÚBLICAS A CORTO PLAZO	\$0.00	\$0.00	
OTROS DERECHOS A RECIBIR BIENES O SERVICIOS A CORTO PLAZO	\$0.00	\$0.00	
TOTAL	\$0.00	\$0.00	

d) Mayor a 365 días

DESCRIPCIÓN	2023	2022	CARACTERÍSTICAS CUALITATIVAS
DERECHOS A RECIBIR BIENES O SERVICIOS	\$0.00	\$0.00	
ANTICIPO A PROVEEDORES POR ADQUISICIÓN DE BIENES Y PRESTACIÓN DE SERVICIOS A CORTO PLAZO	\$0.00	\$0.00	
ANTICIPO A PROVEEDORES POR ADQUISICIÓN DE BIENES INMUEBLES Y MUEBLES A CORTO PLAZO	\$0.00	\$0.00	
ANTICIPO A PROVEEDORES POR ADQUISICIÓN DE BIENES INTANGIBLES A CORTO PLAZO	\$0.00	\$0.00	
ANTICIPO A CONTRATISTAS POR OBRAS PÚBLICAS A CORTO PLAZO	\$0.00	\$0.00	
OTROS DERECHOS A RECIBIR BIENES O SERVICIOS A CORTO PLAZO	\$0.00	\$0.00	
TOTAL	\$0.00	\$0.00	

4. Inventarios

Cuentas de Inventario artículos de Transformación y/o elaboración de bienes

Se clasifican como bienes disponibles para su transformación, aquellos que se encuentran dentro de la cuenta de inventarios. En esta nota, se informa del sistema de conteo y el método de valuación aplicado a los inventarios, así como la conveniencia de su aplicación dada la naturaleza de los mismos. Adicionalmente se revela el impacto en la información financiera por cambios en el método o sistema:

COMISIÓN ESTATAL DEL SISTEMA PENITENCIARIO DE QUERÉTARO
NOTAS A LOS ESTADOS FINANCIEROS
AL 31 DE DICIEMBRE DE 2023
(CIFRAS EN PESOS)



DICIEMBRE 2023

CUENTA	CUENTA DE INVENTARIO DE ARTÍCULOS DE TRANSFORMACIÓN Y/O ELABORACIÓN	SISTEMA DE COSTEO	METODO DE VALUACIÓN	CONVENIENCIA DEL METODO	IMPACTO FINANCIERO POR CAMBIO DE MÉTODO
1140	INVENTARIOS				
1141	INVENTARIO DE MERCANCIAS PARA VENTA				
1142	INVENTARIO DE MERCANCIAS TERMINADAS				
1143	INVENTARIO DE MERCANCIAS EN PROCESO DE ELABORACIÓN				
1144	INVENTARIO DE MATERIAS PRIMAS, MATERIALES Y SUMINISTROS PARA PRODUCCIÓN				
1145	BIENES EN TRÁNSITO				

DICIEMBRE 2023

CUENTA	CUENTA DE INVENTARIO DE ARTÍCULOS DE TRANSFORMACIÓN Y/O ELABORACIÓN	SISTEMA DE COSTEO	METODO DE VALUACIÓN	CONVENIENCIA DEL METODO	IMPACTO FINANCIERO POR CAMBIO DE MÉTODO
1140	INVENTARIOS				
1141	INVENTARIO DE MERCANCIAS PARA VENTA				
1142	INVENTARIO DE MERCANCIAS TERMINADAS				
1143	INVENTARIO DE MERCANCIAS EN PROCESO DE ELABORACIÓN				
1144	INVENTARIO DE MATERIAS PRIMAS, MATERIALES Y SUMINISTROS PARA PRODUCCIÓN				
1145	BIENES EN TRÁNSITO				

5. ALMACENES

De la cuenta de almacén se informa acerca del método de valuación, así como la conveniencia de su aplicación. Adicionalmente, se revela el impacto en la información financiera por cambios en el método:

CUENTA	CUENTA DE ALMACEN	METODO DE VALUACIÓN	CONVENIENCIA DEL METODO	IMPACTO FINANCIERO POR CAMBIO DE MÉTODO	2023	2022
1150	ALMACENES	Costo de Adquisición	Adecuado	No Aplica	\$0.00	\$0.00
1151	ALMACEN DE MATERIALES Y SUMINISTROS DE CONSUMO	Costo de Adquisición	Adecuado	No Aplica	\$0.00	\$0.00

6. Inversiones Financieras

De la cuenta de inversiones financieras, que considera los fideicomisos, se informa de éstos, los recursos asignados por tipo, monto al **31 DE DICIEMBRE DE 2023 Y 2022** y características significativas que tengan o puedan tener alguna incidencia en las mismas:

FIDEICOMISO

CUENTA	FIDEICOMISO	TIPO	2023	CARACTERÍSTICAS SIGNIFICATIVAS
1213	FIDEICOMISOS, MANDATOS Y CONTRATOS ANÁLOGOS		\$0.00	
	TOTAL		\$0.00	

Se informa de las inversiones financieras, los saldos al **31 DE DICIEMBRE 2023 Y 2022** de las participaciones y aportaciones de capital:

7. PARTICIPACIONES Y APORTACIONES DE CAPITAL

CUENTA	PARTICIPACIONES Y APORTACIONES DE CAPITAL	2023	2022
--------	---	------	------

COMISIÓN ESTATAL DEL SISTEMA PENITENCIARIO DE QUERÉTARO
NOTAS A LOS ESTADOS FINANCIEROS
AL 31 DE DICIEMBRE DE 2023
(CIFRAS EN PESOS)



1214	PARTICIPACIONES Y APORTACIONES DE CAPITAL	\$0.00	\$0.00
TOTAL	TOTAL	\$0.00	\$0.00

8. Bienes Muebles, Inmuebles e Intangibles

Bienes Muebles

Se informa de manera agrupada por cuenta, los rubros de bienes muebles, el monto al 31 DE DICIEMBRE DE 2023 Y 2022 de la depreciación del ejercicio y la acumulada, el método de depreciación, tasas aplicadas y los criterios de aplicación de los mismos. Asimismo, se informa de las características significativas del estado en que se encuentran los activos:

CUENTA	ADQUISICIONES POR ACTIVIDADES DE INVERSIÓN	2023	2022	% DE ADQUISICION CON SUBSIDIO DEL SECTOR CENTRAL	IMPORTE DE PAGOS POR LA COMPRA
1230	BIENES INMUEBLES, INFRAESTRUCTURA Y CONSTRUCCIONES EN PROCESO	\$0.00	\$0.00		
1231	TERRENOS	\$0.00	\$0.00	NO APLICA	0.00
1232	VIVIENDAS	\$0.00	\$0.00	NO APLICA	0.00
1233	EDIFICIOS NO HABITACIONALES	\$0.00	\$0.00	NO APLICA	0.00
1234	INFRAESTRUCTURA	\$0.00	\$0.00	NO APLICA	0.00
1235	CONSTRUCCIONES EN PROCESO EN BIENES DE DOMINIO PÚBLICO	\$0.00	\$0.00	NO APLICA	0.00
1236	CONSTRUCCIONES EN PROCESO EN BIENES PROPIOS	\$0.00	\$0.00	NO APLICA	0.00
1239	OTROS BIENES INMUEBLES	\$0.00	\$0.00	NO APLICA	0.00
1240	BIENES MUEBLES	\$419'551,708.80	\$356'845,708.84		
1241	MOBILIARIO Y EQUIPO DE ADMINISTRACIÓN	\$111,689,313.33	\$91'131,884.33	NO APLICA	0.00
1242	MOBILIARIO Y EQUIPO EDUCACIONAL Y RECREATIVO	\$16,482,680.77	\$14'465,872.47	NO APLICA	0.00
1243	EQUIPO E INSTRUMENTAL MÉDICO Y DE LABORATORIO	\$25,096,983.36	\$19'782,966.80	NO APLICA	0.00
1244	VEHICULOS Y EQUIPO DE TRANSPORTE	\$111,097,285.61	\$92'603,934.43	NO APLICA	0.00
1245	EQUIPO DE DEFENSA Y SEGURIDAD	\$93'019,883.21	\$90'957,403.21	NO APLICA	0.00
1246	MAQUINARIA, OTROS EQUIPOS Y HERRAMIENTAS	\$59,901,311.84	\$45'639,396.92	NO APLICA	0.00
1247	COLECCIONES, OBRAS DE ARTE Y OBJETOS VALIOSOS	\$36,363.68	\$36,363.68	NO APLICA	0.00
1248	ACTIVOS BIOLÓGICOS	\$2'227,887.00	\$2'227,887.00	NO APLICA	0.00

CUENTA	CUENTA DE BIENES MUEBLES	MONTO DE DEPRECIACIÓN DEL AÑO 2023	MONTO DE DEPRECIACIÓN ACUMULADA A 2023	MONTO DE DEPRECIACIÓN ACUMULADA 2022	MÉTOD O	TASA APLICADA	CRITERIO DE APLICACIÓN	CARAC SIGNIF DEL EDO EN QUE SE ENCUENTREN
1263	DEPRECIACIÓN ACUMULADA DE BIENES MUEBLES				lineal			
1263-1-0001	Depreciación Acumulada de Mobiliario y Equipo de Administración	\$13,268,346.08	\$53,273,636.48	\$40'005,290.40	Lineal	10%	Los emitidos por CONAC	En condiciones adecuadas para su uso

COMISIÓN ESTATAL DEL SISTEMA PENITENCIARIO DE QUERÉTARO
NOTAS A LOS ESTADOS FINANCIEROS
AL 31 DE DICIEMBRE DE 2023
(CIFRAS EN PESOS)



1263-2-0001	Depreciación Acumulada de Mobiliario y Equipo Educativo y Recreativo	\$3,001,917.28	\$8,695,587.90	\$5'693,670.62	Lineal	20%			
1263-3-0001	Depreciación Acumulada de Instrumental Médico y Laboratorio	\$4,498,743.91	\$11,818,626.43	\$7'319,882.52	Lineal	20%	Los emitidos por CONAC	En condiciones adecuadas de uso	
1263-4-0001	Depreciación Acumulada de Vehículos y Equipo Terrestre	\$19,867,635.14	\$54,140,756.28	\$34'273,121.14	Lineal	20%			
1263-5-0001	Depreciación Acumulada de Equipo de Defensa y Seguridad	\$9,147,301.88	\$25,138,340.13	\$15'991,038.25	Lineal	10%			
1263-6-0001	Depreciación Acumulada de Maquinaria, Otros Equipos y Herramientas	\$5,047,109.30	\$13,869,980.01	\$8'822,870.71	Lineal	10%			
1263-7-0001	Depreciación Acumulada de Bienes Artísticos, culturales y científicos	\$-12,607.30	\$0.00	\$12,607.30	Lineal	10%			El memo que se presentaba en esta cuenta, fue reclasificado a la cuenta 1263-2-0001 de acuerdo a lineamientos CONAC.
1263-18	Bovinos	\$0.00	\$0.00	\$0.00	Lineal	20%			
1263-19	Porcinos	\$0.00	\$0.00	\$0.00	Lineal	20%			
1263-20	Ovinos y Caprinos	\$0.00	\$0.00	\$0.00	Lineal	20%			
TOTALES:		\$54,818,446.29	\$166,936,927.23	\$112'118,480.94					

La depreciación registrada en los resultados de **DICIEMBRE 2023 Y 2022** asciende a \$166'936,927.23 Y \$112'118,480.94 respectivamente.

De acuerdo a los lineamientos emitidos por el Consejo Estatal de Armonización Contable del Estado de Querétaro, estipula que la depreciación se aplica a los activos fijos adquiridos a partir del ejercicio fiscal 2013.

Asimismo, se informa que no se registra en el gasto la depreciación de los bienes recibidos en donación, sino en la cuenta de Donaciones de Capital conforme a las principales reglas de registro y valoración del patrimonio emitidos por el CONAC.

BIENES INMUEBLES

CUENTA	CUENTA DE BIENES INMUEBLES	MONTO DE DEPRECIACIÓN ACUMULADA 2023	MONTO DE DEPRECIACIÓN ACUMULADA 2022	MÉTODO	TASA APLICADA	CRITERIO DE APLICACIÓN	CARAC SIGNIF DEL EDO EN QUE SE ENCUENTREN
1261	DEPRECIACIÓN ACUMULADA DE BIENES INMUEBLES	\$0.00	\$0.00	Lineal		Valor catastral por el % de depreciación	Los bienes inmuebles se encuentran valuados a su valor catastral y son en comodato con el Poder Ejecutivo del Estado
1262	DEPRECIACIÓN ACUMULADA DE INFRAESTRUCTURA	\$0.00	\$0.00	Lineal		Valor catastral por el % de depreciación	
TOTAL		\$0.00	\$0.00				

COMISIÓN ESTATAL DEL SISTEMA PENITENCIARIO DE QUERÉTARO
NOTAS A LOS ESTADOS FINANCIEROS
AL 31 DE DICIEMBRE DE 2023
(CIFRAS EN PESOS)



Se informa de manera agrupada por cuenta, los rubros activos intangibles y diferidos, su monto al 31 DE DICIEMBRE DE 2023 Y 2022, naturaleza, amortización del ejercicio, amortización acumulada, tasa y método aplicados:

ACTIVOS INTANGIBLES

		2023	2022		
1250	ACTIVOS INTANGIBLES	\$21,715,461.56	\$17'681,614.49		
1251	SOFTWARE	\$2'906,301.07	\$1'528,801.08	NO APLICA	0.00
1252	PATENTES, MARCAS Y DERECHOS	\$0.00	\$0.00	NO APLICA	0.00
1253	CONCESIONES Y FRANQUICIAS	\$0.00	\$0.00	NO APLICA	0.00
1254	LICENCIAS	\$18'809,160.49	\$16'152,813.41	NO APLICA	0.00
1259	OTROS ACTIVOS INTANGIBLES	\$0.00	\$0.00	NO APLICA	0.00

CUENTA	CUENTA DE BIENES MUEBLES	MONTO DE AMORTIZACIÓN DE 2023	MONTO DE AMORTIZACIÓN ACUMULADA AL 2023	MONTO DE AMORTIZACIÓN ACUMULADA 2022	MÉTODO	TASA APLICADA	CRITERIO DE APLICACIÓN	CARAC SIGNIF DEL EDO EN QUE SE ENCUENTREN
1265-1-0001	AMORTIZACIÓN ACUMULADA DE SOFTWARE	\$65,743.68	\$198,059.74	\$132,316.06	Lineal	4%	Los emitidos por CONAC	Vigentes y funcionales
1265-4-0001	AMORTIZACIÓN ACUMULADA DE LICENCIAS	\$2,742,928.26	\$11,073,567.78	\$8'330,639.52	Lineal	20%	Los emitidos por CONAC	Vigentes y funcionales
	TOTAL	\$2,808,671.94	\$11'271,627.52	\$8'462,955.58				

Se informa de manera agrupada por cuenta, el rubro del Deterioro Acumulado de Activos Biológicos el monto de la depreciación del ejercicio y la acumulada, el método de depreciación, tasas aplicadas y los criterios de los mismos, al 31 DE DICIEMBRE DE 2023 Y 2022. Asimismo, se informa de las características significativas del estado en que se encuentran los activos:

CUENTA	CUENTA DE BIENES MUEBLES	MONTO DE DETERIORO DE 2023	MONTO DE DETERIORO ACUMULADA 2023	MONTO DE DETERIORO ACUMULADA 2022	MÉTODO	TASA APLICADA	CRITERIO DE APLICACIÓN	CARAC SIGNIF DEL EDO EN QUE SE ENCUENTREN
1264-7-0001	DETERIORO ACUM DE ESPECIES MENORES Y DE ZOOLOGICO	\$445,577.41	\$1'685,862.02	\$1'240,284.61	Lineal	20%	Los emitidos por CONAC	En condiciones salubres (Caninos) para ejecutar su función
	TOTAL	\$445,577.41	\$1'685,862.02	\$1'240,284.61				

10. Estimaciones y Deterioros

Se informa los criterios utilizados para la determinación de las estimaciones:

CUENTA	DESCRIPCION	CRITERIOS UTILIZADOS PARA LA DETERMINACION DE LAS ESTIMACIONES
1281	ESTIMACIONES POR PÉRDIDA DE CUENTAS INCOBRABLES DE DOCUMENTOS POR COBRAR A LARGO PLAZO	
1282	ESTIMACIONES POR PÉRDIDA DE CUENTAS INCOBRABLES DE DEUDORES DIVERSOS POR COBRAR A LARGO PLAZO	
1283	ESTIMACIONES POR PÉRDIDA DE CUENTAS INCOBRABLES DE INGRESOS POR COBRAR A LARGO PLAZO	
1284	ESTIMACIONES POR PÉRDIDA DE CUENTAS INCOBRABLES DE PRÉSTAMOS OTORGADOS A LARGO PLAZO	
1289	ESTIMACIONES POR PÉRDIDA DE OTRAS CUENTAS INCOBRABLES A LARGO PLAZO	

COMISIÓN ESTATAL DEL SISTEMA PENITENCIARIO DE QUERÉTARO
NOTAS A LOS ESTADOS FINANCIEROS
AL 31 DE DICIEMBRE DE 2023
(CIFRAS EN PESOS)

11. Otros Activos

De las cuentas de otros activos, se informa por tipo circulante y no circulante, los montos totales asociados al 31 DE DICIEMBRE DE 2023 Y 2022 y sus características cualitativas significativas que les impacten financieramente:

Otros Activos Circulantes

CUENTA	DESCRIPCION	2023	2022	CARACTERISTICAS CUALITATIVAS QUE IMPACTEN FINANCIERAMENTE
1190	OTROS ACTIVOS CIRCULANTES	\$0.00	\$0.00	
1191	VALORES EN GARANTÍA	\$0.00	\$16,800.00	Se concluyó el comodato de tanques de oxígeno para contingencia COVID-19, en enero 2023
1192	BIENES EN GARANTÍA (EXCLUYE DEPÓSITOS DE FONDOS)	\$0.00	\$0.00	
1193	BIENES DERIVADOS DE EMBARGOS, DECOMISOS, ASEGURAMIENTOS Y DACIÓN EN PAGO	\$0.00	\$0.00	
1194	ADQUISICION CON FONDOS DE TERCEROS	\$0.00	\$0.00	
	TOTAL	\$0.00	\$16,800.00	

Otros Activos No circulantes

CUENTA	DESCRIPCION	2023	2022	CARACTERISTICAS CUALITATIVAS QUE IMPACTEN FINANCIERAMENTE
1290	OTROS ACTIVOS NO CIRCULANTES	\$0.00	\$0.00	
1291	BIENES EN CONCESIÓN	\$0.00	\$0.00	
1292	BIENES EN ARRENDAMIENTO FINANCIERO	\$0.00	\$0.00	
1293	BIENES EN COMODATO	\$4,749,012.91	\$0.00	Se tienen bienes propiedad de la CESPQ en comodato con la secretaria de seguridad Ciudadana que consiste en dos vehículos de transporte y seis equipos de computo
	TOTAL	\$4,749,012.91	\$0.00	

Pasivo

Se informa el monto al 31 DE DICIEMBRE 2023 Y 2022 de las cuentas por pagar en una desagregación por su vencimiento en días a 90, 180, menor o igual a 365 y mayor a 365. Asimismo, se informa sobre la factibilidad del pago de dichos pasivos:

1. Cuentas y documentos por Pagar

DESCRIPCION	2023	2022	FACTIBILIDAD DE PAGO
a) Menor o igual a 90 días			
SERVICIOS PERSONALES POR PAGAR	\$6,369.95	\$0.00	Importe por cancelación de cheques no cobrados que corresponden a finiquitos.
PROVEEDORES POR PAGAR	\$246,734.83	\$97,367.50	Adeudo a proveedores de Bienes y Servicios de la CESPQ con pago programado en Enero 2024
CONTRATISTAS POR OBRAS PUBLICAS	\$0.00	\$0.00	
PARTICIPACIONES Y APORTACIONES	\$0.00	\$0.00	
TRANSFERENCIAS OTORGADAS POR PAGAR A CORTO PLAZO	\$0.00	\$0.00	
INTERESES, COMISIONES Y OTROS CARGAS DE LA DEUDA PÚBLICA	\$0.00	\$0.00	
RETENCIONES Y CONTRIBUCIONES POR PAGAR	\$15,704,686.26	\$15,451,619.82	El importe refleja retenciones de impuestos generados en el

COMISIÓN ESTATAL DEL SISTEMA PENITENCIARIO DE QUERÉTARO

NOTAS A LOS ESTADOS FINANCIEROS

AL 31 DE DICIEMBRE DE 2023

(CIFRAS EN PESOS)



			periodo, por enterar en Enero 2024
DEVOLUCIONES DE LA LEY DE INGRESOS	\$373,889.43	\$303,813.14	Reintegro de recurso etiquetado. \$131,735.54 FASP ESTATAL. \$242,153.89 FASP FEDERAL
OTRAS CUENTAS POR PAGAR	\$92,094.72	\$821,455.51	Corresponde a rendimientos bancarios generados por las cuentas de FASP Estatad y Federal.
Sub-Total	\$16,423,775.19	\$16'674,255.97	

b) Mayor a 90 días y menor o igual a 180 días

SERVICIOS PERSONALES POR PAGAR	\$0.00	\$0.00
PROVEEDORES POR PAGAR	\$0.00	\$0.00
CONTRATISTAS POR OBRAS PUBLICAS	\$0.00	\$0.00
PARTICIPACIONES Y APORTACIONES	\$0.00	\$0.00
TRANSFERENCIAS OTORGADAS POR PAGAR A CORTO PLAZO	\$0.00	\$0.00
INTERESES, COMISIONES Y OTROS CARGAS DE LA DEUDA PÚBLICA	\$0.00	\$0.00
RETENCIONES Y CONTRIBUCIONES POR PAGAR	\$0.00	\$0.00
DEVOLUCIONES DE LA LEY DE INGRESOS	\$0.00	\$0.00
OTRAS CUENTAS POR PAGAR	\$0.00	\$0.00
Sub-Total	\$0.00	\$0.00

c) Mayor a 180 días y menor o igual a 365 días

SERVICIOS PERSONALES POR PAGAR	\$0.00	\$0.00
PROVEEDORES POR PAGAR	\$0.00	\$0.00
CONTRATISTAS POR OBRAS PUBLICAS	\$0.00	\$0.00
PARTICIPACIONES Y APORTACIONES	\$0.00	\$0.00
TRANSFERENCIAS OTORGADAS POR PAGAR A CORTO PLAZO	\$0.00	\$0.00
INTERESES, COMISIONES Y OTROS CARGAS DE LA DEUDA PÚBLICA	\$0.00	\$0.00
RETENCIONES Y CONTRIBUCIONES POR PAGAR	\$0.00	\$0.00
DEVOLUCIONES DE LA LEY DE INGRESOS	\$0.00	\$0.00
OTRAS CUENTAS POR PAGAR	\$0.00	\$0.00
Sub-Total	\$0.00	\$0.00

d) Mayor a 365 días

SERVICIOS PERSONALES POR PAGAR	\$0.00	\$0.00
PROVEEDORES POR PAGAR	\$0.00	\$0.00
CONTRATISTAS POR OBRAS PUBLICAS	\$0.00	\$0.00
PARTICIPACIONES Y APORTACIONES	\$0.00	\$0.00
TRANSFERENCIAS OTORGADAS POR PAGAR A CORTO PLAZO	\$0.00	\$0.00
INTERESES, COMISIONES Y OTROS CARGAS DE LA DEUDA PÚBLICA	\$0.00	\$0.00
RETENCIONES Y CONTRIBUCIONES POR PAGAR	\$0.00	\$0.00
DEVOLUCIONES DE LA LEY DE INGRESOS	\$0.00	\$0.00
OTRAS CUENTAS POR PAGAR	\$0.00	\$0.00
Sub-Total	\$0.00	\$0.00
Total	\$16,423,775.19	\$16'674,255.97

COMISIÓN ESTATAL DEL SISTEMA PENITENCIARIO DE QUERÉTARO
NOTAS A LOS ESTADOS FINANCIEROS
AL 31 DE DICIEMBRE DE 2023
(CIFRAS EN PESOS)



Se informa el monto al 31 DE DICIEMBRE DE 2023 Y 2022 de los documentos por pagar en una desagregación por su vencimiento en días a 90, 180, menor o igual 365 y mayor 365. Asimismo, se informa sobre la factibilidad del pago de dichos pasivos:

Documentos por Pagar

DESCRIPCION	2023	2022	FACTIBILIDAD DE PAGO
-------------	------	------	----------------------

a) Menor o igual a 90 días

DOCUMENTOS COMERCIALES	\$0.00	\$0.00	
DOCUMENTOS CON CONTRATISTAS POR OBRAS PÚBLICAS	\$0.00	\$0.00	
OTROS DOCUMENTOS POR PAGAR	\$0.00	\$0.00	
Sub-Total	\$0.00	\$0.00	

b) Mayor a 90 días y menor o igual a 180 días

DOCUMENTOS COMERCIALES	\$0.00	\$0.00	
DOCUMENTOS CON CONTRATISTAS POR OBRAS PÚBLICAS	\$0.00	\$0.00	
OTROS DOCUMENTOS POR PAGAR	\$0.00	\$0.00	
Sub-Total	\$0.00	\$0.00	

c) Mayor a 180 días y menor o igual a 365 días

DOCUMENTOS COMERCIALES	\$0.00	\$0.00	
DOCUMENTOS CON CONTRATISTAS POR OBRAS PÚBLICAS	\$0.00	\$0.00	
OTROS DOCUMENTOS POR PAGAR	\$0.00	\$0.00	
Sub-Total	\$0.00	\$0.00	

d) Mayor a 365 días

DOCUMENTOS COMERCIALES	\$0.00	\$0.00	
DOCUMENTOS CON CONTRATISTAS POR OBRAS PÚBLICAS	\$0.00	\$0.00	
OTROS DOCUMENTOS POR PAGAR	\$0.00	\$0.00	
Sub-Total	\$0.00	\$0.00	

2. Fondos y Bienes de Terceros en Garantía y/o Administración

Se informa de manera agrupada el monto al 31 DE DICIEMBRE DE 2023 Y 2022 de los recursos localizados en fondos de bienes de terceros en administración y/o garantía a corto y largo plazo. Así como la naturaleza de dichos recursos y sus características significativas que les afecten o pudieran afectarles financieramente:

Fondos Ajenos

CUENTA	DESCRIPCION	2023	2022	NATURALEZA	CARACTERISTICAS CUALITATIVAS SIGNIFICATIVAS
2160	FONDOS Y BIENES DE TERCEROS EN GARANTÍA Y/O ADMINISTRACIÓN A CORTO PLAZO				
2161	FONDOS EN GARANTÍA A CORTO PLAZO	\$0.00	\$0.00		
2162	FONDOS EN ADMINISTRACIÓN A CORTO PLAZO	\$82,898.09	\$70,738.50	Depósitos en garantía	Fondos en Administración de CESPQ por concepto de Reparación de daños de los sentenciados para ofendidos según diversas causas penales y ventas de Galería Talento Libertad por medio de tarjetas bancarias de productos de Personas privadas de la Libertad (PPL)
2163	FONDOS CONTINGENTES A CORTO PLAZO	\$0.00	\$0.00		
2164	FONDOS DE FIDEICOMISOS, MANDATOS Y CONTRATOS ANÁLOGOS A CORTO PLAZO	\$0.00	\$0.00		

COMISIÓN ESTATAL DEL SISTEMA PENITENCIARIO DE QUERÉTARO
NOTAS A LOS ESTADOS FINANCIEROS
AL 31 DE DICIEMBRE DE 2023
(CIFRAS EN PESOS)



2165	OTROS FONDOS DE TERCEROS EN GARANTÍA Y/O ADMINISTRACIÓN A CORTO PLAZO	\$0.00	\$0.00		
2166	VALORES Y BIENES EN GARANTÍA A CORTO PLAZO	\$0.00	\$0.00		
TOTAL		\$82,898.09	\$70,738.50		

3. Pasivos Diferidos

Se informa de las cuentas de los pasivos diferidos y otros, su tipo, naturaleza, y monto al 31 DE DICIEMBRE DE 2023 Y 2022. Asimismo, las características significativas que les impacten o pudieran impactarles financieramente.

CUENTA	DESCRIPCIÓN	2023	2022	NATURALEZA	CARACTERÍSTICAS CUALITATIVAS QUE AFECTEN FINANCIERAMENTE
2150	PASIVOS DIFERIDOS A CORTO PLAZO	\$0.00	\$0.00		
2151	INGRESOS COBRADOS POR ADELANTADO A CORTO PLAZO	\$0.00	\$0.00		
2152	INTERESES COBRADOS POR ADELANTADO A CORTO PLAZO	\$0.00	\$0.00		
2159	OTROS PASIVOS DIFERIDOS A CORTO PLAZO	\$0.00	\$0.00		
2240	PASIVOS DIFERIDOS A LARGO PLAZO	\$0.00	\$0.00		
2241	CRÉDITOS DIFERIDOS A LARGO PLAZO	\$0.00	\$0.00		
2242	INTERESES COBRADOS POR ADELANTADO A LARGO PLAZO	\$0.00	\$0.00		
2249	OTROS PASIVOS DIFERIDOS A LARGO PLAZO	\$0.00	\$0.00		
TOTAL		\$0.00	\$0.00		

4. Provisiones "NADA QUE MANIFESTAR"

5. Otros pasivos "NADA QUE MANIFESTAR"

III) NOTAS AL ESTADO DE VARIACIONES EN LA HACIENDA PÚBLICA

1. Patrimonio Contribuido

Se informa de manera agrupada, acerca de las modificaciones al patrimonio contribuido por tipo, naturaleza y monto al 31 DE DICIEMBRE DE 2023

CUENTA	DESCRIPCIÓN	2023	NATURALEZA
3110	APORTACIONES	\$0.00	
3120	DONACIONES DE CAPITAL	\$0.00	
	BIENES MUEBLES EN DONACIÓN	\$0.00	
3130	ACTUALIZACIÓN DE LA HACIENDA PÚBLICA/PATRIMONIO	\$0.00	

2. Patrimonio Generado

Se informa de manera agrupada, acerca del monto al 31 DE DICIEMBRE DE 2023 así como la procedencia de los recursos que modifican al patrimonio generado:

CUENTA	DESCRIPCIÓN	2023	PROCEDENCIA DEL RECURSO
--------	-------------	------	-------------------------

COMISIÓN ESTATAL DEL SISTEMA PENITENCIARIO DE QUERÉTARO
NOTAS A LOS ESTADOS FINANCIEROS
AL 31 DE DICIEMBRE DE 2023
(CIFRAS EN PESOS)



3210	RESULTADOS DEL EJERCICIO (AHORRO/DESAHORRO)	\$9,964,162.83	Resultado del ejercicio 2023
3220	RESULTADOS DE EJERCICIOS ANTERIORES	\$5,557,561.04	El importe corresponde a -\$404.36 de RESICO que no fue afectado en los registros contables de 2022, sin embargo, fue enterado en tiempo al SAT y remanentes por parte de la Comisión Estatal de infraestructura (CEI) obras del ejercicio 2022 por \$ 5,557,881.61. Así como \$ 83.80 correspondiente a la cancelación de un finiquito del 2022
3230	REVALÚOS	\$0.00	
3240	RESERVAS	\$0.00	
3250	RECTIFICACIONES DE RESULTADOS DE EJERCICIOS ANTERIORES	\$324,094.00	Monto que corresponde a depósito bancario que en Diciembre 2022 no fue identificado, habiendo sido reconocido hasta enero 2023 por \$1,000.00 y registro de depreciación de bienes muebles que corresponde al ejercicio 2022 por \$325,094.00

IV) NOTAS AL ESTADO DE FLUJO DE EFECTIVO

IV.1 Efectivo y equivalentes

El análisis de los saldos inicial y final que figuran en la última parte del Estado de Flujo de Efectivo de la cuenta de efectivo y equivalente es como sigue:

CUENTA	DESCRIPCION	2023	2022
1110	EFFECTIVO Y EQUIVALENTES		
1111	EFFECTIVO	\$0.00	\$0.00
1112	BANCOS/TESORERÍA	\$69,299,652.00	\$67'038,638.58
	BANCOS/DEPENDENCIAS Y OTROS	\$0.00	\$0.00
1114	INVERSIONES TEMPORALES (HASTA 3 MESES)	\$6'145,593.70	\$12'193,181.25
1115	FONDOS CON AFECTACIÓN ESPECÍFICA		\$0.00
1116	DEPÓSITOS DE FONDOS DE TERCEROS EN GARANTÍA Y/O ADMINISTRACIÓN	\$81,805.48	\$69,685.21
1119	OTROS EFECTIVOS Y EQUIVALENTES	\$0.00	\$0.00
	TOTAL DE EFECTIVO Y EQUIVALENTES	\$75,527,051.18	\$79'301,505.04

IV.2 Adquisiciones de Bienes Muebles e Inmuebles, e Intangibles

2024

COMISIÓN ESTATAL DEL SISTEMA PENITENCIARIO DE QUERÉTARO
NOTAS A LOS ESTADOS FINANCIEROS
AL 31 DE DICIEMBRE DE 2023
(CIFRAS EN PESOS)



Se detallan adquisiciones de las Actividades de Inversión efectivamente pagadas, respecto del apartado de aplicación, al 31 DE DICIEMBRE DE 2023 Y 2022.

ADQUISICIONES DE ACTIVIDADES DE INVERSIÓN EFECTIVAMENTE PAGADAS		
CONCEPTO	2023	2022
BIENES INMUEBLES, INFRAESTRUCTURA Y CONSTRUCCIONES EN PROCESO	\$0.00	\$0.00
TERRENOS	\$0.00	\$0.00
VIVIENDAS	\$0.00	\$0.00
EDIFICIOS NO HABITACIONALES	\$0.00	\$0.00
INFRAESTRUCTURA	\$0.00	\$0.00
CONSTRUCCIONES EN PROCESO EN BIENES DE DOMINIO PÚBLICO	\$0.00	\$0.00
CONSTRUCCIONES EN PROCESO EN BIENES PROPIOS	\$0.00	\$0.00
OTROS BIENES INMUEBLES	\$0.00	\$0.00
MOBILIARIO Y EQUIPO DE ADMINISTRACIÓN	\$20,676,741.91	\$22'698,230.56
MOBILIARIO Y EQUIPO EDUCACIONAL Y RECREATIVO	\$2,016,808.30	\$1'431,355.47
EQUIPO E INSTRUMENTAL MÉDICO Y DE LABORATORIO	\$5,314,016.56	\$2,619,319.06
VEHICULOS Y EQUIPO DE TRANSPORTE	\$23,123,051.18	\$19'902,764.00
EQUIPO DE DEFENSA Y SEGURIDAD	\$2,062,480.00	\$27'729,168.83
EQUIPOS DE GENERACION ELECTRICA, APARATOS Y ACCESORIOS ELECTRICOS	\$0.00	\$0.00
MAQUINARIA, OTROS EQUIPOS Y HERRAMIENTAS	\$14,261,914.92	\$10'208,212.72
COLECCIONES, OBRAS DE ARTE Y OBJETOS VALIOSOS	\$0.00	\$0.00
ACTIVOS BIOLÓGICOS	\$0.00	\$0.00
ACTIVOS INTANGIBLES	\$0.00	\$5'077,933.11
SOFTWARE	\$0.00	\$367,959.83
PATENTES, MARCAS Y DERECHOS	\$0.00	\$0.00
CONCESIONES Y FRANQUICIAS	\$0.00	\$0.00
LICENCIAS	\$4,033,847.07	\$4'709,973.28
OTROS ACTIVOS INTANGIBLES	\$0.00	\$0.00
BIENES MUEBLES E INTANGIBLES	\$71,488,859.94	\$89'666,983.75

IV.3 Conciliación de los Flujos de Efectivo Netos de las Actividades de Operación y los saldos de Resultados del Ejercicio (Ahorro y Desahorro)

COMISIÓN ESTATAL DEL SISTEMA PENITENCIARIO DE QUERÉTARO
NOTAS A LOS ESTADOS FINANCIEROS
AL 31 DE DICIEMBRE DE 2023
(CIFRAS EN PESOS)



DESCRIPCIÓN	2023	2022
Resultados del Ejercicio Ahorro/Desahorro	\$9,964,162.83	\$32'501,124.41
Movimientos de partidas (o rubros) que no afectan al efectivo		
Depreciación	\$54,818,446.29	\$46'595,028.96
Deterioro de los activos biológicos	\$445,577.41	
Amortización	\$2,808,671.94	
Incremento en las provisiones	\$0.00	\$0.00
Incremento en inversiones producido por revaluación	\$0.00	\$0.00
Ganancia/pérdida en venta de bienes muebles, inmuebles e intangibles	\$0.00	\$0.00
Incremento en cuentas por cobrar	\$0.00	\$0.00
Partidas Extraordinarias	-\$2,364,878.52	\$4'678,974.41
Otros ingresos y beneficios	\$89.30	-\$1,575.41
Diferencia egreso devengado vs pagado sin incluir actividades de inversión	\$2,042,336.83	\$1'812,622.50
Flujos de Efectivo Neto de las Actividades de Operación:	\$67,714,406.08	\$85'586,174.87

V.- CONCILIACIÓN ENTRE LOS INGRESOS PRESUPUESTARIOS Y CONTABLES, ASÍ COMO ENTRE LOS EGRESOS PRESUPUESTARIOS Y LOS GASTOS CONTABLES

La conciliación se presenta atendiendo a lo dispuesto por el Acuerdo en el que se emite el formato de conciliación entre los ingresos presupuestarios y contables, así como entre los egresos presupuestarios y los gastos contables:

CONCILIACIÓN ENTRE LOS INGRESOS PRESUPUESTARIOS Y CONTABLES DEL 01 AL 31 DE DICIEMBRE DE 2023:

Descripción	Importe 2023
Total de Ingresos Presupuestarios	\$1,077,809,128.51
Más ingresos contables no presupuestarios	
Ingresos financieros	\$0.00
Incremento por variación de inventarios	\$0.00
Disminución del exceso de estimaciones por pérdida o deterioro u obsolescencia	\$0.00
Disminución del exceso de provisiones	\$0.00
Otros ingresos y beneficios varios	-\$89.30
Otros ingresos contables no presupuestarios	\$0.00
Menos ingresos presupuestarios no contables	
Aprovechamientos Patrimoniales	\$0.00
Ingresos derivados de financiamientos	\$0.00
Otros ingresos presupuestarios no contables	\$0.00
Total de Ingresos Contables	\$1,077,809,039.00

COMISIÓN ESTATAL DEL SISTEMA PENITENCIARIO DE QUERÉTARO
NOTAS A LOS ESTADOS FINANCIEROS
AL 31 DE DICIEMBRE DE 2023
(CIFRAS EN PESOS)



CONCILIACIÓN ENTRE LOS EGRESOS PRESUPUESTARIOS Y LOS GASTOS CONTABLES DEL 01 AL 31 DE DICIEMBRE DE 2023:

Descripción	Importe 2023
Total de Egresos Presupuestarios	\$1,081,261,040.68
Menos egresos presupuestarios no contables	
Materias Primas y Materiales de Producción y Comercialización	\$0.00
Materiales y Suministros	\$0.00
Mobiliario y equipo de administración	\$20,676,741.91
Mobiliario y equipo educacional y recreativo	\$2,016,808.30
Equipo e instrumental médico y de laboratorio	\$5,314,016.56
Vehículos y equipo de transporte	\$23,123,051.18
Equipo de defensa y seguridad	\$2,062,480.00
Equipo de Generación Eléctrica, Aparatos y Accesorios Eléctricos	\$0.00
Maquinaria, otros equipos y herramientas	\$14,261,914.92
Colecciones, obras de arte y objetos valiosos	\$0.00
Activos biológicos	\$0.00
Bienes inmuebles	\$0.00
Activos intangibles	\$4,033,847.07
Obra pública en bienes de dominio público	\$0.00
Obra pública en bienes propios	\$0.00
Acciones y participaciones de capital	\$0.00
Compra de títulos y valores	\$0.00
Concesión de préstamos	\$0.00
Inversiones en fideicomisos, mandatos y otros análogos	\$0.00
Provisiones para contingencias y otras erogaciones especiales	\$0.00
Amortización de la deuda pública	\$0.00
Adeudos de ejercicios fiscales anteriores (ADEFAS)	\$0.00
Otros Egresos Presupuestales No Contables	\$0.00
Más Gastos Contables No Presupuestarios	
Estimaciones, depreciaciones, deterioros, obsolescencia y amortizaciones	\$58,072,695.64
Provisiones	\$0.00
Disminución de inventarios	\$0.00
Aumento por insuficiencia de estimaciones por pérdida o deterioro u obsolescencia	\$0.00
Aumento por insuficiencia de provisiones	\$0.00
Otros Gastos	\$0.00

COMISIÓN ESTATAL DEL SISTEMA PENITENCIARIO DE QUERÉTARO
NOTAS A LOS ESTADOS FINANCIEROS
AL 31 DE DICIEMBRE DE 2023
(CIFRAS EN PESOS)



Otros Gastos Contables No Presupuestales	\$0.00
Total de Gasto Contable (4=1-2+3)	\$1,067,844,876.38

Notas de Memoria (Cuentas de Orden)

II Notas de Memoria (Cuentas de Orden)

Las cuentas de orden contendrán información sobre las cuentas de orden tanto contables como presupuestarias que se utilizan para registrar movimientos de valores que no afecten o modifiquen el Estado de Situación Financiera del Ente Público; sin embargo, su incorporación es necesaria con fines de recordatorio, de control y en general sobre los aspectos administrativos, o bien, para consignar sus derechos o responsabilidades contingentes que puedan, o no, presentarse en el futuro.

Las cuentas que se manejan para efectos de estas Notas son las siguientes:

Cuentas de Orden Contables:

- * Valores
- * Emisión de Obligaciones
- * Avaluos y Garantías
- * Juicios
- * Inversión Mediante Proyectos para Prestación de Servicios (PPS) y Similares
- * Bienes concesionados o en comodato
- * Otras cuentas de orden

Se informará al menos lo siguiente:

1. Los valores en custodia de instrumentos prestados a formadores de mercado e instrumentos de crédito recibidos en garantía de los formadores de mercado u otros.
2. Por tipo de emisión de instrumento: Monto, tasa y vencimiento.
3. Los contratos firmados de construcciones por tipo de contrato.

Las cuentas de orden contables señaladas, se indican de manera enunciativa, por lo tanto, deberán informar sobre las cuentas de orden contable que utilice el ente público y que presenten saldos al periodo que se reporta.

A. Valores

CUENTA	DESCRIPCION	TIPO	2023	2022
7110	VALORES EN CUSTODIA		\$0.00	\$0.00
7130	INSTRUMENTOS DE CRÉDITO PRESTADOS A FORMADORES DE MERCADO		\$0.00	\$0.00
7150	INSTRUMENTOS DE CRÉDITO RECIBIDOS EN GARANTÍA DE LOS FORMADORES DE MERCADO		\$0.00	\$0.00

Por tipo de emisión de instrumento, el monto al **31 DE DICIEMBRE DE 2023 Y 2022**, tasa y vencimiento:

B. Emisión de Obligaciones

CUENTA	DESCRIPCION	TIPO	2023	2022	TASA	VENCIMIENTO
7210	AUTORIZACIÓN PARA LA EMISIÓN DE BONOS, TÍTULOS Y VALORES DE LA DEUDA PÚBLICA INTERNA		\$0.00	\$0.00		
7220	AUTORIZACIÓN PARA LA EMISIÓN DE BONOS, TÍTULOS Y VALORES DE LA DEUDA PÚBLICA EXTERNA		\$0.00	\$0.00		

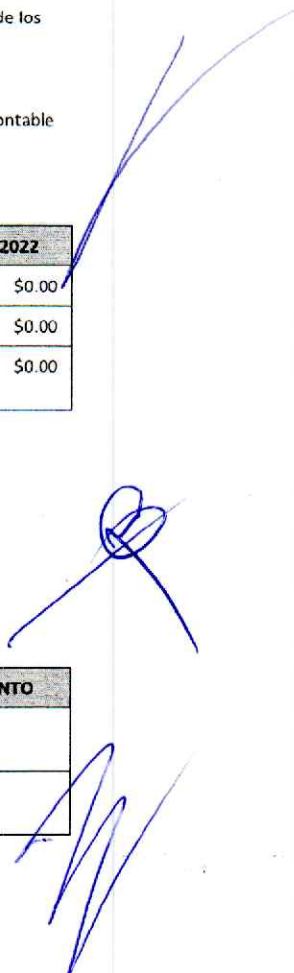

COMISIÓN ESTATAL DEL SISTEMA PENITENCIARIO DE QUERÉTARO
NOTAS A LOS ESTADOS FINANCIEROS
AL 31 DE DICIEMBRE DE 2023
(CIFRAS EN PESOS)



7240	SUSCRIPCIÓN DE CONTRATOS DE PRÉSTAMOS Y OTRAS OBLIGACIONES DE LA DEUDA PÚBLICA INTERNA		\$0.00	\$0.00		
7250	SUSCRIPCIÓN DE CONTRATOS DE PRÉSTAMOS Y OTRAS OBLIGACIONES DE LA DEUDA PÚBLICA EXTERNA		\$0.00	\$0.00		

Los avales y garantías para respaldar obligaciones no fiscales del gobierno por tipo, monto al 31 DE DICIEMBRE DE 2023 Y 2022, tasa y vencimiento:

C. Avales y Garantías

CUENTA	DESCRIPCIÓN	TIPO	2023	2022	TASA	VENCIMIENTO
7310	AVALES AUTORIZADOS		\$0.00	\$0.00		
7330	FIANZAS Y GARANTÍAS RECIBIDAS POR DEUDAS A COBRAR		\$0.00	\$0.00		
7350	FIANZAS OTORGADAS PARA RESPALDAR OBLIGACIONES NO FISCALES DEL GOBIERNO		\$0.00	\$0.00		

Los juicios por demanda judicial en proceso de resolución:

D. Juicios

CUENTA DESCRIPCIÓN TIPO MONTO

CUENTA	DESCRIPCIÓN	TIPO	2023	2022
7410	DEMANDAS JUDICIAL EN PROCESO DE RESOLUCIÓN	Demandas Laborales	\$18,503,393.24	\$13,874,150.65
	OTRAS DEMANDAS JUDICIALES EN PROCESO DE RESOLUCIÓN		\$0.00	\$ 135,532.80

Los contratos firmados de construcciones por tipo de contrato:

E. Contratos para Inversión Mediante Proyectos para Prestación de Servicios (PPS) y Similares

CUENTA	DESCRIPCIÓN	TIPO	2023	2022
7510	CONTRATOS PARA INVERSIÓN MEDIANTE PROYECTOS PARA PRESTACIÓN DE SERVICIOS (PPS) Y SIMILARES		\$0.00	\$0.00

F. Bienes en Concesión o en Comodato

El Poder Ejecutivo del Estado de Querétaro a través del Oficial Mayor y de la Dirección de Control Patrimonial de la propia Oficialía Mayor, celebró con la CESPO los instrumentos jurídicos denominados "Contratos de Comodato C-PEEQ-PM-BI/35/2022, y a través de la Cláusula Primera da en Comodato 11 inmuebles.

CUENTA	DESCRIPCIÓN	TIPO	2023	2022
7630	BIENES BAJO CONTRATO EN COMODATO		\$653,144,777.20	\$5,006.00
7640	CONTRATO DE COMODATO POR BIENES		\$653,144,777.20	\$5,006.00

Se tiene suscrito contrato de comodato con el Poder Ejecutivo del Estado de Querétaro. No. C-PEEQ-PM-BI/35/2022 **Bienes inmuebles (11)**, cuyo registro contable en cuentas de orden se hace a valor catastral, C-PEEQ-PM-BM/73/2021 Bienes muebles y equipo (4868) y C-PEEQ-PM-BMV/74/2021 Vehículos (127) El registro se realizó en cuentas de orden a valor de \$ 1.00.

No	INV	EXP	MUNICIPIO	UBICACIÓN	FRACC., COLONIA, POBLADO	DESCRIPCIÓN	CLAVE CATASTRAL	SUP (M2)	VALOR CATASTRAL
1	G1186	56	QUERÉTARO	CARR. A CHICHIMEQUILLAS KM. 8.5	SAN JOSÉ EL ALTO, QRO.	COMISIÓN ESTATAL DEL SISTEMA	140110101007012	2,564.94	\$7'589,464.71

COMISIÓN ESTATAL DEL SISTEMA PENITENCIARIO DE QUERÉTARO
NOTAS A LOS ESTADOS FINANCIEROS
AL 31 DE DICIEMBRE DE 2023
(CIFRAS EN PESOS)



						PENITENCIARIO DE QUERÉTARO			
2	G1186	56	QUERÉTARO	CARR. A CHICHIMEQUILLAS KM. 8.5	SAN JOSÉ EL ALTO, QRO.	DIRECCIÓN ADMINISTRATIVA (CESPQ)	140110101007012	2,397.51	\$7'094,051.92
3	G1186	56	QUERÉTARO	CARR. A CHICHIMEQUILLAS KM. 8.5	SAN JOSÉ EL ALTO, QRO.	OFICINAS JURÍDICO E INFORMÁTICA (CESPQ)	140110101007012	3,984.92	\$11'791,078.82
4	G1186	56	QUERÉTARO	CARR. A CHICHIMEQUILLAS KM. 8.5	SAN JOSÉ EL ALTO, QRO.	CP1	140110101007012	124,530.88	\$368'919,354.00
5	G1187	57	QUERÉTARO	CARR. A CHICHIMEQUILLAS KM. 8.5	SAN JOSÉ EL ALTO, QRO.	POLICÍA PROCESAL	140110101011002	478.62	\$1'354,195.36
6	G1187	57	QUERÉTARO	CARR. A CHICHIMEQUILLAS KM. 8.5	SAN JOSÉ EL ALTO, QRO.	POLICÍA PROCESAL	140110101011002	385.00	\$1'089,309.29
7	G1187	57	QUERÉTARO	CARR. A CHICHIMEQUILLAS KM. 8.5	SAN JOSÉ EL ALTO, QRO.	INSTITUTO SERV PROF DE CARR PENIT	140110101011002	9,211.60	\$26'063,068.90
8	G1187	57	QUERÉTARO	CARR. A CHICHIMEQUILLAS KM. 8.5	SAN JOSÉ EL ALTO, QRO.	CP2	140110101011002	13,497.49	38'189,458.06
9	G1744	7	SAN JUAN DEL RÍO	EJE NORTE-SUR	ZONA INDUSTRIAL	POLICÍA PROCESAL	160100110012016	142.50	\$247,517.19
10	G1779	36	SAN JUAN DEL RÍO	CARR. SAN JUAN DEL RÍO-TEQUISQUIAPAN	EJIDO DE VISTHA	CP3	160409201103001	50,562.66	161'929,674.80
11	G0616	14	JALPAN DE SERRA	CALLE CHIAPAS	SAN NICOLÁS	CP4	090100104038001	10,881.58	28'872,609.15
									653,139,782.20

Atendiendo los lineamientos para el registro auxiliar sujeto a inventario de bienes arqueológicos, artísticos e históricos bajo custodia de los entes públicos a que hace referencia la LGCG:

G. Bienes Arqueológicos, Artísticos e Históricos

DESCRIPCIÓN	TIPO	2023	2022	OBSERVACIÓN
Bienes Arqueológicos Muebles				
Bienes Arqueológicos Inmuebles				
Bienes Arqueológicos Restos Humanos, de la Flora y de la				
Fauna				
Bienes Artísticos Muebles				
Bienes Artísticos Inmuebles				
Bienes Históricos Muebles				
Bienes Históricos Inmuebles				
Bienes Históricos Documentos y Expedientes				
Bienes Históricos Colecciones				

Por último, se hace referencia a las otras cuentas de orden contables:

H. Otras cuentas de orden

CUENTA	DESCRIPCIÓN	TIPO	2023	2022
7920	CUENTAS DE ORDEN OTRAS	ESTUDIO ACTUARIAL ESTIMADO	\$7'995,345,814.44	

COMISIÓN ESTATAL DEL SISTEMA PENITENCIARIO DE QUERÉTARO
NOTAS A LOS ESTADOS FINANCIEROS
AL 31 DE DICIEMBRE DE 2023
(CIFRAS EN PESOS)



				\$7,995,345,814.44
--	--	--	--	--------------------

Cuentas de Orden Presupuestario

- * Cuentas de Ingresos
- * Cuentas de Egresos

En las cuentas de orden presupuestarias, se informará el avance que se registra, previo al cierre presupuestario de cada periodo que se reporta.

A. Ingresos

Se informa del monto al 31 DE DICIEMBRE 2023 Y 2022 de las cuentas de orden presupuestario:

CUENTA	DESCRIPCION	2023
SR 8.1.1	LEY DE INGRESOS ESTIMADA	\$1'011'469,307.00
SR 8.1.2	LEY DE INGRESOS POR EJECUTAR	\$0.32
SR 8.1.3	MODIFICACIONES A LA LEY DE INGRESOS ESTIMADA	\$66,339,821.83
ABONOS R 8.1.4.	LEY DE INGRESOS DEVENGADA*	\$1,077,809,128.51
ABONOS R 8.1.5	LEY DE INGRESOS RECAUDADA	\$1,077,809,128.51

*Al importe total de los abonos del rubro 8.1.4 Ley de Ingresos Devengada se le deberá restar las devoluciones del periodo que se reporta.

B. Egresos

CUENTA	DESCRIPCION	2023
SR 8.2.1	PRESUPUESTO DE EGRESOS APROBADO	\$1,024'174,541.00
SR 8.2.2	PRESUPUESTO DE EGRESOS POR EJERCER	\$32,306,974.67
SR 8.2.3	MODIFICACIONES AL PRESUPUESTO DE EGRESOS APROBADO	\$121,837,918.46
CARGOS R 8.2.4	PRESUPUESTO DE EGRESOS COMPROMETIDO	\$1,113,705,484.79
CARGOS R 8.2.5	PRESUPUESTO DE EGRESOS DEVENGADO	\$1,081,261,040.68
CARGOS R 8.2.6	PRESUPUESTO DE EGRESOS EJERCIDO	\$1,081,261,040.68
CARGOS R 8.2.7	PRESUPUESTO DE EGRESOS PAGADO	\$1,079,218,703.85

SR: Saldo del rubro contenido en la Balanza de Comprobación

R: Rubro (Plan de Cuentas del Manual de Contabilidad Gubernamental emitido por el CONAC)

AUTORIZÓ

LIC. GUSTAVO LÓPEZ ACOSTA
COMISIONADO ESTATAL DEL SISTEMA PENITENC
DE QUERÉTARO

Vo.Bo

ING. JOSÉ BERTÍN CORNEJO MARTÍNEZ
DIRECTOR DE ADMINISTRACIÓN

Vo.Bo

C.P.C. SAÚL IRÁN ZÚMIGA BARCENAS
JEFE DE DEPARTAMENTO DE RECURSOS FINANCIEROS

ANEXO I

Estado Analítico del Activo

COMISIÓN ESTATAL DEL SISTEMA PENITENCIARIO DE QUERÉTARO
Estado Analítico del Activo
Del 1 de Enero al 31 de Diciembre de 2023
(Cifras en Pesos)



Concepto	Saldo Inicial	Cargos del Periodo	Abonos del Periodo	Saldo Final	Variación del Periodo
ACTIVO	331,769,901	2,629,963,969	2,614,356,472	347,377,398	15,607,497
Activo Circulante	79,389,393	2,552,905,113	2,551,038,874	81,255,631	1,866,238
Efectivo y Equivalentes	79,301,505	1,444,924,654	1,448,699,108	75,527,051	-3,774,454
Derechos a Recibir Efectivo o Equivalentes	71,088	1,089,214,950	1,086,203,998	3,082,040	3,010,952
Derechos a Recibir Bienes o Servicios	0	18,765,508	16,118,968	2,646,540	2,646,540
Inventarios	0	0	0	0	0
Almacenes	0	0	0	0	0
Estimación por Pérdida o Deterioro de Activos Circulantes	0	0	0	0	0
Otros Activos Circulantes	16,800	0	16,800	0	-16,800
Activo No Circulante	252,380,508	77,058,856	63,317,598	266,121,767	13,741,258
Inversiones Financieras a Largo Plazo	0	0	0	0	0
Derechos a Recibir Efectivo o Equivalentes a Largo Plazo	0	0	0	0	0
Bienes Inmuebles, Infraestructura y Construcciones en Proceso	0	0	0	0	0
Bienes Muebles	356,845,709	67,455,013	4,749,013	419,551,709	62,706,000
Activos Intangibles	17,681,614	4,033,847	0	21,715,462	4,033,847
Depreciación, Deterioro y Amortización Acumulada de Bienes	-122,146,815	820,983	58,568,585	-179,894,417	-57,747,602
Activos Diferidos	0	0	0	0	0
Estimación por Pérdida o Deterioro de Activos no Circulantes	0	0	0	0	0
Otros Activos no Circulantes	0	4,749,013	0	4,749,013	4,749,013

Bajo protesta de decir verdad declaramos que los Estados Financieros y sus notas, son razonablemente correctos y son responsabilidad del emisor.

LIC. GUSTAVO LÓPEZ ACOSTA
COMISIONADO

ING. JOSÉ BERTÍN CORNEJO MARTÍNEZ
DIRECTOR DE ADMINISTRACIÓN

C.P.C. SAÚL IRÁN ZÚNIGA BARCENAS
JEFE DEL DEPARTAMENTO DE RECURSOS FINANCIEROS

ANEXO J

Estado Analítico de Deuda y Otros Pasivos



COMISIÓN ESTATAL DEL SISTEMA PENITENCIARIO DE QUERÉTARO
 Estado Analfico de la Deuda y Otros Pasivos
 Del 1 de Enero al 31 de Diciembre de 2023
 (Cifras en Pesos)



Denominación de las Deudas	Moneda de Contratación	Institución o País Acreedor	Saldo Inicial del Periodo	Saldo Final del Periodo
DEUDA PÚBLICA				
Corto Plazo				
Deuda Interna			0	0
Instituciones de Crédito	Peso	México	0	0
Títulos y Valores	Peso	México	0	0
Arrendamientos Financieros	Peso	México	0	0
Deuda Externa			0	0
Organismos Financieros Internacionales	Peso	México	0	0
Deuda Bilateral	Peso	México	0	0
Títulos y Valores	Peso	México	0	0
Arrendamientos Financieros	Peso	México	0	0
Subtotal de Deuda Pública a Corto Plazo			0	0
Largo Plazo				
Deuda Interna			0	0
Instituciones de Crédito	Peso	México	0	0
Títulos y Valores	Peso	México	0	0
Arrendamientos Financieros	Peso	México	0	0
Deuda Externa			0	0
Organismos Financieros Internacionales	Peso	México	0	0
Deuda Bilateral	Peso	México	0	0
Títulos y Valores	Peso	México	0	0
Arrendamientos Financieros	Peso	México	0	0
Subtotal de Deuda Pública a Largo Plazo			0	0
Total de Otros Pasivos	Peso	México	16,744,994	16,506,673
Total de Deuda Pública y Otros Pasivos			16,744,994	16,506,673

Bajo protesta de decir verdad declaramos que los Estados Financieros y sus notas, son razonablemente correctos y son responsabilidad del emisor.

 LIC. GUSTAVO LÓPEZ ACOSTA
 COMISIONADO

 ING. JOSÉ BERTIN CORNEJO MARTÍNEZ
 DIRECTOR DE ADMINISTRACIÓN

 C.P.C. SAÚL IRÁN ZÚÑIGA BÁRCENAS
 JEFE DEL DEPARTAMENTO DE RECURSOS FINANCIEROS

ANEXOS K

- a) Relación de bienes muebles que componen el patrimonio
- b) Relación de bienes inmuebles que componen el patrimonio
- c) Relación de cuentas bancarias productivas específicas
- d) Relación de esquemas bursátiles
- e) Coberturas financieras



COMISIÓN ESTATAL DEL SISTEMA PENITENCIARIO DE QUERÉTARO

Libro de Inventario de Bienes Muebles e Inmuebles
Al 31 de diciembre de 2023

Uer: supervisor
Rep: rptActivosConac1

Fecha y hora de Impresión: 03/ene./2024 07:23 p. m.
Página: 1 de: 291

CIFRAS EN PESOS Y CENTAVOS
(1)

NÚMERO DE INVENTARIO (2)	DESCRIPCIÓN (3)	CANTIDAD (4)	COSTO UNITARIO (5)	UNIDAD DE MEDIDA (6)	MONTO (7)
--------------------------	-----------------	--------------	--------------------	----------------------	-----------

Grupo: 1241

Categoría: 1241-1 Partida genérica: 511 - Muebles de Oficina y Estantería

5111000011-1	BIOMBO	1	\$8,400.72	Pieza	\$8,400.72
5111000011-2	BIOMBO	1	\$8,400.72	Pieza	\$8,400.72
5111000012-1	BUTACA	1	\$8,062.00	Pieza	\$8,062.00
5111000012-10	BUTACA	1	\$8,062.00	Pieza	\$8,062.00
5111000012-11	BUTACA	1	\$8,062.00	Pieza	\$8,062.00
5111000012-12	BUTACA	1	\$8,062.00	Pieza	\$8,062.00
5111000012-13	BUTACA	1	\$8,062.00	Pieza	\$8,062.00
5111000012-14	BUTACA	1	\$8,062.00	Pieza	\$8,062.00
5111000012-15	BUTACA	1	\$8,062.00	Pieza	\$8,062.00
5111000012-16	BUTACA	1	\$8,062.00	Pieza	\$8,062.00
5111000012-17	BUTACA	1	\$8,062.00	Pieza	\$8,062.00
5111000012-18	BUTACA	1	\$8,062.00	Pieza	\$8,062.00
5111000012-19	BUTACA	1	\$8,062.00	Pieza	\$8,062.00
5111000012-2	BUTACA	1	\$8,062.00	Pieza	\$8,062.00
5111000012-20	BUTACA	1	\$8,062.00	Pieza	\$8,062.00
5111000012-3	BUTACA	1	\$8,062.00	Pieza	\$8,062.00
5111000012-4	BUTACA	1	\$8,062.00	Pieza	\$8,062.00
5111000012-5	BUTACA	1	\$8,062.00	Pieza	\$8,062.00
5111000012-6	BUTACA	1	\$8,062.00	Pieza	\$8,062.00
5111000012-7	BUTACA	1	\$8,062.00	Pieza	\$8,062.00
5111000012-8	BUTACA	1	\$8,062.00	Pieza	\$8,062.00
5111000012-9	BUTACA	1	\$8,062.00	Pieza	\$8,062.00
5111000026-1	ESCRITORIO DE MADERA	1	\$9,744.00	Pieza	\$9,744.00
5111000026-2	ESCRITORIO DE MADERA	1	\$9,744.00	Pieza	\$9,744.00
5111000028-1	ESCRITORIO	1	\$8,526.00	Pieza	\$8,526.00
5111000041-1	LIBRERO	1	\$8,874.00	Pieza	\$8,874.00
5111000096-1	MODULO PARA JUEZ TIPO MOSTRADOR DIMENSIONES DE 2.40 M DE FRENTE X .70 CM DE FONDO X .90 CM DE ALTO	1	\$14,198.40	Pieza	\$14,198.40



COMISIÓN ESTATAL DEL SISTEMA PENITENCIARIO DE QUERÉTARO

QUERÉTARO

Libro de Inventario de Bienes Muebles e Inmuebles

Al 31 de diciembre de 2023

Usu: supervisor
Rep: rptActivosConac1

Fecha y hora de Impresión | 03/ene./2024
07:23 p. m.
Página: 2 de: 291

CIFRAS EN PESOS Y CENTAVOS (1)

NÚMERO DE INVENTARIO (2)	DESCRIPCIÓN (3)	CANTIDAD (4)	COSTO UNITARIO (5)	UNIDAD DE MEDIDA (6)	MONTO (7)
5111000096-2	MODULO PARA JUEZ TIPO MOSTRADOR DIMENSIONES DE 2.40 M DE FRENTE X .70 CM DE FONDO X .90 CM DE ALTO	1	\$14,198.40	Pieza	\$14,198.40
5111000097-1	ESCRITORIO RECTO CON CAJONERA FABRICADO EN LAMINADO PLASTICO DE BAJA PRESIÓN CON CANTO RÍGIDO DE PVC	1	\$6,380.00	Pieza	\$6,380.00
5111000097-2	ESCRITORIO RECTO CON CAJONERA FABRICADO EN LAMINADO PLASTICO DE BAJA PRESIÓN CON CANTO RÍGIDO DE PVC	1	\$6,380.00	Pieza	\$6,380.00
5111000097-3	ESCRITORIO RECTO CON CAJONERA FABRICADO EN LAMINADO PLASTICO DE BAJA PRESIÓN CON CANTO RÍGIDO DE PVC	1	\$6,380.00	Pieza	\$6,380.00
5111000097-4	ESCRITORIO RECTO CON CAJONERA FABRICADO EN LAMINADO PLASTICO DE BAJA PRESIÓN CON CANTO RÍGIDO DE PVC	1	\$6,380.00	Pieza	\$6,380.00
5111000097-5	ESCRITORIO RECTO CON CAJONERA FABRICADO EN LAMINADO PLASTICO DE BAJA PRESIÓN CON CANTO RÍGIDO DE PVC	1	\$6,380.00	Pieza	\$6,380.00
5111000097-6	ESCRITORIO RECTO CON CAJONERA FABRICADO EN LAMINADO PLASTICO DE BAJA PRESIÓN CON CANTO RÍGIDO DE PVC	1	\$6,380.00	Pieza	\$6,380.00
5111000097-7	ESCRITORIO RECTO CON CAJONERA FABRICADO EN LAMINADO PLASTICO DE BAJA PRESIÓN CON CANTO RÍGIDO DE PVC	1	\$6,380.00	Pieza	\$6,380.00
5111000097-8	ESCRITORIO RECTO CON CAJONERA FABRICADO EN LAMINADO PLASTICO DE BAJA PRESIÓN CON CANTO RÍGIDO DE PVC	1	\$6,380.00	Pieza	\$6,380.00
5111000103-1	MODULO OPERATIVO DE 1.40*.60*.75 CM. ARCH. BAJO ESCRITORIO DE .40*55*.72 CM COLGANTE DE 1.20*.40*.37 CM CON PUERTA ABATIBLE	1	\$12,110.40	Pieza	\$12,110.40
5111000103-10	MODULO OPERATIVO DE 1.40*.60*.75 CM. ARCH. BAJO ESCRITORIO DE .40*55*.72 CM COLGANTE DE 1.20*.40*.37 CM CON PUERTA ABATIBLE	1	\$12,110.40	Pieza	\$12,110.40
5111000103-11	MODULO OPERATIVO DE 1.40*.60*.75 CM. ARCH. BAJO ESCRITORIO DE .40*55*.72 CM COLGANTE DE 1.20*.40*.37 CM CON PUERTA ABATIBLE	1	\$12,110.40	Pieza	\$12,110.40
5111000103-12	MODULO OPERATIVO DE 1.40*.60*.75 CM. ARCH. BAJO ESCRITORIO DE .40*55*.72 CM COLGANTE DE 1.20*.40*.37 CM CON PUERTA ABATIBLE	1	\$12,110.40	Pieza	\$12,110.40
5111000103-13	MODULO OPERATIVO DE 1.40*.60*.75 CM. ARCH. BAJO ESCRITORIO DE .40*55*.72 CM COLGANTE DE 1.20*.40*.37 CM CON PUERTA ABATIBLE	1	\$12,110.40	Pieza	\$12,110.40
5111000103-14	MODULO OPERATIVO DE 1.40*.60*.75 CM. ARCH. BAJO ESCRITORIO DE .40*55*.72 CM COLGANTE DE 1.20*.40*.37 CM CON PUERTA ABATIBLE	1	\$12,110.40	Pieza	\$12,110.40
5111000103-15	MODULO OPERATIVO DE 1.40*.60*.75 CM. ARCH. BAJO ESCRITORIO DE .40*55*.72 CM COLGANTE DE 1.20*.40*.37 CM CON PUERTA ABATIBLE	1	\$12,110.40	Pieza	\$12,110.40
5111000103-16	MODULO OPERATIVO DE 1.40*.60*.75 CM. ARCH. BAJO ESCRITORIO DE .40*55*.72 CM COLGANTE DE 1.20*.40*.37 CM CON PUERTA ABATIBLE	1	\$12,110.40	Pieza	\$12,110.40
5111000103-2	MODULO OPERATIVO DE 1.40*.60*.75 CM. ARCH. BAJO ESCRITORIO DE .40*55*.72 CM COLGANTE DE 1.20*.40*.37 CM CON PUERTA ABATIBLE	1	\$12,110.40	Pieza	\$12,110.40
5111000103-3	MODULO OPERATIVO DE 1.40*.60*.75 CM. ARCH. BAJO ESCRITORIO DE .40*55*.72 CM COLGANTE DE 1.20*.40*.37 CM CON PUERTA ABATIBLE	1	\$12,110.40	Pieza	\$12,110.40
5111000103-4	MODULO OPERATIVO DE 1.40*.60*.75 CM. ARCH. BAJO ESCRITORIO DE .40*55*.72 CM COLGANTE DE 1.20*.40*.37 CM CON PUERTA ABATIBLE	1	\$12,110.40	Pieza	\$12,110.40
5111000103-5	MODULO OPERATIVO DE 1.40*.60*.75 CM. ARCH. BAJO ESCRITORIO DE .40*55*.72 CM COLGANTE DE 1.20*.40*.37 CM CON PUERTA ABATIBLE	1	\$12,110.40	Pieza	\$12,110.40



COMISIÓN ESTATAL DEL SISTEMA PENITENCIARIO DE QUERÉTARO

Libro de Inventario de Bienes Muebles e Inmuebles

Al 31 de diciembre de 2023

Usu: supervisor
Rep: rptActivosConac1

Fecha y hora de Impresión | 03/ene./2024
07:23 p. m.
Página: 3 de: 291

CIFRAS EN PESOS Y CENTAVOS (1)

NÚMERO DE INVENTARIO (2)	DESCRIPCIÓN (3)	CANTIDAD (4)	COSTO UNITARIO (5)	UNIDAD DE MEDIDA (6)	MONTO (7)
5111000103-6	MODULO OPERATIVO DE 1.40*.60*.75 CM. ARCH. BAJO ESCRITORIO DE .40*55*.72 CM COLGANTE DE 1.20*.40*.37 CM CON PUERTA ABATIBLE	1	\$12,110.40	Pieza	\$12,110.40
5111000103-7	MODULO OPERATIVO DE 1.40*.60*.75 CM. ARCH. BAJO ESCRITORIO DE .40*55*.72 CM COLGANTE DE 1.20*.40*.37 CM CON PUERTA ABATIBLE	1	\$12,110.40	Pieza	\$12,110.40
5111000103-8	MODULO OPERATIVO DE 1.40*.60*.75 CM. ARCH. BAJO ESCRITORIO DE .40*55*.72 CM COLGANTE DE 1.20*.40*.37 CM CON PUERTA ABATIBLE	1	\$12,110.40	Pieza	\$12,110.40
5111000103-9	MODULO OPERATIVO DE 1.40*.60*.75 CM. ARCH. BAJO ESCRITORIO DE .40*55*.72 CM COLGANTE DE 1.20*.40*.37 CM CON PUERTA ABATIBLE	1	\$12,110.40	Pieza	\$12,110.40
5111000104-1	ESTANTE METÁLICO DE 3 GAVETAS, LA PRIMERA CON CAJA FUERTE Y LAS DOS RESTANTES LIBRES PARA GUARDAR MEDIDAS 1.12 MTS DE ALTURA X 51 CM ANCHO 70 CM DE FONTO CALIBRE 20	1	\$19,998.40	Pieza	\$19,998.40
5111000104-2	ESTANTE METÁLICO DE 3 GAVETAS, LA PRIMERA CON CAJA FUERTE Y LAS DOS RESTANTES LIBRES PARA GUARDAR MEDIDAS 1.12 MTS DE ALTURA X 51 CM ANCHO 70 CM DE FONTO CALIBRE 20	1	\$19,998.40	Pieza	\$19,998.40
5111000107-1	RACKS PARA OFICINAS ADMINISTRATIVAS (INCLUYE ACCESORIOS E INSTALACIÓN)	1	\$16,909.74	Pieza	\$16,909.74
5111000107-10	RACKS PARA OFICINAS ADMINISTRATIVAS (INCLUYE ACCESORIOS E INSTALACIÓN)	1	\$16,909.74	Pieza	\$16,909.74
5111000107-11	RACKS PARA OFICINAS ADMINISTRATIVAS (INCLUYE ACCESORIOS E INSTALACIÓN)	1	\$16,909.74	Pieza	\$16,909.74
5111000107-12	RACKS PARA OFICINAS ADMINISTRATIVAS (INCLUYE ACCESORIOS E INSTALACIÓN)	1	\$16,909.74	Pieza	\$16,909.74
5111000107-13	RACKS PARA OFICINAS ADMINISTRATIVAS (INCLUYE ACCESORIOS E INSTALACIÓN)	1	\$8,927.36	Pieza	\$8,927.36
5111000107-14	RACKS PARA OFICINAS ADMINISTRATIVAS (INCLUYE ACCESORIOS E INSTALACIÓN)	1	\$8,927.36	Pieza	\$8,927.36
5111000107-15	RACKS PARA OFICINAS ADMINISTRATIVAS (INCLUYE ACCESORIOS E INSTALACIÓN)	1	\$8,927.36	Pieza	\$8,927.36
5111000107-2	RACKS PARA OFICINAS ADMINISTRATIVAS (INCLUYE ACCESORIOS E INSTALACIÓN)	1	\$16,909.74	Pieza	\$16,909.74
5111000107-3	RACKS PARA OFICINAS ADMINISTRATIVAS (INCLUYE ACCESORIOS E INSTALACIÓN)	1	\$16,909.74	Pieza	\$16,909.74
5111000107-4	RACKS PARA OFICINAS ADMINISTRATIVAS (INCLUYE ACCESORIOS E INSTALACIÓN)	1	\$16,909.74	Pieza	\$16,909.74
5111000107-5	RACKS PARA OFICINAS ADMINISTRATIVAS (INCLUYE ACCESORIOS E INSTALACIÓN)	1	\$16,909.74	Pieza	\$16,909.74
5111000107-6	RACKS PARA OFICINAS ADMINISTRATIVAS (INCLUYE ACCESORIOS E INSTALACIÓN)	1	\$16,909.74	Pieza	\$16,909.74
5111000107-7	RACKS PARA OFICINAS ADMINISTRATIVAS (INCLUYE ACCESORIOS E INSTALACIÓN)	1	\$16,909.74	Pieza	\$16,909.74
5111000107-8	RACKS PARA OFICINAS ADMINISTRATIVAS (INCLUYE ACCESORIOS E INSTALACIÓN)	1	\$16,909.74	Pieza	\$16,909.74



COMISIÓN ESTATAL DEL SISTEMA PENITENCIARIO DE QUERÉTARO

Libro de Inventario de Bienes Muebles e Inmuebles Al 31 de diciembre de 2023

Usu: supervisor
Rep: rptActivosConac1

Fecha y hora de Impresión | 03/ene./2024
07:23 p. m.
Página: 4 de: 291

CIFRAS EN PESOS Y CENTAVOS (1)

NÚMERO DE INVENTARIO (2)	DESCRIPCIÓN (3)	CANTIDAD (4)	COSTO UNITARIO (5)	UNIDAD DE MEDIDA (6)	MONTO (7)
5111000107-9	RACKS PARA OFICINAS ADMINISTRATIVAS (INCLUYE ACCESORIOS E INSTALACIÓN)	1	\$16,909.74	Pieza	\$16,909.74
5111000108-1	ARCHIVERO LATERAL DE 2 CAJONES DIMENSIONES 74 CM DE FRENTE X 50.2 CM DE FONDO POR 74.90 CM DE ALTURA	1	\$5,700.97	Pieza	\$5,700.97
5111000109-1	Rack Abierto de 7 pies	1	\$11,992.43	Pieza	\$11,992.43
5111000109-2	Rack Abierto de 7 pies	1	\$11,992.43	Pieza	\$11,992.43
5111000109-3	Rack Abierto de 7 pies	1	\$11,992.43	Pieza	\$11,992.43
5111000109-4	Rack Abierto de 7 pies	1	\$11,992.43	Pieza	\$11,992.43
5111000109-5	Rack Abierto de 7 pies	1	\$11,992.43	Pieza	\$11,992.43
5111000109-6	Rack Abierto de 7 pies	1	\$11,992.43	Pieza	\$11,992.43
5111000111-2	ESCRITORIO EJECUTIVO RECTO AMBIT. CON CUBIERTA DE MADERA DE 76CM*2.13X0.75 ALT. CON CANTO DE MADERA.	1	\$24,074.64	Pieza	\$24,074.64
5111000112-2	CREDENZA AMBIT CON UNA UNIDAD DE PUERTA ABATIBLE Y UNA GAVETA PAPELERA DE 54 CM*1.83*.75 CM DE ALTURA CON CANTO RECTO	1	\$25,404.30	Pieza	\$25,404.30
5111000113-2	ARMARIO STAMPA BAJO CON PUERTA ABATIBLES COMPLETA, CON ENTREPAÑO INTERMEDIO DE 91*76MM DE ALTURA CON PUERTA SOBRE CUBIERTA DE MADERA CUERPO Y ENTREPAÑOS METALICOS	1	\$9,518.40	Pieza	\$9,518.40
5111000114-11	SILLON RETRO RESPALDO BAJO TAPIZ ECO-LEATHER COLOR NEGRO. ASIEN TO Y RESPALDO EN UNA SOLA PIEZA CON DISEÑO ERGONOMICO CON CUATRO POSICIONES DE BLOQUEO Y PERRILLA	1	\$7,324.15	Pieza	\$7,324.15
5111000114-12	SILLON RETRO RESPALDO BAJO TAPIZ ECO-LEATHER COLOR NEGRO. ASIEN TO Y RESPALDO EN UNA SOLA PIEZA CON DISEÑO ERGONOMICO CON CUATRO POSICIONES DE BLOQUEO Y PERRILLA	1	\$7,324.15	Pieza	\$7,324.15
5111000114-13	SILLON RETRO RESPALDO BAJO TAPIZ ECO-LEATHER COLOR NEGRO. ASIEN TO Y RESPALDO EN UNA SOLA PIEZA CON DISEÑO ERGONOMICO CON CUATRO POSICIONES DE BLOQUEO Y PERRILLA	1	\$7,324.15	Pieza	\$7,324.15
5111000114-14	SILLON RETRO RESPALDO BAJO TAPIZ ECO-LEATHER COLOR NEGRO. ASIEN TO Y RESPALDO EN UNA SOLA PIEZA CON DISEÑO ERGONOMICO CON CUATRO POSICIONES DE BLOQUEO Y PERRILLA	1	\$7,324.15	Pieza	\$7,324.15
5111000114-15	SILLON RETRO RESPALDO BAJO TAPIZ ECO-LEATHER COLOR NEGRO. ASIEN TO Y RESPALDO EN UNA SOLA PIEZA CON DISEÑO ERGONOMICO CON CUATRO POSICIONES DE BLOQUEO Y PERRILLA	1	\$7,324.15	Pieza	\$7,324.15
5111000114-16	SILLON RETRO RESPALDO BAJO TAPIZ ECO-LEATHER COLOR NEGRO. ASIEN TO Y RESPALDO EN UNA SOLA PIEZA CON DISEÑO ERGONOMICO CON CUATRO POSICIONES DE BLOQUEO Y PERRILLA	1	\$7,324.15	Pieza	\$7,324.15
5111000114-17	SILLON RETRO RESPALDO BAJO TAPIZ ECO-LEATHER COLOR NEGRO. ASIEN TO Y RESPALDO EN UNA SOLA PIEZA CON DISEÑO ERGONOMICO CON CUATRO POSICIONES DE BLOQUEO Y PERRILLA	1	\$7,324.15	Pieza	\$7,324.15



COMISIÓN ESTATAL DEL SISTEMA PENITENCIARIO DE QUERÉTARO

Libro de Inventario de Bienes Muebles e Inmuebles
Al 31 de diciembre de 2023

Usu: supervisor
Rep: rptActivosConac1

Fecha y hora de Impresión | 03/ene./2024 07:23 p. m.
Página: 5 de: 291

CIFRAS EN PESOS Y CENTAVOS
(1)

NÚMERO DE INVENTARIO (2)	DESCRIPCIÓN (3)	CANTIDAD (4)	COSTO UNITARIO (5)	UNIDAD DE MEDIDA (6)	MONTO (7)
5111000114-18	SILLON RETRO RESPALDO BAJO TAPIZ ECO-LEATHER COLOR NEGRO. ASIENTO Y RESPALDO EN UNA SOLA PIEZA CON DISEÑO ERGONOMICO CON CUATRO POSICIONES DE BLOQUEO Y PERRILLA	1	\$7,324.15	Pieza	\$7,324.15
5111000114-19	SILLON RETRO RESPALDO BAJO TAPIZ ECO-LEATHER COLOR NEGRO. ASIENTO Y RESPALDO EN UNA SOLA PIEZA CON DISEÑO ERGONOMICO CON CUATRO POSICIONES DE BLOQUEO Y PERRILLA	1	\$7,324.15	Pieza	\$7,324.15
5111000114-20	SILLON RETRO RESPALDO BAJO TAPIZ ECO-LEATHER COLOR NEGRO. ASIENTO Y RESPALDO EN UNA SOLA PIEZA CON DISEÑO ERGONOMICO CON CUATRO POSICIONES DE BLOQUEO Y PERRILLA	1	\$7,324.15	Pieza	\$7,324.15
5111000115-2	JUEGO DE SALA DE 3,2 Y 1 PLAZAS	1	\$28,494.24	Pieza	\$28,494.24
5111000116-2	MESA DE SALA DE JUNTAS PARA 10 PERSONAS CUBIERTA EN CHAPA DE MADERA CON DOS CAJAS ELECTRIFICACIÓN ESTRUCTURAL MEDIDAS DE 3.05*1.52*.075 DE ALTURA	1	\$44,271.90	Pieza	\$44,271.90
5111000117-1	MESA DE MONITOREO	1	\$6,798.47	Pieza	\$6,798.47
5111000117-10	MESA DE MONITOREO	1	\$6,798.47	Pieza	\$6,798.47
5111000117-11	MESA DE MONITOREO	1	\$6,798.47	Pieza	\$6,798.47
5111000117-12	MESA DE MONITOREO	1	\$6,798.47	Pieza	\$6,798.47
5111000117-13	MESA DE MONITOREO	1	\$6,798.47	Pieza	\$6,798.47
5111000117-14	MESA DE MONITOREO	1	\$6,798.47	Pieza	\$6,798.47
5111000117-15	MESA DE MONITOREO	1	\$6,798.47	Pieza	\$6,798.47
5111000117-16	MESA DE MONITOREO	1	\$6,798.47	Pieza	\$6,798.47
5111000117-17	MESA DE MONITOREO	1	\$6,798.47	Pieza	\$6,798.47
5111000117-18	MESA DE MONITOREO	1	\$6,798.47	Pieza	\$6,798.47
5111000117-19	MESA DE MONITOREO	1	\$6,798.47	Pieza	\$6,798.47
5111000117-2	MESA DE MONITOREO	1	\$6,798.47	Pieza	\$6,798.47
5111000117-20	MESA DE MONITOREO	1	\$6,798.47	Pieza	\$6,798.47
5111000117-21	MESA DE MONITOREO	1	\$6,798.47	Pieza	\$6,798.47
5111000117-3	MESA DE MONITOREO	1	\$6,798.47	Pieza	\$6,798.47
5111000117-4	MESA DE MONITOREO	1	\$6,798.47	Pieza	\$6,798.47
5111000117-5	MESA DE MONITOREO	1	\$6,798.47	Pieza	\$6,798.47
5111000117-6	MESA DE MONITOREO	1	\$6,798.47	Pieza	\$6,798.47
5111000117-7	MESA DE MONITOREO	1	\$6,798.47	Pieza	\$6,798.47
5111000117-8	MESA DE MONITOREO	1	\$6,798.47	Pieza	\$6,798.47
5111000117-9	MESA DE MONITOREO	1	\$6,798.47	Pieza	\$6,798.47



COMISIÓN ESTATAL DEL SISTEMA PENITENCIARIO DE QUERÉTARO

Libro de Inventario de Bienes Muebles e Inmuebles

Al 31 de diciembre de 2023

Usu: supervisor
Rep: rptActivosConac1

Fecha y hora de Impresión | 03/ene./2024 07:23 p. m.
Página: 6 de: 291

CIFRAS EN PESOS Y CENTAVOS (1)

NÚMERO DE INVENTARIO (2)	DESCRIPCIÓN (3)	CANTIDAD (4)	COSTO UNITARIO (5)	UNIDAD DE MEDIDA (6)	MONTO (7)
5111000118-1	SILLÓN EJECUTIVO CON RESPALDO ALTO EN MESH COLOR NEGRO, CON ASIENTO TAPIZADO EN TELA COLOR NEGRO CON DESCANSA BRAZOS AJUSTABLES Y MECANISMO DE TRES PALANCAS (AJUSTE DE ALTURA, RECLINACIÓN RESPALDO Y ASIENTO) ESTRUCTUR	1	\$6,810.68	Pieza	\$6,810.68
5111000118-10	SILLÓN EJECUTIVO CON RESPALDO ALTO EN MESH COLOR NEGRO, CON ASIENTO TAPIZADO EN TELA COLOR NEGRO CON DESCANSA BRAZOS AJUSTABLES Y MECANISMO DE TRES PALANCAS (AJUSTE DE ALTURA, RECLINACIÓN RESPALDO Y ASIENTO) ESTRUCTUR	1	\$6,810.68	Pieza	\$6,810.68
5111000118-11	SILLÓN EJECUTIVO CON RESPALDO ALTO EN MESH COLOR NEGRO, CON ASIENTO TAPIZADO EN TELA COLOR NEGRO CON DESCANSA BRAZOS AJUSTABLES Y MECANISMO DE TRES PALANCAS (AJUSTE DE ALTURA, RECLINACIÓN RESPALDO Y ASIENTO) ESTRUCTUR	1	\$6,810.68	Pieza	\$6,810.68
5111000118-12	SILLÓN EJECUTIVO CON RESPALDO ALTO EN MESH COLOR NEGRO, CON ASIENTO TAPIZADO EN TELA COLOR NEGRO CON DESCANSA BRAZOS AJUSTABLES Y MECANISMO DE TRES PALANCAS (AJUSTE DE ALTURA, RECLINACIÓN RESPALDO Y ASIENTO) ESTRUCTUR	1	\$6,810.68	Pieza	\$6,810.68
5111000118-13	SILLÓN EJECUTIVO CON RESPALDO ALTO EN MESH COLOR NEGRO, CON ASIENTO TAPIZADO EN TELA COLOR NEGRO CON DESCANSA BRAZOS AJUSTABLES Y MECANISMO DE TRES PALANCAS (AJUSTE DE ALTURA, RECLINACIÓN RESPALDO Y ASIENTO) ESTRUCTUR	1	\$6,810.68	Pieza	\$6,810.68
5111000118-14	SILLÓN EJECUTIVO CON RESPALDO ALTO EN MESH COLOR NEGRO, CON ASIENTO TAPIZADO EN TELA COLOR NEGRO CON DESCANSA BRAZOS AJUSTABLES Y MECANISMO DE TRES PALANCAS (AJUSTE DE ALTURA, RECLINACIÓN RESPALDO Y ASIENTO) ESTRUCTUR	1	\$6,810.68	Pieza	\$6,810.68
5111000118-15	SILLÓN EJECUTIVO CON RESPALDO ALTO EN MESH COLOR NEGRO, CON ASIENTO TAPIZADO EN TELA COLOR NEGRO CON DESCANSA BRAZOS AJUSTABLES Y MECANISMO DE TRES PALANCAS (AJUSTE DE ALTURA, RECLINACIÓN RESPALDO Y ASIENTO) ESTRUCTUR	1	\$6,810.68	Pieza	\$6,810.68
5111000118-16	SILLÓN EJECUTIVO CON RESPALDO ALTO EN MESH COLOR NEGRO, CON ASIENTO TAPIZADO EN TELA COLOR NEGRO CON DESCANSA BRAZOS AJUSTABLES Y MECANISMO DE TRES PALANCAS (AJUSTE DE ALTURA, RECLINACIÓN RESPALDO Y ASIENTO) ESTRUCTUR	1	\$6,810.68	Pieza	\$6,810.68
5111000118-17	SILLÓN EJECUTIVO CON RESPALDO ALTO EN MESH COLOR NEGRO, CON ASIENTO TAPIZADO EN TELA COLOR NEGRO CON DESCANSA BRAZOS AJUSTABLES Y MECANISMO DE TRES PALANCAS (AJUSTE DE ALTURA, RECLINACIÓN RESPALDO Y ASIENTO) ESTRUCTUR	1	\$6,810.68	Pieza	\$6,810.68
5111000118-18	SILLÓN EJECUTIVO CON RESPALDO ALTO EN MESH COLOR NEGRO, CON ASIENTO TAPIZADO EN TELA COLOR NEGRO CON DESCANSA BRAZOS AJUSTABLES Y MECANISMO DE TRES PALANCAS (AJUSTE DE ALTURA, RECLINACIÓN RESPALDO Y ASIENTO) ESTRUCTUR	1	\$6,810.68	Pieza	\$6,810.68
5111000118-19	SILLÓN EJECUTIVO CON RESPALDO ALTO EN MESH COLOR NEGRO, CON ASIENTO TAPIZADO EN TELA COLOR NEGRO CON DESCANSA BRAZOS AJUSTABLES Y MECANISMO DE TRES PALANCAS (AJUSTE DE ALTURA, RECLINACIÓN RESPALDO Y ASIENTO) ESTRUCTUR	1	\$6,810.68	Pieza	\$6,810.68



COMISIÓN ESTATAL DEL SISTEMA PENITENCIARIO DE QUERÉTARO

Libro de Inventario de Bienes Muebles e Inmuebles

Al 31 de diciembre de 2023

Usu: supervisor
Rep: rptActivosConac1

Fecha y hora de Impresión | 03/ene./2024 07:23 p. m.
Página: 7 de: 291

CIFRAS EN PESOS Y CENTAVOS (1)

NÚMERO DE INVENTARIO (2)	DESCRIPCIÓN (3)	CANTIDAD (4)	COSTO UNITARIO (5)	UNIDAD DE MEDIDA (6)	MONTO (7)
5111000118-2	SILLÓN EJECUTIVO CON RESPALDO ALTO EN MESH COLOR NEGRO, CON ASIENTO TAPIZADO EN TELA COLOR NEGRO CON DESCANSA BRAZOS AJUSTABLES Y MECANISMO DE TRES PALANCAS (AJUSTE DE ALTURA, RECLINACIÓN RESPALDO Y ASIENTO) ESTRUCTUR	1	\$6,810.68	Pieza	\$6,810.68
5111000118-20	SILLÓN EJECUTIVO CON RESPALDO ALTO EN MESH COLOR NEGRO, CON ASIENTO TAPIZADO EN TELA COLOR NEGRO CON DESCANSA BRAZOS AJUSTABLES Y MECANISMO DE TRES PALANCAS (AJUSTE DE ALTURA, RECLINACIÓN RESPALDO Y ASIENTO) ESTRUCTUR	1	\$6,810.68	Pieza	\$6,810.68
5111000118-21	SILLÓN EJECUTIVO CON RESPALDO ALTO EN MESH COLOR NEGRO, CON ASIENTO TAPIZADO EN TELA COLOR NEGRO CON DESCANSA BRAZOS AJUSTABLES Y MECANISMO DE TRES PALANCAS (AJUSTE DE ALTURA, RECLINACIÓN RESPALDO Y ASIENTO) ESTRUCTUR	1	\$6,810.68	Pieza	\$6,810.68
5111000118-22	SILLÓN EJECUTIVO CON RESPALDO ALTO EN MESH COLOR NEGRO, CON ASIENTO TAPIZADO EN TELA COLOR NEGRO CON DESCANSA BRAZOS AJUSTABLES Y MECANISMO DE TRES PALANCAS (AJUSTE DE ALTURA, RECLINACIÓN RESPALDO Y ASIENTO) ESTRUCTUR	1	\$6,810.68	Pieza	\$6,810.68
5111000118-23	SILLÓN EJECUTIVO CON RESPALDO ALTO EN MESH COLOR NEGRO, CON ASIENTO TAPIZADO EN TELA COLOR NEGRO CON DESCANSA BRAZOS AJUSTABLES Y MECANISMO DE TRES PALANCAS (AJUSTE DE ALTURA, RECLINACIÓN RESPALDO Y ASIENTO) ESTRUCTUR	1	\$6,810.68	Pieza	\$6,810.68
5111000118-3	SILLÓN EJECUTIVO CON RESPALDO ALTO EN MESH COLOR NEGRO, CON ASIENTO TAPIZADO EN TELA COLOR NEGRO CON DESCANSA BRAZOS AJUSTABLES Y MECANISMO DE TRES PALANCAS (AJUSTE DE ALTURA, RECLINACIÓN RESPALDO Y ASIENTO) ESTRUCTUR	1	\$6,810.68	Pieza	\$6,810.68
5111000118-4	SILLÓN EJECUTIVO CON RESPALDO ALTO EN MESH COLOR NEGRO, CON ASIENTO TAPIZADO EN TELA COLOR NEGRO CON DESCANSA BRAZOS AJUSTABLES Y MECANISMO DE TRES PALANCAS (AJUSTE DE ALTURA, RECLINACIÓN RESPALDO Y ASIENTO) ESTRUCTUR	1	\$6,810.68	Pieza	\$6,810.68
5111000118-5	SILLÓN EJECUTIVO CON RESPALDO ALTO EN MESH COLOR NEGRO, CON ASIENTO TAPIZADO EN TELA COLOR NEGRO CON DESCANSA BRAZOS AJUSTABLES Y MECANISMO DE TRES PALANCAS (AJUSTE DE ALTURA, RECLINACIÓN RESPALDO Y ASIENTO) ESTRUCTUR	1	\$6,810.68	Pieza	\$6,810.68
5111000118-6	SILLÓN EJECUTIVO CON RESPALDO ALTO EN MESH COLOR NEGRO, CON ASIENTO TAPIZADO EN TELA COLOR NEGRO CON DESCANSA BRAZOS AJUSTABLES Y MECANISMO DE TRES PALANCAS (AJUSTE DE ALTURA, RECLINACIÓN RESPALDO Y ASIENTO) ESTRUCTUR	1	\$6,810.68	Pieza	\$6,810.68
5111000118-7	SILLÓN EJECUTIVO CON RESPALDO ALTO EN MESH COLOR NEGRO, CON ASIENTO TAPIZADO EN TELA COLOR NEGRO CON DESCANSA BRAZOS AJUSTABLES Y MECANISMO DE TRES PALANCAS (AJUSTE DE ALTURA, RECLINACIÓN RESPALDO Y ASIENTO) ESTRUCTUR	1	\$6,810.68	Pieza	\$6,810.68
5111000118-8	SILLÓN EJECUTIVO CON RESPALDO ALTO EN MESH COLOR NEGRO, CON ASIENTO TAPIZADO EN TELA COLOR NEGRO CON DESCANSA BRAZOS AJUSTABLES Y MECANISMO DE TRES PALANCAS (AJUSTE DE ALTURA, RECLINACIÓN RESPALDO Y ASIENTO) ESTRUCTUR	1	\$6,810.68	Pieza	\$6,810.68



COMISIÓN ESTATAL DEL SISTEMA PENITENCIARIO DE QUERÉTARO

Libro de Inventario de Bienes Muebles e Inmuebles Al 31 de diciembre de 2023

Usu: supervisor
Rep: rptActivosConac1

Fecha y hora de Impresión | 03/ene./2024
07:23 p. m.
Página: 8 de: 291

CIFRAS EN PESOS Y CENTAVOS (1)

NÚMERO DE INVENTARIO (2)	DESCRIPCIÓN (3)	CANTIDAD (4)	COSTO UNITARIO (5)	UNIDAD DE MEDIDA (6)	MONTO (7)
5111000118-9	SILLÓN EJECUTIVO CON RESPALDO ALTO EN MESH COLOR NEGRO, CON ASIENTO TAPIZADO EN TELA COLOR NEGRO CON DESCANSA BRAZOS AJUSTABLES Y MECANISMO DE TRES PALANCAS (AJUSTE DE ALTURA, RECLINACIÓN RESPALDO Y ASIENTO) ESTRUCTUR	1	\$6,810.68	Pieza	\$6,810.68
5111000120-1	MÓDULO DE TRABAJO MEDIDAS GENERALES 1.20 x 0.60 x 0.75 CM.	1	\$7,493.60	Pieza	\$7,493.60
5111000120-2	MÓDULO DE TRABAJO MEDIDAS GENERALES 1.20 x 0.60 x 0.75 CM.	1	\$7,493.60	Pieza	\$7,493.60
5111000120-3	MÓDULO DE TRABAJO MEDIDAS GENERALES 1.20 x 0.60 x 0.75 CM.	1	\$7,493.60	Pieza	\$7,493.60
5111000120-4	MÓDULO DE TRABAJO MEDIDAS GENERALES 1.20 x 0.60 x 0.75 CM.	1	\$7,493.60	Pieza	\$7,493.60
5111000120-5	MÓDULO DE TRABAJO MEDIDAS GENERALES 1.20 x 0.60 x 0.75 CM.	1	\$7,493.60	Pieza	\$7,493.60
5111000120-6	MÓDULO DE TRABAJO MEDIDAS GENERALES 1.20 x 0.60 x 0.75 CM.	1	\$7,493.60	Pieza	\$7,493.60
5111000120-7	MÓDULO DE TRABAJO MEDIDAS GENERALES 1.20 x 0.60 x 0.75 CM.	1	\$7,493.60	Pieza	\$7,493.60
5111000120-8	MÓDULO DE TRABAJO MEDIDAS GENERALES 1.20 x 0.60 x 0.75 CM.	1	\$7,493.60	Pieza	\$7,493.60
5111000121-1	ESCRITORIO CON CUBIERTA DE ACERO INOXIDABLE TIPO 304 CAL. 16, DIM. GRAL. 1200x750x750 M	1	\$18,676.00	Pieza	\$18,676.00
5111000121-2	ESCRITORIO CON CUBIERTA DE ACERO INOXIDABLE TIPO 304 CAL. 16, DIM. GRAL. 1200x750x750 M	1	\$18,676.00	Pieza	\$18,676.00
5111000121-3	ESCRITORIO CON CUBIERTA DE ACERO INOXIDABLE TIPO 304 CAL. 16, DIM. GRAL. 1200x750x750 M	1	\$18,676.00	Pieza	\$18,676.00
5111000121-4	ESCRITORIO CON CUBIERTA DE ACERO INOXIDABLE TIPO 304 CAL. 16, DIM. GRAL. 1200x750x750 M	1	\$18,676.00	Pieza	\$18,676.00
5111000121-5	ESCRITORIO CON CUBIERTA DE ACERO INOXIDABLE TIPO 304 CAL. 16, DIM. GRAL. 1200x750x750 M	1	\$18,676.00	Pieza	\$18,676.00
5111000122-1	MESA DE TRABAJO. MESA CON CUBIERTA DE ACERO INOXIDABLE TIPO 304 CAL. 16, DIMENSIONES GENERALES 1200x750x750 MM. MODELO: 120752	1	\$11,516.12	Pieza	\$11,516.12
5111000122-2	MESA DE TRABAJO. MESA CON CUBIERTA DE ACERO INOXIDABLE TIPO 304 CAL. 16, DIMENSIONES GENERALES 1200x750x750 MM. MODELO: 120752	1	\$11,516.12	Pieza	\$11,516.12
5111000122-3	MESA DE TRABAJO. MESA CON CUBIERTA DE ACERO INOXIDABLE TIPO 304 CAL. 16, DIMENSIONES GENERALES 1200x750x750 MM. MODELO: 120752	1	\$11,516.12	Pieza	\$11,516.12
5111000122-4	MESA DE TRABAJO. MESA CON CUBIERTA DE ACERO INOXIDABLE TIPO 304 CAL. 16, DIMENSIONES GENERALES 1200x750x750 MM. MODELO: 120752	1	\$11,516.12	Pieza	\$11,516.12
5111000122-5	MESA DE TRABAJO. MESA CON CUBIERTA DE ACERO INOXIDABLE TIPO 304 CAL. 16, DIMENSIONES GENERALES 1200x750x750 MM. MODELO: 120752	1	\$11,516.12	Pieza	\$11,516.12
5111000122-6	MESA DE TRABAJO. MESA CON CUBIERTA DE ACERO INOXIDABLE TIPO 304 CAL. 16, DIMENSIONES GENERALES 1200x750x750 MM. MODELO: 120752	1	\$11,516.12	Pieza	\$11,516.12



COMISIÓN ESTATAL DEL SISTEMA PENITENCIARIO DE QUERÉTARO

Libro de Inventario de Bienes Muebles e Inmuebles Al 31 de diciembre de 2023

Usu: supervisor
Rep: rptActivosConac1

Fecha y hora de Impresión | 03/ene./2024
07:23 p. m.
Página: 9 de: 291

CIFRAS EN PESOS Y CENTAVOS (1)

NÚMERO DE INVENTARIO (2)	DESCRIPCIÓN (3)	CANTIDAD (4)	COSTO UNITARIO (5)	UNIDAD DE MEDIDA (6)	MONTO (7)
5111000122-7	MESA DE TRABAJO. MESA CON CUBIERTA DE ACERO INOXIDABLE TIPO 304 CAL. 16, DIMENSIONES GENERALES 1200x750x750 MM. MODELO: 120752	1	\$11,516.12	Pieza	\$11,516.12
5111000122-8	MESA DE TRABAJO. MESA CON CUBIERTA DE ACERO INOXIDABLE TIPO 304 CAL. 16, DIMENSIONES GENERALES 1200x750x750 MM. MODELO: 120752	1	\$11,516.12	Pieza	\$11,516.12
5111000122-9	MESA DE TRABAJO. MESA CON CUBIERTA DE ACERO INOXIDABLE TIPO 304 CAL. 16, DIMENSIONES GENERALES 1200x750x750 MM. MODELO: 120752	1	\$11,516.12	Pieza	\$11,516.12
5111000123-1	MÓDULO DE TRABAJO MEDIDAS GENERALES 1.50x0.60x0.75 CM.	1	\$8,874.00	Pieza	\$8,874.00
5111000124-1	BANCA DE VISITAS. DE 4 PLAZAS MODELO: BT-50904	1	\$6,804.49	Pieza	\$6,804.49
5111000124-2	BANCA DE VISITAS. DE 4 PLAZAS MODELO: BT-50904	1	\$6,804.49	Pieza	\$6,804.49
5111000126-1	CAMBIAPAÑALES. CAMBIADOR PLEGABLE PARA BEBÉ HORIZONTAL, CON CINTURÓN DE SEGURIDAD,	1	\$11,020.00	Pieza	\$11,020.00
5111000126-2	CAMBIAPAÑALES. CAMBIADOR PLEGABLE PARA BEBÉ HORIZONTAL, CON CINTURÓN DE SEGURIDAD,	1	\$11,020.00	Pieza	\$11,020.00
5111000126-3	CAMBIAPAÑALES. CAMBIADOR PLEGABLE PARA BEBÉ HORIZONTAL, CON CINTURÓN DE SEGURIDAD,	1	\$11,020.00	Pieza	\$11,020.00
5111000126-4	CAMBIAPAÑALES. CAMBIADOR PLEGABLE PARA BEBÉ HORIZONTAL, CON CINTURÓN DE SEGURIDAD,	1	\$11,020.00	Pieza	\$11,020.00
5111000126-5	CAMBIAPAÑALES. CAMBIADOR PLEGABLE PARA BEBÉ HORIZONTAL, CON CINTURÓN DE SEGURIDAD,	1	\$11,020.00	Pieza	\$11,020.00
5111000126-6	CAMBIAPAÑALES. CAMBIADOR PLEGABLE PARA BEBÉ HORIZONTAL, CON CINTURÓN DE SEGURIDAD,	1	\$11,020.00	Pieza	\$11,020.00
5111000126-7	CAMBIAPAÑALES. CAMBIADOR PLEGABLE PARA BEBÉ HORIZONTAL, CON CINTURÓN DE SEGURIDAD,	1	\$11,020.00	Pieza	\$11,020.00
5111000127-1	TARJETERO MÓVIL DOBLE VISTA. CAPACIDAD DE 500 TARJETAS (250 POR LADO). MODELO: 1200	1	\$52,017.71	Pieza	\$52,017.71
5111000127-2	TARJETERO MÓVIL DOBLE VISTA. CAPACIDAD DE 500 TARJETAS (250 POR LADO). MODELO: 1200	1	\$52,017.71	Pieza	\$52,017.71
5111000127-3	TARJETERO MÓVIL DOBLE VISTA. CAPACIDAD DE 500 TARJETAS (250 POR LADO). MODELO: 1200	1	\$52,017.71	Pieza	\$52,017.71
5111000128-1	SILLÓN EJECUTIVO, COLOR NEGRO. MODELO	1	\$6,810.69	Pieza	\$6,810.69
5111000128-2	SILLÓN EJECUTIVO, COLOR NEGRO. MODELO	1	\$6,810.69	Pieza	\$6,810.69
5111000128-3	SILLÓN EJECUTIVO, COLOR NEGRO.	1	\$31,215.60	Pieza	\$31,215.60
5111000128-4	SILLÓN EJECUTIVO, COLOR NEGRO.	1	\$31,215.60	Pieza	\$31,215.60
5111000128-5	SILLÓN EJECUTIVO, COLOR NEGRO.	1	\$31,215.60	Pieza	\$31,215.60
5111000129-1	SALA DE CAPACITACIÓN. INCLUYE ASIENTOS Y MESAS DE TRABAJO, ESCRITORIO PARA PONENTE Y SILLA. MODELO: ESP010.	1	\$115,510.48	Pieza	\$115,510.48



COMISIÓN ESTATAL DEL SISTEMA PENITENCIARIO DE QUERÉTARO

Libro de Inventario de Bienes Muebles e Inmuebles Al 31 de diciembre de 2023

Usu: supervisor
Rep: rptActivosConac1

Fecha y hora de Impresión | 03/ene./2024
07:23 p. m.
Página: 10 de: 291

CIFRAS EN PESOS Y CENTAVOS (1)

NÚMERO DE INVENTARIO (2)	DESCRIPCIÓN (3)	CANTIDAD (4)	COSTO UNITARIO (5)	UNIDAD DE MEDIDA (6)	MONTO (7)
5111000130-1	RECEPCIÓN	1	\$254,298.70	Pieza	\$254,298.70
5111000131-1	SILLÓN EJECUTIVO EN PIEL CON RESPALDO EN MALLA CON CABECERA,	1	\$10,137.21	Pieza	\$10,137.21
5111000132-1	SILLÓN PARA VISITA ELABORADA DE ACERO TUBULAR CAL. 16,	1	\$7,760.22	Pieza	\$7,760.22
5111000132-2	SILLÓN PARA VISITA ELABORADA DE ACERO TUBULAR CAL. 16,	1	\$7,760.22	Pieza	\$7,760.22
5111000133-1	MODULO OPERATIVO DE 110x.60x.75 CMS,	1	\$12,528.00	Pieza	\$12,528.00
5111000134-1	MODULO OPERATIVO DE 170X.60X.75 CMS, MODELO: 1706075	1	\$16,077.60	Pieza	\$16,077.60
5111000135-1	MODULO OPERATIVO DE 2.30X.60X.75 CMS, MODELO: 2306075	1	\$17,452.20	Pieza	\$17,452.20
5111000136-1	MODULO OPERATIVO DE 110X.60X.75 CMS, MODELO: 11060075	1	\$12,180.00	Pieza	\$12,180.00
5111000137-1	LIBRERO DE MADERA COLOR CAOBA (ALTA RESISTENCIA). DE 75X50X2.64 CM. MODELO: 7550264	1	\$9,071.20	Pieza	\$9,071.20
5111000138-1	ESCALERA DE SEGURIDAD CON RUEDAS CAPACIDAD DE 450	1	\$21,211.42	Pieza	\$21,211.42
5111000139-1	MODULO DE TRABAJO. EN "L" ARCHIVERO BAJO ESCRITORIO DE 40x55x72 CM.	1	\$32,102.99	Pieza	\$32,102.99
5111000139-2	MODULO DE TRABAJO. EN "L" ARCHIVERO BAJO ESCRITORIO DE 40x55x72 CM.	1	\$32,102.99	Pieza	\$32,102.99
5111000139-3	MODULO DE TRABAJO. EN "L" ARCHIVERO BAJO ESCRITORIO DE 40x55x72 CM.	1	\$32,102.99	Pieza	\$32,102.99
5111000139-4	MODULO DE TRABAJO. EN "L" ARCHIVERO BAJO ESCRITORIO DE 40x55x72 CM.	1	\$32,102.99	Pieza	\$32,102.99
5111000139-5	MODULO DE TRABAJO. EN "L" ARCHIVERO BAJO ESCRITORIO DE 40x55x72 CM.	1	\$32,102.99	Pieza	\$32,102.99
5111000139-6	MODULO DE TRABAJO. EN "L" ARCHIVERO BAJO ESCRITORIO DE 40x55x72 CM.	1	\$32,102.99	Pieza	\$32,102.99
5111000140-1	MESA DE TRABAJO EN ISLA CUBIERTA EN LÁMINA DE ACERO INOXIDABLE TIPO 304 CAL. 18,	1	\$27,239.51	Pieza	\$27,239.51
5111000142-1	Librero a piso combinado dos puertas abatibles inferiores y dos entrepaños superiores abiertos, jaladeras metálicas,	1	\$7,099.20	Pieza	\$7,099.20
5111000143-1	Contenedor de basura de 800 lts	1	\$9,280.00	Pieza	\$9,280.00
5111000143-2	Contenedor de basura de 800 lts	1	\$9,280.00	Pieza	\$9,280.00
5111000144-1	MESA DE INSPECCIÓN DE ACERO INOXIDABLE, DE .60X2.20x.90.	1	\$16,199.40	Pieza	\$16,199.40
5111000145-1	Módulo operativo de 1.40x60x75 cm, con archivero bajo escritorio de 40x.55x.72 cm, librero colgante de 1.20x.40x.37 cm con puerta abatible o tipo flipper.Mamparas frontales y laterales en laminado plástico.	1	\$15,312.00	Pieza	\$15,312.00
5111000145-2	Módulo operativo de 1.40x60x75 cm, con archivero bajo escritorio de 40x.55x.72 cm, librero colgante de 1.20x.40x.37 cm con puerta abatible o tipo flipper.Mamparas frontales y laterales en laminado plástico.	1	\$15,312.00	Pieza	\$15,312.00
5111000146-1	Archivero con corredera telescópica embalinada cal. 22, 4 gavetas, medidas 465 fte x 724 fdo x 1336 altura. Fabricado en lámina cal. 22.	1	\$6,986.89	Pieza	\$6,986.89



COMISIÓN ESTATAL DEL SISTEMA PENITENCIARIO DE QUERÉTARO

QUERÉTARO

Libro de Inventario de Bienes Muebles e Inmuebles

Al 31 de diciembre de 2023

Usu: supervisor
Rep: rptActivosConac1

Fecha y hora de Impresión | 03/ene./2024
07:23 p. m.
Página: 11 de: 291

CIFRAS EN PESOS Y CENTAVOS (1)

NÚMERO DE INVENTARIO (2)	DESCRIPCIÓN (3)	CANTIDAD (4)	COSTO UNITARIO (5)	UNIDAD DE MEDIDA (6)	MONTO (7)
5111000146-10	Archivero con corredera telescópica embalinada cal. 22, 4 gavetas, medidas 465 fte x 724 fdo x 1336 altura. Fabricado en lámina cal. 22.	1	\$6,986.89	Pieza	\$6,986.89
5111000146-2	Archivero con corredera telescópica embalinada cal. 22, 4 gavetas, medidas 465 fte x 724 fdo x 1336 altura. Fabricado en lámina cal. 22.	1	\$6,986.89	Pieza	\$6,986.89
5111000146-3	Archivero con corredera telescópica embalinada cal. 22, 4 gavetas, medidas 465 fte x 724 fdo x 1336 altura. Fabricado en lámina cal. 22.	1	\$6,986.89	Pieza	\$6,986.89
5111000146-4	Archivero con corredera telescópica embalinada cal. 22, 4 gavetas, medidas 465 fte x 724 fdo x 1336 altura. Fabricado en lámina cal. 22.	1	\$6,986.89	Pieza	\$6,986.89
5111000146-5	Archivero con corredera telescópica embalinada cal. 22, 4 gavetas, medidas 465 fte x 724 fdo x 1336 altura. Fabricado en lámina cal. 22.	1	\$6,986.89	Pieza	\$6,986.89
5111000146-6	Archivero con corredera telescópica embalinada cal. 22, 4 gavetas, medidas 465 fte x 724 fdo x 1336 altura. Fabricado en lámina cal. 22.	1	\$6,986.89	Pieza	\$6,986.89
5111000146-7	Archivero con corredera telescópica embalinada cal. 22, 4 gavetas, medidas 465 fte x 724 fdo x 1336 altura. Fabricado en lámina cal. 22.	1	\$6,986.89	Pieza	\$6,986.89
5111000146-8	Archivero con corredera telescópica embalinada cal. 22, 4 gavetas, medidas 465 fte x 724 fdo x 1336 altura. Fabricado en lámina cal. 22.	1	\$6,986.89	Pieza	\$6,986.89
5111000146-9	Archivero con corredera telescópica embalinada cal. 22, 4 gavetas, medidas 465 fte x 724 fdo x 1336 altura. Fabricado en lámina cal. 22.	1	\$6,986.89	Pieza	\$6,986.89
5111000147-1	MESA DE MONITOREO 1.22M. X 0.60M. X 0.75M.	1	\$7,197.80	Pieza	\$7,197.80
5111000147-2	MESA DE MONITOREO 1.22M. X 0.60M. X 0.75M.	1	\$7,197.80	Pieza	\$7,197.80
5111000147-3	MESA DE MONITOREO 1.22M. X 0.60M. X 0.75M.	1	\$7,197.80	Pieza	\$7,197.80
5111000147-4	MESA DE MONITOREO 1.22M. X 0.60M. X 0.75M.	1	\$7,197.80	Pieza	\$7,197.80
5111000148-1	SILLÓN EJECUTIVO	1	\$6,810.69	Pieza	\$6,810.69
5111000148-10	SILLÓN EJECUTIVO	1	\$11,146.22	Pieza	\$11,146.22
5111000148-11	SILLÓN EJECUTIVO	1	\$11,146.22	Pieza	\$11,146.22
5111000148-12	SILLÓN EJECUTIVO	1	\$11,146.22	Pieza	\$11,146.22
5111000148-13	SILLÓN EJECUTIVO	1	\$11,146.22	Pieza	\$11,146.22
5111000148-14	SILLÓN EJECUTIVO	1	\$11,146.22	Pieza	\$11,146.22
5111000148-15	SILLÓN EJECUTIVO	1	\$11,146.22	Pieza	\$11,146.22
5111000148-16	SILLÓN EJECUTIVO	1	\$11,146.22	Pieza	\$11,146.22
5111000148-17	SILLÓN EJECUTIVO	1	\$11,146.22	Pieza	\$11,146.22
5111000148-18	SILLÓN EJECUTIVO	1	\$11,146.22	Pieza	\$11,146.22
5111000148-19	SILLÓN EJECUTIVO	1	\$11,146.22	Pieza	\$11,146.22
5111000148-2	SILLÓN EJECUTIVO	1	\$6,810.69	Pieza	\$6,810.69
5111000148-20	SILLÓN EJECUTIVO	1	\$11,146.22	Pieza	\$11,146.22



COMISIÓN ESTATAL DEL SISTEMA PENITENCIARIO DE QUERÉTARO

Libro de Inventario de Bienes Muebles e Inmuebles
Al 31 de diciembre de 2023

Utr: supervisor
Rep: rptActivosConac1

Fecha y hora de Impresión | 03/ene./2024
07:23 p. m.
Página: 12 de: 291

CIFRAS EN PESOS Y CENTAVOS
(1)

NÚMERO DE INVENTARIO (2)	DESCRIPCIÓN (3)	CANTIDAD (4)	COSTO UNITARIO (5)	UNIDAD DE MEDIDA (6)	MONTO (7)
5111000148-21	SILLÓN EJECUTIVO	1	\$11,146.22	Pieza	\$11,146.22
5111000148-22	SILLÓN EJECUTIVO	1	\$11,146.22	Pieza	\$11,146.22
5111000148-23	SILLÓN EJECUTIVO	1	\$10,599.96	Pieza	\$10,599.96
5111000148-24	SILLÓN EJECUTIVO	1	\$10,599.96	Pieza	\$10,599.96
5111000148-25	SILLÓN EJECUTIVO	1	\$10,599.96	Pieza	\$10,599.96
5111000148-26	SILLÓN EJECUTIVO	1	\$10,599.96	Pieza	\$10,599.96
5111000148-27	SILLÓN EJECUTIVO	1	\$10,599.96	Pieza	\$10,599.96
5111000148-28	SILLÓN EJECUTIVO	1	\$10,599.96	Pieza	\$10,599.96
5111000148-29	SILLÓN EJECUTIVO	1	\$10,599.96	Pieza	\$10,599.96
5111000148-3	SILLÓN EJECUTIVO	1	\$6,810.69	Pieza	\$6,810.69
5111000148-30	SILLÓN EJECUTIVO	1	\$10,599.96	Pieza	\$10,599.96
5111000148-31	SILLÓN EJECUTIVO	1	\$10,599.96	Pieza	\$10,599.96
5111000148-4	SILLÓN EJECUTIVO	1	\$6,810.69	Pieza	\$6,810.69
5111000148-5	SILLÓN EJECUTIVO	1	\$11,146.22	Pieza	\$11,146.22
5111000148-6	SILLÓN EJECUTIVO	1	\$11,146.22	Pieza	\$11,146.22
5111000148-7	SILLÓN EJECUTIVO	1	\$11,146.22	Pieza	\$11,146.22
5111000148-8	SILLÓN EJECUTIVO	1	\$11,146.22	Pieza	\$11,146.22
5111000148-9	SILLÓN EJECUTIVO	1	\$11,146.22	Pieza	\$11,146.22
5111000149-1	Caja fuerte chica digital, con un entrepaño, blindaje antirrobo, protección máxima contra incendio.	1	\$8,294.00	Pieza	\$8,294.00
5111000150-1	Caja fuerte grande digital, con blindaje antirrobo, protección máxima contra incendio.	1	\$12,122.00	Pieza	\$12,122.00
5111000150-2	Caja fuerte grande digital, con blindaje antirrobo, protección máxima contra incendio.	1	\$12,122.00	Pieza	\$12,122.00
5111000151-1	ESTANTERÍA METÁLICOS	1	\$16,879.01	Pieza	\$16,879.01
5111000151-10	ESTANTERÍA METÁLICOS	1	\$9,200.00	Pieza	\$9,200.00
5111000151-11	ESTANTERÍA METÁLICOS	1	\$9,200.00	Pieza	\$9,200.00
5111000151-12	ESTANTERÍA METÁLICOS	1	\$9,200.00	Pieza	\$9,200.00
5111000151-13	ESTANTERÍA METÁLICOS	1	\$9,200.00	Pieza	\$9,200.00
5111000151-14	ESTANTERÍA METÁLICOS	1	\$9,200.00	Pieza	\$9,200.00
5111000151-15	ESTANTERÍA METÁLICOS	1	\$9,200.00	Pieza	\$9,200.00
5111000151-16	ESTANTERÍA METÁLICOS	1	\$9,200.00	Pieza	\$9,200.00



COMISIÓN ESTATAL DEL SISTEMA PENITENCIARIO DE QUERÉTARO

Libro de Inventario de Bienes Muebles e Inmuebles
Al 31 de diciembre de 2023

Usu: supervisor
Rep: rptActivosConac1

Fecha y hora de Impresión | 03/ene./2024
07:23 p. m.
Página: 13 de: 291

CIFRAS EN PESOS Y CENTAVOS
(1)

NÚMERO DE INVENTARIO (2)	DESCRIPCIÓN (3)	CANTIDAD (4)	COSTO UNITARIO (5)	UNIDAD DE MEDIDA (6)	MONTO (7)
5111000151-17	ESTANTERÍA METÁLICOS	1	\$9,200.00	Pieza	\$9,200.00
5111000151-18	ESTANTERÍA METÁLICOS	1	\$9,200.00	Pieza	\$9,200.00
5111000151-19	ESTANTERÍA METÁLICOS	1	\$9,200.00	Pieza	\$9,200.00
5111000151-2	ESTANTERÍA METÁLICOS	1	\$16,879.01	Pieza	\$16,879.01
5111000151-20	ESTANTERÍA METÁLICOS	1	\$9,200.00	Pieza	\$9,200.00
5111000151-21	ESTANTERÍA METÁLICOS	1	\$9,200.00	Pieza	\$9,200.00
5111000151-3	ESTANTERÍA METÁLICOS	1	\$16,879.01	Pieza	\$16,879.01
5111000151-4	ESTANTERÍA METÁLICOS	1	\$16,879.01	Pieza	\$16,879.01
5111000151-5	ESTANTERÍA METÁLICOS	1	\$16,879.01	Pieza	\$16,879.01
5111000151-6	ESTANTERÍA METÁLICOS	1	\$16,879.01	Pieza	\$16,879.01
5111000151-7	ESTANTERÍA METÁLICOS	1	\$16,879.01	Pieza	\$16,879.01
5111000151-8	ESTANTERÍA METÁLICOS	1	\$9,200.00	Pieza	\$9,200.00
5111000151-9	ESTANTERÍA METÁLICOS	1	\$9,200.00	Pieza	\$9,200.00
5111000152-1	ARCHIVERO VERTICAL CONTIENE CORREDORA TELESCÓPICA EMBALINADA 46.5 X 133.6 CM	1	\$8,410.00	Pieza	\$8,410.00
5111000152-2	ARCHIVERO VERTICAL CONTIENE CORREDORA TELESCÓPICA EMBALINADA 46.5 X 133.6 CM	1	\$8,410.00	Pieza	\$8,410.00
5111000152-3	ARCHIVERO VERTICAL CONTIENE CORREDORA TELESCÓPICA EMBALINADA 46.5 X 133.6 CM	1	\$8,410.00	Pieza	\$8,410.00
5111000152-4	ARCHIVERO VERTICAL CONTIENE CORREDORA TELESCÓPICA EMBALINADA 46.5 X 133.6 CM	1	\$8,410.00	Pieza	\$8,410.00
5111000152-5	ARCHIVERO VERTICAL CONTIENE CORREDORA TELESCÓPICA EMBALINADA 46.5 X 133.6 CM	1	\$8,410.00	Pieza	\$8,410.00
5111000152-6	ARCHIVERO VERTICAL CONTIENE CORREDORA TELESCÓPICA EMBALINADA 46.5 X 133.6 CM	1	\$8,410.00	Pieza	\$8,410.00
5111000152-7	ARCHIVERO VERTICAL CONTIENE CORREDORA TELESCÓPICA EMBALINADA 46.5 X 133.6 CM	1	\$8,410.00	Pieza	\$8,410.00
5111000152-8	ARCHIVERO VERTICAL CONTIENE CORREDORA TELESCÓPICA EMBALINADA 46.5 X 133.6 CM	1	\$8,410.00	Pieza	\$8,410.00
5111000152-9	ARCHIVERO VERTICAL CONTIENE CORREDORA TELESCÓPICA EMBALINADA 46.5 X 133.6 CM	1	\$8,410.00	Pieza	\$8,410.00
5111000153-1	Sillón de visitas con respaldo en mesh y almohadilla lumbar, asiento slide, brazos fijos, base de trineo cromada	1	\$7,862.71	Pieza	\$7,862.71
5111000153-10	Sillón de visitas con respaldo en mesh y almohadilla lumbar, asiento slide, brazos fijos, base de trineo cromada	1	\$7,862.71	Pieza	\$7,862.71
5111000153-11	Sillón de visitas con respaldo en mesh y almohadilla lumbar, asiento slide, brazos fijos, base de trineo cromada	1	\$7,862.71	Pieza	\$7,862.71



COMISIÓN ESTATAL DEL SISTEMA PENITENCIARIO DE QUERÉTARO

Libro de Inventario de Bienes Muebles e Inmuebles Al 31 de diciembre de 2023

Usu: supervisor
Rep: rptActivosConac1

Fecha y hora de Impresión | 03/ene./2024
07:23 p. m.
Página: 14 de: 291

CIFRAS EN PESOS Y CENTAVOS (1)

NÚMERO DE INVENTARIO (2)	DESCRIPCIÓN (3)	CANTIDAD (4)	COSTO UNITARIO (5)	UNIDAD DE MEDIDA (6)	MONTO (7)
5111000153-12	Sillón de visitas con respaldo en mesh y almohadilla lumbar, asiento slide, brazos fijos, base de trineo cromada	1	\$7,862.71	Pieza	\$7,862.71
5111000153-2	Sillón de visitas con respaldo en mesh y almohadilla lumbar, asiento slide, brazos fijos, base de trineo cromada	1	\$7,862.71	Pieza	\$7,862.71
5111000153-3	Sillón de visitas con respaldo en mesh y almohadilla lumbar, asiento slide, brazos fijos, base de trineo cromada	1	\$7,862.71	Pieza	\$7,862.71
5111000153-4	Sillón de visitas con respaldo en mesh y almohadilla lumbar, asiento slide, brazos fijos, base de trineo cromada	1	\$7,862.71	Pieza	\$7,862.71
5111000153-5	Sillón de visitas con respaldo en mesh y almohadilla lumbar, asiento slide, brazos fijos, base de trineo cromada	1	\$7,862.71	Pieza	\$7,862.71
5111000153-6	Sillón de visitas con respaldo en mesh y almohadilla lumbar, asiento slide, brazos fijos, base de trineo cromada	1	\$7,862.71	Pieza	\$7,862.71
5111000153-7	Sillón de visitas con respaldo en mesh y almohadilla lumbar, asiento slide, brazos fijos, base de trineo cromada	1	\$7,862.71	Pieza	\$7,862.71
5111000153-8	Sillón de visitas con respaldo en mesh y almohadilla lumbar, asiento slide, brazos fijos, base de trineo cromada	1	\$7,862.71	Pieza	\$7,862.71
5111000153-9	Sillón de visitas con respaldo en mesh y almohadilla lumbar, asiento slide, brazos fijos, base de trineo cromada	1	\$7,862.71	Pieza	\$7,862.71
5111000154-1	Sillón para visitas o espera tapizado en tela color gris	1	\$6,442.93	Pieza	\$6,442.93
5111000154-2	Sillón para visitas o espera tapizado en tela color gris	1	\$6,442.93	Pieza	\$6,442.93
5111000154-3	Sillón para visitas o espera tapizado en tela color gris	1	\$6,442.93	Pieza	\$6,442.93
5111000154-4	Sillón para visitas o espera tapizado en tela color gris	1	\$6,442.93	Pieza	\$6,442.93
5111000154-5	Sillón para visitas o espera tapizado en tela color gris	1	\$6,442.93	Pieza	\$6,442.93
5111000154-6	Sillón para visitas o espera tapizado en tela color gris	1	\$6,442.93	Pieza	\$6,442.93
5111000154-7	Sillón para visitas o espera tapizado en tela color gris	1	\$6,442.93	Pieza	\$6,442.93
5111000154-8	Sillón para visitas o espera tapizado en tela color gris	1	\$6,442.93	Pieza	\$6,442.93
5111000157-1	Escritorio. Cubierta de trabajo en acero inoxidable de 120*60 con patas tipo marco metálicas	1	\$10,065.90	Pieza	\$10,065.90
5111000159-1	Gabinete fijo con 2 puertas verticales y 5 entrepaños de 900 x 1800 x 450 mm puertas planas con jaladeras curvas y cerradura	1	\$14,522.04	Pieza	\$14,522.04
5111000159-10	Gabinete fijo con 2 puertas verticales y 5 entrepaños de 900 x 1800 x 450 mm puertas planas con jaladeras curvas y cerradura	1	\$14,522.04	Pieza	\$14,522.04
5111000159-11	Gabinete fijo con 2 puertas verticales y 5 entrepaños de 900 x 1800 x 450 mm puertas planas con jaladeras curvas y cerradura	1	\$14,522.04	Pieza	\$14,522.04
5111000159-12	Gabinete fijo con 2 puertas verticales y 5 entrepaños de 900 x 1800 x 450 mm puertas planas con jaladeras curvas y cerradura	1	\$14,522.04	Pieza	\$14,522.04
5111000159-13	Gabinete fijo con 2 puertas verticales y 5 entrepaños de 900 x 1800 x 450 mm puertas planas con jaladeras curvas y cerradura	1	\$14,522.04	Pieza	\$14,522.04



COMISIÓN ESTATAL DEL SISTEMA PENITENCIARIO DE QUERÉTARO

Libro de Inventario de Bienes Muebles e Inmuebles Al 31 de diciembre de 2023

Usu: supervisor
Rep: rptActivosConac1

Fecha y hora de Impresión | 03/ene./2024
07:23 p. m.
Página: 15 de: 291

CIFRAS EN PESOS Y CENTAVOS (1)

NÚMERO DE INVENTARIO (2)	DESCRIPCIÓN (3)	CANTIDAD (4)	COSTO UNITARIO (5)	UNIDAD DE MEDIDA (6)	MONTO (7)
5111000159-14	Gabinete fijo con 2 puertas verticales y 5 entrepaños de 900 x 1800 x 450 mm puertas planas con jaladeras curvas y cerradura	1	\$14,522.04	Pieza	\$14,522.04
5111000159-15	Gabinete fijo con 2 puertas verticales y 5 entrepaños de 900 x 1800 x 450 mm puertas planas con jaladeras curvas y cerradura	1	\$14,522.04	Pieza	\$14,522.04
5111000159-16	Gabinete fijo con 2 puertas verticales y 5 entrepaños de 900 x 1800 x 450 mm puertas planas con jaladeras curvas y cerradura	1	\$14,522.04	Pieza	\$14,522.04
5111000159-17	Gabinete fijo con 2 puertas verticales y 5 entrepaños de 900 x 1800 x 450 mm puertas planas con jaladeras curvas y cerradura	1	\$14,522.04	Pieza	\$14,522.04
5111000159-18	Gabinete fijo con 2 puertas verticales y 5 entrepaños de 900 x 1800 x 450 mm puertas planas con jaladeras curvas y cerradura	1	\$14,522.04	Pieza	\$14,522.04
5111000159-19	Gabinete fijo con 2 puertas verticales y 5 entrepaños de 900 x 1800 x 450 mm puertas planas con jaladeras curvas y cerradura	1	\$14,522.04	Pieza	\$14,522.04
5111000159-2	Gabinete fijo con 2 puertas verticales y 5 entrepaños de 900 x 1800 x 450 mm puertas planas con jaladeras curvas y cerradura	1	\$14,522.04	Pieza	\$14,522.04
5111000159-20	Gabinete fijo con 2 puertas verticales y 5 entrepaños de 900 x 1800 x 450 mm puertas planas con jaladeras curvas y cerradura	1	\$14,522.04	Pieza	\$14,522.04
5111000159-21	Gabinete fijo con 2 puertas verticales y 5 entrepaños de 900 x 1800 x 450 mm puertas planas con jaladeras curvas y cerradura	1	\$14,522.04	Pieza	\$14,522.04
5111000159-22	Gabinete fijo con 2 puertas verticales y 5 entrepaños de 900 x 1800 x 450 mm puertas planas con jaladeras curvas y cerradura	1	\$14,522.04	Pieza	\$14,522.04
5111000159-23	Gabinete fijo con 2 puertas verticales y 5 entrepaños de 900 x 1800 x 450 mm puertas planas con jaladeras curvas y cerradura	1	\$14,522.04	Pieza	\$14,522.04
5111000159-24	Gabinete fijo con 2 puertas verticales y 5 entrepaños de 900 x 1800 x 450 mm puertas planas con jaladeras curvas y cerradura	1	\$14,522.04	Pieza	\$14,522.04
5111000159-25	Gabinete fijo con 2 puertas verticales y 5 entrepaños de 900 x 1800 x 450 mm puertas planas con jaladeras curvas y cerradura	1	\$14,522.04	Pieza	\$14,522.04
5111000159-3	Gabinete fijo con 2 puertas verticales y 5 entrepaños de 900 x 1800 x 450 mm puertas planas con jaladeras curvas y cerradura	1	\$14,522.04	Pieza	\$14,522.04
5111000159-4	Gabinete fijo con 2 puertas verticales y 5 entrepaños de 900 x 1800 x 450 mm puertas planas con jaladeras curvas y cerradura	1	\$14,522.04	Pieza	\$14,522.04
5111000159-5	Gabinete fijo con 2 puertas verticales y 5 entrepaños de 900 x 1800 x 450 mm puertas planas con jaladeras curvas y cerradura	1	\$14,522.04	Pieza	\$14,522.04
5111000159-6	Gabinete fijo con 2 puertas verticales y 5 entrepaños de 900 x 1800 x 450 mm puertas planas con jaladeras curvas y cerradura	1	\$14,522.04	Pieza	\$14,522.04
5111000159-7	Gabinete fijo con 2 puertas verticales y 5 entrepaños de 900 x 1800 x 450 mm puertas planas con jaladeras curvas y cerradura	1	\$14,522.04	Pieza	\$14,522.04
5111000159-8	Gabinete fijo con 2 puertas verticales y 5 entrepaños de 900 x 1800 x 450 mm puertas planas con jaladeras curvas y cerradura	1	\$14,522.04	Pieza	\$14,522.04
5111000159-9	Gabinete fijo con 2 puertas verticales y 5 entrepaños de 900 x 1800 x 450 mm puertas planas con jaladeras curvas y cerradura	1	\$14,522.04	Pieza	\$14,522.04
5111000160-1	Módulo para 5 usuarios con cubiertas en laminado plástico canto ABS de 150 * 60 con tapa metálica registrable al frente	1	\$115,980.28	Pieza	\$115,980.28



COMISIÓN ESTATAL DEL SISTEMA PENITENCIARIO DE QUERÉTARO

Libro de Inventario de Bienes Muebles e Inmuebles Al 31 de diciembre de 2023

Usu: supervisor
Rep: rptActivosConac1

Fecha y hora de Impresión | 03/ene./2024
07:23 p. m.
Página: 16 de 291

CIFRAS EN PESOS Y CENTAVOS (1)

NÚMERO DE INVENTARIO (2)	DESCRIPCIÓN (3)	CANTIDAD (4)	COSTO UNITARIO (5)	UNIDAD DE MEDIDA (6)	MONTO (7)
5111000161-1	Módulo para 5 usuarios con cubiertas en laminado plástico canto ABS de 150 * 60 con tapa metálica registrable al frente	1	\$118,453.40	Pieza	\$118,453.40
5111000162-1	Archivero registro lateral con 4 cajones de 900 x 1330 x465 mm frentes planos con jaladeras integradas, metálico	1	\$16,388.19	Pieza	\$16,388.19
5111000162-10	Archivero registro lateral con 4 cajones de 900 x 1330 x465 mm frentes planos con jaladeras integradas, metálico	1	\$16,388.19	Pieza	\$16,388.19
5111000162-11	Archivero registro lateral con 4 cajones de 900 x 1330 x465 mm frentes planos con jaladeras integradas, metálico	1	\$16,388.19	Pieza	\$16,388.19
5111000162-12	Archivero registro lateral con 4 cajones de 900 x 1330 x465 mm frentes planos con jaladeras integradas, metálico	1	\$16,388.19	Pieza	\$16,388.19
5111000162-13	Archivero registro lateral con 4 cajones de 900 x 1330 x465 mm frentes planos con jaladeras integradas, metálico	1	\$16,388.19	Pieza	\$16,388.19
5111000162-14	Archivero registro lateral con 4 cajones de 900 x 1330 x465 mm frentes planos con jaladeras integradas, metálico	1	\$16,388.19	Pieza	\$16,388.19
5111000162-15	Archivero registro lateral con 4 cajones de 900 x 1330 x465 mm frentes planos con jaladeras integradas, metálico	1	\$16,388.19	Pieza	\$16,388.19
5111000162-16	Archivero registro lateral con 4 cajones de 900 x 1330 x465 mm frentes planos con jaladeras integradas, metálico	1	\$16,388.19	Pieza	\$16,388.19
5111000162-2	Archivero registro lateral con 4 cajones de 900 x 1330 x465 mm frentes planos con jaladeras integradas, metálico	1	\$16,388.19	Pieza	\$16,388.19
5111000162-3	Archivero registro lateral con 4 cajones de 900 x 1330 x465 mm frentes planos con jaladeras integradas, metálico	1	\$16,388.19	Pieza	\$16,388.19
5111000162-4	Archivero registro lateral con 4 cajones de 900 x 1330 x465 mm frentes planos con jaladeras integradas, metálico	1	\$16,388.19	Pieza	\$16,388.19
5111000162-5	Archivero registro lateral con 4 cajones de 900 x 1330 x465 mm frentes planos con jaladeras integradas, metálico	1	\$16,388.19	Pieza	\$16,388.19
5111000162-6	Archivero registro lateral con 4 cajones de 900 x 1330 x465 mm frentes planos con jaladeras integradas, metálico	1	\$16,388.19	Pieza	\$16,388.19
5111000162-7	Archivero registro lateral con 4 cajones de 900 x 1330 x465 mm frentes planos con jaladeras integradas, metálico	1	\$16,388.19	Pieza	\$16,388.19
5111000162-8	Archivero registro lateral con 4 cajones de 900 x 1330 x465 mm frentes planos con jaladeras integradas, metálico	1	\$16,388.19	Pieza	\$16,388.19
5111000162-9	Archivero registro lateral con 4 cajones de 900 x 1330 x465 mm frentes planos con jaladeras integradas, metálico	1	\$16,388.19	Pieza	\$16,388.19
5111000163-1	Módulos para 8 personas, cada uno con cubierta de trabajo de 150 x 60 para cada usuario en laminado plástico canto ABS con puerta metálica	1	\$99,708.96	Pieza	\$99,708.96
5111000164-1	Módulo de trabajo de 180 x 150 con cubierta de trabajo frontal de 180 x 75 en laminado plástica canto ABS	1	\$19,747.26	Pieza	\$19,747.26
5111000165-1	Módulo de 180 x 75 con cubierta en laminada plástico canto ABS	1	\$35,596.34	Pieza	\$35,596.34
5111000166-1	Dos módulos de 180 x 225 con cubierta frontal de trabajo en laminado plástico canto ABS	1	\$47,741.77	Pieza	\$47,741.77



COMISIÓN ESTATAL DEL SISTEMA PENITENCIARIO DE QUERÉTARO

Libro de Inventario de Bienes Muebles e Inmuebles Al 31 de diciembre de 2023

Usu: supervisor
Rep: rptActivosConac1

Fecha y hora de Impresión | 03/ene./2024
07:23 p. m.
Página: 17 de: 291

CIFRAS EN PESOS Y CENTAVOS (1)

NÚMERO DE INVENTARIO (2)	DESCRIPCIÓN (3)	CANTIDAD (4)	COSTO UNITARIO (5)	UNIDAD DE MEDIDA (6)	MONTO (7)
5111000167-1	Módulo de 150 x 150 con cubierta de trabajo de 150 x 75 en laminado plástico canto ABS	1	\$14,114.88	Pieza	\$14,114.88
5111000168-1	Módulo de 180 x 150 con cubierta de trabajo frontal en laminado plástico canto ABS	1	\$19,762.34	Pieza	\$19,762.34
5111000169-1	Módulo de 180 x 150 con cubierta de trabajo frontal en laminado plástico canto ABS	1	\$19,762.34	Pieza	\$19,762.34
5111000170-1	Gabinete fijo con 2 puertas verticales de 90 x 180 x 40, con jaladeras curvas metálico	1	\$12,674.74	Pieza	\$12,674.74
5111000170-2	Gabinete fijo con 2 puertas verticales de 90 x 180 x 40, con jaladeras curvas metálico	1	\$12,674.74	Pieza	\$12,674.74
5111000170-3	Gabinete fijo con 2 puertas verticales de 90 x 180 x 40, con jaladeras curvas metálico	1	\$12,674.74	Pieza	\$12,674.74
5111000170-4	Gabinete fijo con 2 puertas verticales de 90 x 180 x 40, con jaladeras curvas metálico	1	\$12,674.74	Pieza	\$12,674.74
5111000171-1	Módulos para 8 personas con cubierta de trabajo en laminado plástico canto ABS de 150 x 60 con puerta metálica al frente	1	\$99,347.04	Pieza	\$99,347.04
5111000172-1	Módulo de 300 x 120 con cubiertas de trabajo en laminado plástico canto ABS de 150 X 60 con tapa metálica al frente	1	\$52,396.22	Pieza	\$52,396.22
5111000172-2	Módulo de 300 x 120 con cubiertas de trabajo en laminado plástico canto ABS de 150 X 60 con tapa metálica al frente	1	\$52,396.22	Pieza	\$52,396.22
5111000173-1	Cubierta de trabajo en laminado plástico ABS de 180 x 60 con puerta metálica al frente	1	\$15,916.94	Pieza	\$15,916.94
5111000174-1	Módulo de 150 x 60 con cubierta en laminado plástico canto ABS, con tapa metálica	1	\$13,304.33	Pieza	\$13,304.33
5111000175-1	Módulo de trabajo de 180 x 75 con cubierta en laminado plástico canto ABS	1	\$35,596.34	Pieza	\$35,596.34
5111000176-1	Módulos para 3 personas cada uno, de 450 x 60 con cubierta de trabajo de 150 x 60 para cada usuario en laminado plástico canto ABS con puerta metálica al frente	1	\$38,638.73	Pieza	\$38,638.73
5111000177-1	Gabinete metálico de 1m de ancho, 2.82 m de alto, 45.5 cm de fondo, de 7 entrepaños de 40cm de alto con 3 divisiones de 33cm cada entrepaño	1	\$12,742.60	Pieza	\$12,742.60
5111000177-2	Gabinete metálico de 1m de ancho, 2.82 m de alto, 45.5 cm de fondo, de 7 entrepaños de 40cm de alto con 3 divisiones de 33cm cada entrepaño	1	\$12,742.60	Pieza	\$12,742.60
5111000177-3	Gabinete metálico de 1m de ancho, 2.82 m de alto, 45.5 cm de fondo, de 7 entrepaños de 40cm de alto con 3 divisiones de 33cm cada entrepaño	1	\$12,742.60	Pieza	\$12,742.60
5111000177-4	Gabinete metálico de 1m de ancho, 2.82 m de alto, 45.5 cm de fondo, de 7 entrepaños de 40cm de alto con 3 divisiones de 33cm cada entrepaño	1	\$12,742.60	Pieza	\$12,742.60
5111000177-5	Gabinete metálico de 1m de ancho, 2.82 m de alto, 45.5 cm de fondo, de 7 entrepaños de 40cm de alto con 3 divisiones de 33cm cada entrepaño	1	\$12,742.60	Pieza	\$12,742.60
5111000177-6	Gabinete metálico de 1m de ancho, 2.82 m de alto, 45.5 cm de fondo, de 7 entrepaños de 40cm de alto con 3 divisiones de 33cm cada entrepaño	1	\$12,742.60	Pieza	\$12,742.60
5111000177-7	Gabinete metálico de 1m de ancho, 2.82 m de alto, 45.5 cm de fondo, de 7 entrepaños de 40cm de alto con 3 divisiones de 33cm cada entrepaño	1	\$12,742.60	Pieza	\$12,742.60



COMISIÓN ESTATAL DEL SISTEMA PENITENCIARIO DE QUERÉTARO

Libro de Inventario de Bienes Muebles e Inmuebles Al 31 de diciembre de 2023

Utr: supervisor
Rep: rptActivosConac1

Fecha y hora de Impresión | 03/ene./2024
07:23 p. m.
Página: 18 de: 291

CIFRAS EN PESOS Y CENTAVOS (1)

NÚMERO DE INVENTARIO (2)	DESCRIPCIÓN (3)	CANTIDAD (4)	COSTO UNITARIO (5)	UNIDAD DE MEDIDA (6)	MONTO (7)
5111000177-8	Gabinete metálico de 1m de ancho, 2.82 m de alto, 45.5 cm de fondo, de 7 entrepaños de 40cm de alto con 3 divisiones de 33cm cada entrepaño	1	\$12,742.60	Pieza	\$12,742.60
5111000178-1	SILLA OPERATIVA CON DESCANSABRAZO	1	\$7,772.00	Pieza	\$7,772.00
5111000178-10	SILLA OPERATIVA CON DESCANSABRAZO	1	\$7,772.00	Pieza	\$7,772.00
5111000178-11	SILLA OPERATIVA CON DESCANSABRAZO	1	\$7,772.00	Pieza	\$7,772.00
5111000178-12	SILLA OPERATIVA CON DESCANSABRAZO	1	\$7,772.00	Pieza	\$7,772.00
5111000178-13	SILLA OPERATIVA CON DESCANSABRAZO	1	\$7,772.00	Pieza	\$7,772.00
5111000178-14	SILLA OPERATIVA CON DESCANSABRAZO	1	\$7,772.00	Pieza	\$7,772.00
5111000178-15	SILLA OPERATIVA CON DESCANSABRAZO	1	\$7,729.43	Pieza	\$7,729.43
5111000178-16	SILLA OPERATIVA CON DESCANSABRAZO	1	\$7,729.43	Pieza	\$7,729.43
5111000178-2	SILLA OPERATIVA CON DESCANSABRAZO	1	\$7,772.00	Pieza	\$7,772.00
5111000178-3	SILLA OPERATIVA CON DESCANSABRAZO	1	\$7,772.00	Pieza	\$7,772.00
5111000178-4	SILLA OPERATIVA CON DESCANSABRAZO	1	\$7,772.00	Pieza	\$7,772.00
5111000178-5	SILLA OPERATIVA CON DESCANSABRAZO	1	\$7,772.00	Pieza	\$7,772.00
5111000178-6	SILLA OPERATIVA CON DESCANSABRAZO	1	\$7,772.00	Pieza	\$7,772.00
5111000178-7	SILLA OPERATIVA CON DESCANSABRAZO	1	\$7,772.00	Pieza	\$7,772.00
5111000178-8	SILLA OPERATIVA CON DESCANSABRAZO	1	\$7,772.00	Pieza	\$7,772.00
5111000178-9	SILLA OPERATIVA CON DESCANSABRAZO	1	\$7,772.00	Pieza	\$7,772.00
5111000179-1	SILLA OPERATIVA SIN DESCANSABRAZO	1	\$6,960.00	Pieza	\$6,960.00
5111000179-10	SILLA OPERATIVA SIN DESCANSABRAZO	1	\$6,960.00	Pieza	\$6,960.00
5111000179-11	SILLA OPERATIVA SIN DESCANSABRAZO	1	\$6,960.00	Pieza	\$6,960.00
5111000179-12	SILLA OPERATIVA SIN DESCANSABRAZO	1	\$6,960.00	Pieza	\$6,960.00
5111000179-13	SILLA OPERATIVA SIN DESCANSABRAZO	1	\$6,960.00	Pieza	\$6,960.00
5111000179-14	SILLA OPERATIVA SIN DESCANSABRAZO	1	\$6,960.00	Pieza	\$6,960.00
5111000179-15	SILLA OPERATIVA SIN DESCANSABRAZO	1	\$6,960.00	Pieza	\$6,960.00
5111000179-16	SILLA OPERATIVA SIN DESCANSABRAZO	1	\$6,960.00	Pieza	\$6,960.00
5111000179-17	SILLA OPERATIVA SIN DESCANSABRAZO	1	\$6,960.00	Pieza	\$6,960.00
5111000179-18	SILLA OPERATIVA SIN DESCANSABRAZO	1	\$6,960.00	Pieza	\$6,960.00
5111000179-19	SILLA OPERATIVA SIN DESCANSABRAZO	1	\$6,960.00	Pieza	\$6,960.00
5111000179-2	SILLA OPERATIVA SIN DESCANSABRAZO	1	\$6,960.00	Pieza	\$6,960.00
5111000179-20	SILLA OPERATIVA SIN DESCANSABRAZO	1	\$6,960.00	Pieza	\$6,960.00



COMISIÓN ESTATAL DEL SISTEMA PENITENCIARIO DE QUERÉTARO

Libro de Inventario de Bienes Muebles e Inmuebles Al 31 de diciembre de 2023

Usu: supervisor
Rep: rptActivosConac1

Fecha y hora de Impresión | 03/ene./2024
07:23 p. m.
Página: 19 de: 291

CIFRAS EN PESOS Y CENTAVOS (1)

NÚMERO DE INVENTARIO (2)	DESCRIPCIÓN (3)	CANTIDAD (4)	COSTO UNITARIO (5)	UNIDAD DE MEDIDA (6)	MONTO (7)
5111000179-21	SILLA OPERATIVA SIN DESCANSABRAZO	1	\$6,960.00	Pieza	\$6,960.00
5111000179-22	SILLA OPERATIVA SIN DESCANSABRAZO	1	\$6,960.00	Pieza	\$6,960.00
5111000179-23	SILLA OPERATIVA SIN DESCANSABRAZO	1	\$6,960.00	Pieza	\$6,960.00
5111000179-24	SILLA OPERATIVA SIN DESCANSABRAZO	1	\$6,960.00	Pieza	\$6,960.00
5111000179-25	SILLA OPERATIVA SIN DESCANSABRAZO	1	\$6,960.00	Pieza	\$6,960.00
5111000179-26	SILLA OPERATIVA SIN DESCANSABRAZO	1	\$6,960.00	Pieza	\$6,960.00
5111000179-27	SILLA OPERATIVA SIN DESCANSABRAZO	1	\$6,960.00	Pieza	\$6,960.00
5111000179-28	SILLA OPERATIVA SIN DESCANSABRAZO	1	\$6,960.00	Pieza	\$6,960.00
5111000179-29	SILLA OPERATIVA SIN DESCANSABRAZO	1	\$6,960.00	Pieza	\$6,960.00
5111000179-3	SILLA OPERATIVA SIN DESCANSABRAZO	1	\$6,960.00	Pieza	\$6,960.00
5111000179-30	SILLA OPERATIVA SIN DESCANSABRAZO	1	\$6,960.00	Pieza	\$6,960.00
5111000179-31	SILLA OPERATIVA SIN DESCANSABRAZO	1	\$6,960.00	Pieza	\$6,960.00
5111000179-32	SILLA OPERATIVA SIN DESCANSABRAZO	1	\$6,960.00	Pieza	\$6,960.00
5111000179-33	SILLA OPERATIVA SIN DESCANSABRAZO	1	\$6,960.00	Pieza	\$6,960.00
5111000179-34	SILLA OPERATIVA SIN DESCANSABRAZO	1	\$6,960.00	Pieza	\$6,960.00
5111000179-35	SILLA OPERATIVA SIN DESCANSABRAZO	1	\$6,960.00	Pieza	\$6,960.00
5111000179-36	SILLA OPERATIVA SIN DESCANSABRAZO	1	\$6,960.00	Pieza	\$6,960.00
5111000179-4	SILLA OPERATIVA SIN DESCANSABRAZO	1	\$6,960.00	Pieza	\$6,960.00
5111000179-5	SILLA OPERATIVA SIN DESCANSABRAZO	1	\$6,960.00	Pieza	\$6,960.00
5111000179-6	SILLA OPERATIVA SIN DESCANSABRAZO	1	\$6,960.00	Pieza	\$6,960.00
5111000179-7	SILLA OPERATIVA SIN DESCANSABRAZO	1	\$6,960.00	Pieza	\$6,960.00
5111000179-8	SILLA OPERATIVA SIN DESCANSABRAZO	1	\$6,960.00	Pieza	\$6,960.00
5111000179-9	SILLA OPERATIVA SIN DESCANSABRAZO	1	\$6,960.00	Pieza	\$6,960.00
5111000180-1	LATERAL AMBIT. MEDIDAS DE 1 FTE*0.60FDO*0.74H, INCLUYE; 1 PORTA TECLADO DE METAL COLOR NEGRO ARTICULADO, 2 GROMET AMBIT, ACABADO; CHAPA DE MADERA PLATINIUM ASH, METAL COLOR GRIS OXFORD.	1	\$9,396.00	Pieza	\$9,396.00
5111000183-1	MÓDULO DE RECEPCIÓN CON CUBIERTAS EN V EN LAMINADO PLÁSTICO CON 4 PEDESTALES, MAMPARA Y GAJOS BAJO CUBIERTA	1	\$265,568.78	Pieza	\$265,568.78
5111000184-1	MÓDULO EJECUTIVO DE 1.80X1.80, ESCRITORIO CON CUBIERTA DE 1.80 EN CHAPA DE MADERA	1	\$60,594.92	Pieza	\$60,594.92
5111000184-2	MÓDULO EJECUTIVO DE 1.80X1.80, ESCRITORIO CON CUBIERTA DE 1.80 EN CHAPA DE MADERA	1	\$60,594.92	Pieza	\$60,594.92



COMISIÓN ESTATAL DEL SISTEMA PENITENCIARIO DE QUERÉTARO

QUERÉTARO

Libro de Inventario de Bienes Muebles e Inmuebles

Al 31 de diciembre de 2023

Usu: supervisor
Rep: rptActivosConac1

Fecha y hora de Impresión | 03/ene./2024
07:23 p. m.
Página: 20 de: 291

CIFRAS EN PESOS Y CENTAVOS (1)

NÚMERO DE INVENTARIO (2)	DESCRIPCIÓN (3)	CANTIDAD (4)	COSTO UNITARIO (5)	UNIDAD DE MEDIDA (6)	MONTO (7)
5111000185-1	GABINETE UNIVERSAL CON DOS ENTREPAÑOS MÓVILES INTERNOS, JALADERA DE ALUMINIO, BISAGRAS DE CIERRE SUAVE	1	\$23,349.64	Pieza	\$23,349.64
5111000185-2	GABINETE UNIVERSAL CON DOS ENTREPAÑOS MÓVILES INTERNOS, JALADERA DE ALUMINIO, BISAGRAS DE CIERRE SUAVE	1	\$23,349.64	Pieza	\$23,349.64
5111000186-1	ARCHIVERO LATERAL DE DOS GAVETAS CON CERRADURA Y JALADERAS INTEGRADA, FRENTE 75 CM FONFO 50 CM ALTURA 72 CM	1	\$10,059.52	Pieza	\$10,059.52
5111000186-2	ARCHIVERO LATERAL DE DOS GAVETAS CON CERRADURA Y JALADERAS INTEGRADA, FRENTE 75 CM FONFO 50 CM ALTURA 72 CM	1	\$10,059.52	Pieza	\$10,059.52
5111000187-1	ARCHIVERO LATERAL DE DOS GAVETAS CON CERRADURA Y JALADERAS INTEGRADA, FRENTE 90CM, FONDO 50, ALTURA 72 CM	1	\$15,563.72	Pieza	\$15,563.72
5111000188-1	ESCRITORIO RECTO DE 1.20 X .60 EN LAMINADO PLÁSTICO DE 19MM	1	\$13,295.92	Pieza	\$13,295.92
5111000188-10	ESCRITORIO RECTO DE 1.20 X .60 EN LAMINADO PLÁSTICO DE 19MM	1	\$13,295.92	Pieza	\$13,295.92
5111000188-11	ESCRITORIO RECTO DE 1.20 X .60 EN LAMINADO PLÁSTICO DE 19MM	1	\$13,295.92	Pieza	\$13,295.92
5111000188-12	ESCRITORIO RECTO DE 1.20 X .60 EN LAMINADO PLÁSTICO DE 19MM	1	\$13,295.92	Pieza	\$13,295.92
5111000188-13	ESCRITORIO RECTO DE 1.20 X .60 EN LAMINADO PLÁSTICO DE 19MM	1	\$13,295.92	Pieza	\$13,295.92
5111000188-14	ESCRITORIO RECTO DE 1.20 X .60 EN LAMINADO PLÁSTICO DE 19MM	1	\$13,295.92	Pieza	\$13,295.92
5111000188-2	ESCRITORIO RECTO DE 1.20 X .60 EN LAMINADO PLÁSTICO DE 19MM	1	\$13,295.92	Pieza	\$13,295.92
5111000188-3	ESCRITORIO RECTO DE 1.20 X .60 EN LAMINADO PLÁSTICO DE 19MM	1	\$13,295.92	Pieza	\$13,295.92
5111000188-4	ESCRITORIO RECTO DE 1.20 X .60 EN LAMINADO PLÁSTICO DE 19MM	1	\$13,295.92	Pieza	\$13,295.92
5111000188-5	ESCRITORIO RECTO DE 1.20 X .60 EN LAMINADO PLÁSTICO DE 19MM	1	\$13,295.92	Pieza	\$13,295.92
5111000188-6	ESCRITORIO RECTO DE 1.20 X .60 EN LAMINADO PLÁSTICO DE 19MM	1	\$13,295.92	Pieza	\$13,295.92
5111000188-7	ESCRITORIO RECTO DE 1.20 X .60 EN LAMINADO PLÁSTICO DE 19MM	1	\$13,295.92	Pieza	\$13,295.92
5111000188-8	ESCRITORIO RECTO DE 1.20 X .60 EN LAMINADO PLÁSTICO DE 19MM	1	\$13,295.92	Pieza	\$13,295.92
5111000188-9	ESCRITORIO RECTO DE 1.20 X .60 EN LAMINADO PLÁSTICO DE 19MM	1	\$13,295.92	Pieza	\$13,295.92
5111000189-1	GABINETE UNIVERSAL CON ENTREPAÑOS, DOS PUERTAS FRENTE 90, FONDO 50 ALTURA 180	1	\$14,498.84	Pieza	\$14,498.84
5111000189-2	GABINETE UNIVERSAL CON ENTREPAÑOS, DOS PUERTAS FRENTE 90, FONDO 50 ALTURA 180	1	\$14,498.84	Pieza	\$14,498.84
5111000189-3	GABINETE UNIVERSAL CON ENTREPAÑOS, DOS PUERTAS FRENTE 90, FONDO 50 ALTURA 180	1	\$14,498.84	Pieza	\$14,498.84
5111000190-1	ARCHIVERO LATERAL DE TRES GAVETAS CON CERRADURA Y JALADERAS INTEGRADA MEDIDAS 90X50X104	1	\$18,660.92	Pieza	\$18,660.92
5111000190-2	ARCHIVERO LATERAL DE TRES GAVETAS CON CERRADURA Y JALADERAS INTEGRADA MEDIDAS 90X50X104	1	\$18,660.92	Pieza	\$18,660.92
5111000191-1	MESA DE JUNTAS EN CHAPA DE MADERA CON CANTO CASCADA 7	1	\$296,643.32	Pieza	\$296,643.32
5111000192-1	CREDENZA COMPUESTA POR DOS GABINETES BAJOS DE DOS PUERTAS CON UN ENTREPAÑO INTERCAMBIABLE	1	\$36,541.74	Pieza	\$36,541.74



COMISIÓN ESTATAL DEL SISTEMA PENITENCIARIO DE QUERÉTARO

Libro de Inventario de Bienes Muebles e Inmuebles Al 31 de diciembre de 2023

Usu: supervisor
Rep: rptActivosConac1

Fecha y hora de Impresión | 03/ene./2024
07:23 p. m.
Página: 21 de: 291

CIFRAS EN PESOS Y CENTAVOS (1)

NÚMERO DE INVENTARIO (2)	DESCRIPCIÓN (3)	CANTIDAD (4)	COSTO UNITARIO (5)	UNIDAD DE MEDIDA (6)	MONTO (7)
5111000192-2	CREDENZA COMPUESTA POR DOS GABINETES BAJOS DE DOS PUERTAS CON UN ENTREPAÑO INTERCAMBIABLE	1	\$36,541.74	Pieza	\$36,541.74
5111000193-1	GABINETE ESPECIAL PARA FRIGOBAR CON CUERPO Y PUERTAS EN CHAPA DE MADERA 1.05X.090X.60	1	\$27,671.80	Pieza	\$27,671.80
5111000194-1	MESAS DE ALTURA VARIABLE DE 1.20X.60	1	\$17,692.32	Pieza	\$17,692.32
5111000194-10	MESAS DE ALTURA VARIABLE DE 1.20X.60	1	\$17,692.32	Pieza	\$17,692.32
5111000194-11	MESAS DE ALTURA VARIABLE DE 1.20X.60	1	\$17,692.32	Pieza	\$17,692.32
5111000194-12	MESAS DE ALTURA VARIABLE DE 1.20X.60	1	\$17,692.32	Pieza	\$17,692.32
5111000194-13	MESAS DE ALTURA VARIABLE DE 1.20X.60	1	\$17,692.32	Pieza	\$17,692.32
5111000194-14	MESAS DE ALTURA VARIABLE DE 1.20X.60	1	\$17,692.32	Pieza	\$17,692.32
5111000194-2	MESAS DE ALTURA VARIABLE DE 1.20X.60	1	\$17,692.32	Pieza	\$17,692.32
5111000194-3	MESAS DE ALTURA VARIABLE DE 1.20X.60	1	\$17,692.32	Pieza	\$17,692.32
5111000194-4	MESAS DE ALTURA VARIABLE DE 1.20X.60	1	\$17,692.32	Pieza	\$17,692.32
5111000194-5	MESAS DE ALTURA VARIABLE DE 1.20X.60	1	\$17,692.32	Pieza	\$17,692.32
5111000194-6	MESAS DE ALTURA VARIABLE DE 1.20X.60	1	\$17,692.32	Pieza	\$17,692.32
5111000194-7	MESAS DE ALTURA VARIABLE DE 1.20X.60	1	\$17,692.32	Pieza	\$17,692.32
5111000194-8	MESAS DE ALTURA VARIABLE DE 1.20X.60	1	\$17,692.32	Pieza	\$17,692.32
5111000194-9	MESAS DE ALTURA VARIABLE DE 1.20X.60	1	\$17,692.32	Pieza	\$17,692.32
5111000195-1	SILLA OPERATIVA CON RESPALDO MEDIO CUENTA CON ESTRUCTURA PLÁSTICA COLOR GRIS	1	\$7,729.43	Pieza	\$7,729.43
5111000195-10	SILLA OPERATIVA CON RESPALDO MEDIO CUENTA CON ESTRUCTURA PLÁSTICA COLOR GRIS	1	\$7,729.43	Pieza	\$7,729.43
5111000195-11	SILLA OPERATIVA CON RESPALDO MEDIO CUENTA CON ESTRUCTURA PLÁSTICA COLOR GRIS	1	\$7,729.43	Pieza	\$7,729.43
5111000195-12	SILLA OPERATIVA CON RESPALDO MEDIO CUENTA CON ESTRUCTURA PLÁSTICA COLOR GRIS	1	\$7,729.43	Pieza	\$7,729.43
5111000195-13	SILLA OPERATIVA CON RESPALDO MEDIO CUENTA CON ESTRUCTURA PLÁSTICA COLOR GRIS	1	\$7,729.43	Pieza	\$7,729.43
5111000195-14	SILLA OPERATIVA CON RESPALDO MEDIO CUENTA CON ESTRUCTURA PLÁSTICA COLOR GRIS	1	\$7,729.43	Pieza	\$7,729.43
5111000195-2	SILLA OPERATIVA CON RESPALDO MEDIO CUENTA CON ESTRUCTURA PLÁSTICA COLOR GRIS	1	\$7,729.43	Pieza	\$7,729.43
5111000195-3	SILLA OPERATIVA CON RESPALDO MEDIO CUENTA CON ESTRUCTURA PLÁSTICA COLOR GRIS	1	\$7,729.43	Pieza	\$7,729.43
5111000195-4	SILLA OPERATIVA CON RESPALDO MEDIO CUENTA CON ESTRUCTURA PLÁSTICA COLOR GRIS	1	\$7,729.43	Pieza	\$7,729.43



COMISIÓN ESTATAL DEL SISTEMA PENITENCIARIO DE QUERÉTARO

Libro de Inventario de Bienes Muebles e Inmuebles Al 31 de diciembre de 2023

Usu: supervisor
Rep: rptActivosConac1

Fecha y hora de Impresión | 03/ene./2024
07:23 p. m.
Página: 22 de: 291

CIFRAS EN PESOS Y CENTAVOS (1)

NÚMERO DE INVENTARIO (2)	DESCRIPCIÓN (3)	CANTIDAD (4)	COSTO UNITARIO (5)	UNIDAD DE MEDIDA (6)	MONTO (7)
5111000195-5	SILLA OPERATIVA CON RESPALDO MEDIO CUENTA CON ESTRUCTURA PLÁSTICA COLOR GRIS	1	\$7,729.43	Pieza	\$7,729.43
5111000195-6	SILLA OPERATIVA CON RESPALDO MEDIO CUENTA CON ESTRUCTURA PLÁSTICA COLOR GRIS	1	\$7,729.43	Pieza	\$7,729.43
5111000195-7	SILLA OPERATIVA CON RESPALDO MEDIO CUENTA CON ESTRUCTURA PLÁSTICA COLOR GRIS	1	\$7,729.43	Pieza	\$7,729.43
5111000195-8	SILLA OPERATIVA CON RESPALDO MEDIO CUENTA CON ESTRUCTURA PLÁSTICA COLOR GRIS	1	\$7,729.43	Pieza	\$7,729.43
5111000195-9	SILLA OPERATIVA CON RESPALDO MEDIO CUENTA CON ESTRUCTURA PLÁSTICA COLOR GRIS	1	\$7,729.43	Pieza	\$7,729.43
5111000196-1	LIBRERO DE CUATRO ENTREPAÑOS EN LAMINADO PLÁSTICO DE .90X.30X1.80	1	\$6,464.68	Pieza	\$6,464.68
5111000196-2	LIBRERO DE CUATRO ENTREPAÑOS EN LAMINADO PLÁSTICO DE .90X.30X1.80	1	\$6,464.68	Pieza	\$6,464.68
5111000196-3	LIBRERO DE CUATRO ENTREPAÑOS EN LAMINADO PLÁSTICO DE .90X.30X1.80	1	\$6,464.68	Pieza	\$6,464.68
5111000196-4	LIBRERO DE CUATRO ENTREPAÑOS EN LAMINADO PLÁSTICO DE .90X.30X1.80	1	\$6,464.68	Pieza	\$6,464.68
5111000196-5	LIBRERO DE CUATRO ENTREPAÑOS EN LAMINADO PLÁSTICO DE .90X.30X1.80	1	\$6,464.68	Pieza	\$6,464.68
5111000196-6	LIBRERO DE CUATRO ENTREPAÑOS EN LAMINADO PLÁSTICO DE .90X.30X1.80	1	\$6,464.68	Pieza	\$6,464.68
5111000196-7	LIBRERO DE CUATRO ENTREPAÑOS EN LAMINADO PLÁSTICO DE .90X.30X1.80	1	\$6,464.68	Pieza	\$6,464.68
5111000196-8	LIBRERO DE CUATRO ENTREPAÑOS EN LAMINADO PLÁSTICO DE .90X.30X1.80	1	\$6,464.68	Pieza	\$6,464.68
5111000197-1	MESA DE TRABAJO DE 1.20 DIÁMETRO EN LAMINADO PLÁSTICO DE 28 MM	1	\$13,438.60	Pieza	\$13,438.60
5111000197-2	MESA DE TRABAJO DE 1.20 DIÁMETRO EN LAMINADO PLÁSTICO DE 28 MM	1	\$13,438.60	Pieza	\$13,438.60
5111000198-1	MESA PLEGABLE DE 1.80X.60 LAMINADO EN PLÁSTICO DE 28MM CON PANEL DE CORTESÍA METÁLICO	1	\$9,222.00	Pieza	\$9,222.00
5111000198-2	MESA PLEGABLE DE 1.80X.60 LAMINADO EN PLÁSTICO DE 28MM CON PANEL DE CORTESÍA METÁLICO	1	\$9,222.00	Pieza	\$9,222.00
5111000199-1	SILLA LACERTA SILLA OPERATIVA CON RESPALDO MEDIO CON ESTRUCTURA METÁLICA RESPALDO COLOR GRIS	1	\$7,729.43	Pieza	\$7,729.43
5111000199-2	SILLA LACERTA SILLA OPERATIVA CON RESPALDO MEDIO CON ESTRUCTURA METÁLICA RESPALDO COLOR GRIS	1	\$7,729.43	Pieza	\$7,729.43
5111000200-1	MESA DE TRABAJO PARA 2 USUARIOS CON MEDIDAS 1.60X.30X.75 CON CUBIERTA EN MELAMINA NACIONAL DE 16	1	\$528,715.24	Pieza	\$528,715.24
5111000201-1	SILLA OPERATIVA CON RESPALDO MEDIO CON ESTRUCTURA PLÁSTICA RESPALDO GRIS CLARO TAPIZADO MALLA TRANSPIRABLE	1	\$6,960.00	Pieza	\$6,960.00



COMISIÓN ESTATAL DEL SISTEMA PENITENCIARIO DE QUERÉTARO

Libro de Inventario de Bienes Muebles e Inmuebles

Al 31 de diciembre de 2023

Utr: supervisor
Rep: rptActivosConac1

Fecha y hora de Impresión | 03/ene./2024 07:23 p. m.
Página: 23 de: 291

CIFRAS EN PESOS Y CENTAVOS (1)

NÚMERO DE INVENTARIO (2)	DESCRIPCIÓN (3)	CANTIDAD (4)	COSTO UNITARIO (5)	UNIDAD DE MEDIDA (6)	MONTO (7)
5111000201-10	SILLA OPERATIVA CON RESPALDO MEDIO CON ESTRUCTURA PLÁSTICA RESPALDO GRIS CLARO TAPIZADO MALLA TRANSPIRABLE	1	\$6,960.00	Pieza	\$6,960.00
5111000201-11	SILLA OPERATIVA CON RESPALDO MEDIO CON ESTRUCTURA PLÁSTICA RESPALDO GRIS CLARO TAPIZADO MALLA TRANSPIRABLE	1	\$6,960.00	Pieza	\$6,960.00
5111000201-12	SILLA OPERATIVA CON RESPALDO MEDIO CON ESTRUCTURA PLÁSTICA RESPALDO GRIS CLARO TAPIZADO MALLA TRANSPIRABLE	1	\$6,960.00	Pieza	\$6,960.00
5111000201-13	SILLA OPERATIVA CON RESPALDO MEDIO CON ESTRUCTURA PLÁSTICA RESPALDO GRIS CLARO TAPIZADO MALLA TRANSPIRABLE	1	\$6,960.00	Pieza	\$6,960.00
5111000201-14	SILLA OPERATIVA CON RESPALDO MEDIO CON ESTRUCTURA PLÁSTICA RESPALDO GRIS CLARO TAPIZADO MALLA TRANSPIRABLE	1	\$6,960.00	Pieza	\$6,960.00
5111000201-15	SILLA OPERATIVA CON RESPALDO MEDIO CON ESTRUCTURA PLÁSTICA RESPALDO GRIS CLARO TAPIZADO MALLA TRANSPIRABLE	1	\$6,960.00	Pieza	\$6,960.00
5111000201-16	SILLA OPERATIVA CON RESPALDO MEDIO CON ESTRUCTURA PLÁSTICA RESPALDO GRIS CLARO TAPIZADO MALLA TRANSPIRABLE	1	\$6,960.00	Pieza	\$6,960.00
5111000201-17	SILLA OPERATIVA CON RESPALDO MEDIO CON ESTRUCTURA PLÁSTICA RESPALDO GRIS CLARO TAPIZADO MALLA TRANSPIRABLE	1	\$6,960.00	Pieza	\$6,960.00
5111000201-18	SILLA OPERATIVA CON RESPALDO MEDIO CON ESTRUCTURA PLÁSTICA RESPALDO GRIS CLARO TAPIZADO MALLA TRANSPIRABLE	1	\$6,960.00	Pieza	\$6,960.00
5111000201-19	SILLA OPERATIVA CON RESPALDO MEDIO CON ESTRUCTURA PLÁSTICA RESPALDO GRIS CLARO TAPIZADO MALLA TRANSPIRABLE	1	\$6,960.00	Pieza	\$6,960.00
5111000201-2	SILLA OPERATIVA CON RESPALDO MEDIO CON ESTRUCTURA PLÁSTICA RESPALDO GRIS CLARO TAPIZADO MALLA TRANSPIRABLE	1	\$6,960.00	Pieza	\$6,960.00
5111000201-20	SILLA OPERATIVA CON RESPALDO MEDIO CON ESTRUCTURA PLÁSTICA RESPALDO GRIS CLARO TAPIZADO MALLA TRANSPIRABLE	1	\$6,960.00	Pieza	\$6,960.00
5111000201-21	SILLA OPERATIVA CON RESPALDO MEDIO CON ESTRUCTURA PLÁSTICA RESPALDO GRIS CLARO TAPIZADO MALLA TRANSPIRABLE	1	\$6,960.00	Pieza	\$6,960.00
5111000201-22	SILLA OPERATIVA CON RESPALDO MEDIO CON ESTRUCTURA PLÁSTICA RESPALDO GRIS CLARO TAPIZADO MALLA TRANSPIRABLE	1	\$6,960.00	Pieza	\$6,960.00
5111000201-23	SILLA OPERATIVA CON RESPALDO MEDIO CON ESTRUCTURA PLÁSTICA RESPALDO GRIS CLARO TAPIZADO MALLA TRANSPIRABLE	1	\$6,960.00	Pieza	\$6,960.00
5111000201-24	SILLA OPERATIVA CON RESPALDO MEDIO CON ESTRUCTURA PLÁSTICA RESPALDO GRIS CLARO TAPIZADO MALLA TRANSPIRABLE	1	\$6,960.00	Pieza	\$6,960.00
5111000201-25	SILLA OPERATIVA CON RESPALDO MEDIO CON ESTRUCTURA PLÁSTICA RESPALDO GRIS CLARO TAPIZADO MALLA TRANSPIRABLE	1	\$6,960.00	Pieza	\$6,960.00
5111000201-26	SILLA OPERATIVA CON RESPALDO MEDIO CON ESTRUCTURA PLÁSTICA RESPALDO GRIS CLARO TAPIZADO MALLA TRANSPIRABLE	1	\$6,960.00	Pieza	\$6,960.00
5111000201-27	SILLA OPERATIVA CON RESPALDO MEDIO CON ESTRUCTURA PLÁSTICA RESPALDO GRIS CLARO TAPIZADO MALLA TRANSPIRABLE	1	\$6,960.00	Pieza	\$6,960.00
5111000201-28	SILLA OPERATIVA CON RESPALDO MEDIO CON ESTRUCTURA PLÁSTICA RESPALDO GRIS CLARO TAPIZADO MALLA TRANSPIRABLE	1	\$6,960.00	Pieza	\$6,960.00
5111000201-29	SILLA OPERATIVA CON RESPALDO MEDIO CON ESTRUCTURA PLÁSTICA RESPALDO GRIS CLARO TAPIZADO MALLA TRANSPIRABLE	1	\$6,960.00	Pieza	\$6,960.00



COMISIÓN ESTATAL DEL SISTEMA PENITENCIARIO DE QUERÉTARO

Libro de Inventario de Bienes Muebles e Inmuebles

Al 31 de diciembre de 2023

Utr: supervisor
Rep: rptActivosConac1

Fecha y hora de Impresión | 03/ene./2024
07:23 p. m.
Página: 24 de: 291

CIFRAS EN PESOS Y CENTAVOS (1)

NÚMERO DE INVENTARIO (2)	DESCRIPCIÓN (3)	CANTIDAD (4)	COSTO UNITARIO (5)	UNIDAD DE MEDIDA (6)	MONTO (7)
5111000201-3	SILLA OPERATIVA CON RESPALDO MEDIO CON ESTRUCTURA PLÁSTICA RESPALDO GRIS CLARO TAPIZADO MALLA TRANSPIRABLE	1	\$6,960.00	Pieza	\$6,960.00
5111000201-30	SILLA OPERATIVA CON RESPALDO MEDIO CON ESTRUCTURA PLÁSTICA RESPALDO GRIS CLARO TAPIZADO MALLA TRANSPIRABLE	1	\$6,960.00	Pieza	\$6,960.00
5111000201-31	SILLA OPERATIVA CON RESPALDO MEDIO CON ESTRUCTURA PLÁSTICA RESPALDO GRIS CLARO TAPIZADO MALLA TRANSPIRABLE	1	\$6,960.00	Pieza	\$6,960.00
5111000201-32	SILLA OPERATIVA CON RESPALDO MEDIO CON ESTRUCTURA PLÁSTICA RESPALDO GRIS CLARO TAPIZADO MALLA TRANSPIRABLE	1	\$6,960.00	Pieza	\$6,960.00
5111000201-33	SILLA OPERATIVA CON RESPALDO MEDIO CON ESTRUCTURA PLÁSTICA RESPALDO GRIS CLARO TAPIZADO MALLA TRANSPIRABLE	1	\$6,960.00	Pieza	\$6,960.00
5111000201-34	SILLA OPERATIVA CON RESPALDO MEDIO CON ESTRUCTURA PLÁSTICA RESPALDO GRIS CLARO TAPIZADO MALLA TRANSPIRABLE	1	\$6,960.00	Pieza	\$6,960.00
5111000201-35	SILLA OPERATIVA CON RESPALDO MEDIO CON ESTRUCTURA PLÁSTICA RESPALDO GRIS CLARO TAPIZADO MALLA TRANSPIRABLE	1	\$6,960.00	Pieza	\$6,960.00
5111000201-36	SILLA OPERATIVA CON RESPALDO MEDIO CON ESTRUCTURA PLÁSTICA RESPALDO GRIS CLARO TAPIZADO MALLA TRANSPIRABLE	1	\$6,960.00	Pieza	\$6,960.00
5111000201-37	SILLA OPERATIVA CON RESPALDO MEDIO CON ESTRUCTURA PLÁSTICA RESPALDO GRIS CLARO TAPIZADO MALLA TRANSPIRABLE	1	\$6,960.00	Pieza	\$6,960.00
5111000201-38	SILLA OPERATIVA CON RESPALDO MEDIO CON ESTRUCTURA PLÁSTICA RESPALDO GRIS CLARO TAPIZADO MALLA TRANSPIRABLE	1	\$6,960.00	Pieza	\$6,960.00
5111000201-39	SILLA OPERATIVA CON RESPALDO MEDIO CON ESTRUCTURA PLÁSTICA RESPALDO GRIS CLARO TAPIZADO MALLA TRANSPIRABLE	1	\$6,960.00	Pieza	\$6,960.00
5111000201-4	SILLA OPERATIVA CON RESPALDO MEDIO CON ESTRUCTURA PLÁSTICA RESPALDO GRIS CLARO TAPIZADO MALLA TRANSPIRABLE	1	\$6,960.00	Pieza	\$6,960.00
5111000201-40	SILLA OPERATIVA CON RESPALDO MEDIO CON ESTRUCTURA PLÁSTICA RESPALDO GRIS CLARO TAPIZADO MALLA TRANSPIRABLE	1	\$6,960.00	Pieza	\$6,960.00
5111000201-41	SILLA OPERATIVA CON RESPALDO MEDIO CON ESTRUCTURA PLÁSTICA RESPALDO GRIS CLARO TAPIZADO MALLA TRANSPIRABLE	1	\$6,960.00	Pieza	\$6,960.00
5111000201-42	SILLA OPERATIVA CON RESPALDO MEDIO CON ESTRUCTURA PLÁSTICA RESPALDO GRIS CLARO TAPIZADO MALLA TRANSPIRABLE	1	\$6,960.00	Pieza	\$6,960.00
5111000201-43	SILLA OPERATIVA CON RESPALDO MEDIO CON ESTRUCTURA PLÁSTICA RESPALDO GRIS CLARO TAPIZADO MALLA TRANSPIRABLE	1	\$6,960.00	Pieza	\$6,960.00
5111000201-44	SILLA OPERATIVA CON RESPALDO MEDIO CON ESTRUCTURA PLÁSTICA RESPALDO GRIS CLARO TAPIZADO MALLA TRANSPIRABLE	1	\$6,960.00	Pieza	\$6,960.00
5111000201-45	SILLA OPERATIVA CON RESPALDO MEDIO CON ESTRUCTURA PLÁSTICA RESPALDO GRIS CLARO TAPIZADO MALLA TRANSPIRABLE	1	\$6,960.00	Pieza	\$6,960.00
5111000201-46	SILLA OPERATIVA CON RESPALDO MEDIO CON ESTRUCTURA PLÁSTICA RESPALDO GRIS CLARO TAPIZADO MALLA TRANSPIRABLE	1	\$6,960.00	Pieza	\$6,960.00
5111000201-47	SILLA OPERATIVA CON RESPALDO MEDIO CON ESTRUCTURA PLÁSTICA RESPALDO GRIS CLARO TAPIZADO MALLA TRANSPIRABLE	1	\$6,960.00	Pieza	\$6,960.00
5111000201-48	SILLA OPERATIVA CON RESPALDO MEDIO CON ESTRUCTURA PLÁSTICA RESPALDO GRIS CLARO TAPIZADO MALLA TRANSPIRABLE	1	\$6,960.00	Pieza	\$6,960.00



COMISIÓN ESTATAL DEL SISTEMA PENITENCIARIO DE QUERÉTARO

Libro de Inventario de Bienes Muebles e Inmuebles

Al 31 de diciembre de 2023

Utr: supervisor
Rep: rptActivosConac1

Fecha y hora de Impresión | 03/ene./2024 07:23 p. m.
Página: 25 de: 291

CIFRAS EN PESOS Y CENTAVOS (1)

NÚMERO DE INVENTARIO (2)	DESCRIPCIÓN (3)	CANTIDAD (4)	COSTO UNITARIO (5)	UNIDAD DE MEDIDA (6)	MONTO (7)
5111000201-49	SILLA OPERATIVA CON RESPALDO MEDIO CON ESTRUCTURA PLÁSTICA RESPALDO GRIS CLARO TAPIZADO MALLA TRANSPIRABLE	1	\$6,960.00	Pieza	\$6,960.00
5111000201-5	SILLA OPERATIVA CON RESPALDO MEDIO CON ESTRUCTURA PLÁSTICA RESPALDO GRIS CLARO TAPIZADO MALLA TRANSPIRABLE	1	\$6,960.00	Pieza	\$6,960.00
5111000201-50	SILLA OPERATIVA CON RESPALDO MEDIO CON ESTRUCTURA PLÁSTICA RESPALDO GRIS CLARO TAPIZADO MALLA TRANSPIRABLE	1	\$6,960.00	Pieza	\$6,960.00
5111000201-51	SILLA OPERATIVA CON RESPALDO MEDIO CON ESTRUCTURA PLÁSTICA RESPALDO GRIS CLARO TAPIZADO MALLA TRANSPIRABLE	1	\$6,960.00	Pieza	\$6,960.00
5111000201-52	SILLA OPERATIVA CON RESPALDO MEDIO CON ESTRUCTURA PLÁSTICA RESPALDO GRIS CLARO TAPIZADO MALLA TRANSPIRABLE	1	\$6,960.00	Pieza	\$6,960.00
5111000201-53	SILLA OPERATIVA CON RESPALDO MEDIO CON ESTRUCTURA PLÁSTICA RESPALDO GRIS CLARO TAPIZADO MALLA TRANSPIRABLE	1	\$6,960.00	Pieza	\$6,960.00
5111000201-54	SILLA OPERATIVA CON RESPALDO MEDIO CON ESTRUCTURA PLÁSTICA RESPALDO GRIS CLARO TAPIZADO MALLA TRANSPIRABLE	1	\$6,960.00	Pieza	\$6,960.00
5111000201-55	SILLA OPERATIVA CON RESPALDO MEDIO CON ESTRUCTURA PLÁSTICA RESPALDO GRIS CLARO TAPIZADO MALLA TRANSPIRABLE	1	\$6,960.00	Pieza	\$6,960.00
5111000201-56	SILLA OPERATIVA CON RESPALDO MEDIO CON ESTRUCTURA PLÁSTICA RESPALDO GRIS CLARO TAPIZADO MALLA TRANSPIRABLE	1	\$6,960.00	Pieza	\$6,960.00
5111000201-57	SILLA OPERATIVA CON RESPALDO MEDIO CON ESTRUCTURA PLÁSTICA RESPALDO GRIS CLARO TAPIZADO MALLA TRANSPIRABLE	1	\$6,960.00	Pieza	\$6,960.00
5111000201-58	SILLA OPERATIVA CON RESPALDO MEDIO CON ESTRUCTURA PLÁSTICA RESPALDO GRIS CLARO TAPIZADO MALLA TRANSPIRABLE	1	\$6,960.00	Pieza	\$6,960.00
5111000201-59	SILLA OPERATIVA CON RESPALDO MEDIO CON ESTRUCTURA PLÁSTICA RESPALDO GRIS CLARO TAPIZADO MALLA TRANSPIRABLE	1	\$6,960.00	Pieza	\$6,960.00
5111000201-6	SILLA OPERATIVA CON RESPALDO MEDIO CON ESTRUCTURA PLÁSTICA RESPALDO GRIS CLARO TAPIZADO MALLA TRANSPIRABLE	1	\$6,960.00	Pieza	\$6,960.00
5111000201-60	SILLA OPERATIVA CON RESPALDO MEDIO CON ESTRUCTURA PLÁSTICA RESPALDO GRIS CLARO TAPIZADO MALLA TRANSPIRABLE	1	\$6,960.00	Pieza	\$6,960.00
5111000201-61	SILLA OPERATIVA CON RESPALDO MEDIO CON ESTRUCTURA PLÁSTICA RESPALDO GRIS CLARO TAPIZADO MALLA TRANSPIRABLE	1	\$6,960.00	Pieza	\$6,960.00
5111000201-62	SILLA OPERATIVA CON RESPALDO MEDIO CON ESTRUCTURA PLÁSTICA RESPALDO GRIS CLARO TAPIZADO MALLA TRANSPIRABLE	1	\$6,960.00	Pieza	\$6,960.00
5111000201-63	SILLA OPERATIVA CON RESPALDO MEDIO CON ESTRUCTURA PLÁSTICA RESPALDO GRIS CLARO TAPIZADO MALLA TRANSPIRABLE	1	\$6,960.00	Pieza	\$6,960.00
5111000201-64	SILLA OPERATIVA CON RESPALDO MEDIO CON ESTRUCTURA PLÁSTICA RESPALDO GRIS CLARO TAPIZADO MALLA TRANSPIRABLE	1	\$6,960.00	Pieza	\$6,960.00
5111000201-65	SILLA OPERATIVA CON RESPALDO MEDIO CON ESTRUCTURA PLÁSTICA RESPALDO GRIS CLARO TAPIZADO MALLA TRANSPIRABLE	1	\$6,960.00	Pieza	\$6,960.00
5111000201-66	SILLA OPERATIVA CON RESPALDO MEDIO CON ESTRUCTURA PLÁSTICA RESPALDO GRIS CLARO TAPIZADO MALLA TRANSPIRABLE	1	\$6,960.00	Pieza	\$6,960.00
5111000201-67	SILLA OPERATIVA CON RESPALDO MEDIO CON ESTRUCTURA PLÁSTICA RESPALDO GRIS CLARO TAPIZADO MALLA TRANSPIRABLE	1	\$6,960.00	Pieza	\$6,960.00



COMISIÓN ESTATAL DEL SISTEMA PENITENCIARIO DE QUERÉTARO

Libro de Inventario de Bienes Muebles e Inmuebles
Al 31 de diciembre de 2023

Usu: supervisor
Rep: rptActivosConac1

Fecha y hora de Impresión | 03/ene./2024 07:23 p. m.
Página: 26 de: 291

CIFRAS EN PESOS Y CENTAVOS
(1)

NÚMERO DE INVENTARIO (2)	DESCRIPCIÓN (3)	CANTIDAD (4)	COSTO UNITARIO (5)	UNIDAD DE MEDIDA (6)	MONTO (7)
5111000201-68	SILLA OPERATIVA CON RESPALDO MEDIO CON ESTRUCTURA PLÁSTICA RESPALDO GRIS CLARO TAPIZADO MALLA TRANSPIRABLE	1	\$6,960.00	Pieza	\$6,960.00
5111000201-69	SILLA OPERATIVA CON RESPALDO MEDIO CON ESTRUCTURA PLÁSTICA RESPALDO GRIS CLARO TAPIZADO MALLA TRANSPIRABLE	1	\$6,960.00	Pieza	\$6,960.00
5111000201-7	SILLA OPERATIVA CON RESPALDO MEDIO CON ESTRUCTURA PLÁSTICA RESPALDO GRIS CLARO TAPIZADO MALLA TRANSPIRABLE	1	\$6,960.00	Pieza	\$6,960.00
5111000201-70	SILLA OPERATIVA CON RESPALDO MEDIO CON ESTRUCTURA PLÁSTICA RESPALDO GRIS CLARO TAPIZADO MALLA TRANSPIRABLE	1	\$6,960.00	Pieza	\$6,960.00
5111000201-71	SILLA OPERATIVA CON RESPALDO MEDIO CON ESTRUCTURA PLÁSTICA RESPALDO GRIS CLARO TAPIZADO MALLA TRANSPIRABLE	1	\$6,960.00	Pieza	\$6,960.00
5111000201-72	SILLA OPERATIVA CON RESPALDO MEDIO CON ESTRUCTURA PLÁSTICA RESPALDO GRIS CLARO TAPIZADO MALLA TRANSPIRABLE	1	\$6,960.00	Pieza	\$6,960.00
5111000201-73	SILLA OPERATIVA CON RESPALDO MEDIO CON ESTRUCTURA PLÁSTICA RESPALDO GRIS CLARO TAPIZADO MALLA TRANSPIRABLE	1	\$6,960.00	Pieza	\$6,960.00
5111000201-74	SILLA OPERATIVA CON RESPALDO MEDIO CON ESTRUCTURA PLÁSTICA RESPALDO GRIS CLARO TAPIZADO MALLA TRANSPIRABLE	1	\$6,960.00	Pieza	\$6,960.00
5111000201-75	SILLA OPERATIVA CON RESPALDO MEDIO CON ESTRUCTURA PLÁSTICA RESPALDO GRIS CLARO TAPIZADO MALLA TRANSPIRABLE	1	\$6,960.00	Pieza	\$6,960.00
5111000201-76	SILLA OPERATIVA CON RESPALDO MEDIO CON ESTRUCTURA PLÁSTICA RESPALDO GRIS CLARO TAPIZADO MALLA TRANSPIRABLE	1	\$6,960.00	Pieza	\$6,960.00
5111000201-77	SILLA OPERATIVA CON RESPALDO MEDIO CON ESTRUCTURA PLÁSTICA RESPALDO GRIS CLARO TAPIZADO MALLA TRANSPIRABLE	1	\$6,960.00	Pieza	\$6,960.00
5111000201-78	SILLA OPERATIVA CON RESPALDO MEDIO CON ESTRUCTURA PLÁSTICA RESPALDO GRIS CLARO TAPIZADO MALLA TRANSPIRABLE	1	\$6,960.00	Pieza	\$6,960.00
5111000201-79	SILLA OPERATIVA CON RESPALDO MEDIO CON ESTRUCTURA PLÁSTICA RESPALDO GRIS CLARO TAPIZADO MALLA TRANSPIRABLE	1	\$6,960.00	Pieza	\$6,960.00
5111000201-8	SILLA OPERATIVA CON RESPALDO MEDIO CON ESTRUCTURA PLÁSTICA RESPALDO GRIS CLARO TAPIZADO MALLA TRANSPIRABLE	1	\$6,960.00	Pieza	\$6,960.00
5111000201-80	SILLA OPERATIVA CON RESPALDO MEDIO CON ESTRUCTURA PLÁSTICA RESPALDO GRIS CLARO TAPIZADO MALLA TRANSPIRABLE	1	\$6,960.00	Pieza	\$6,960.00
5111000201-81	SILLA OPERATIVA CON RESPALDO MEDIO CON ESTRUCTURA PLÁSTICA RESPALDO GRIS CLARO TAPIZADO MALLA TRANSPIRABLE	1	\$6,960.00	Pieza	\$6,960.00
5111000201-82	SILLA OPERATIVA CON RESPALDO MEDIO CON ESTRUCTURA PLÁSTICA RESPALDO GRIS CLARO TAPIZADO MALLA TRANSPIRABLE	1	\$6,960.00	Pieza	\$6,960.00
5111000201-83	SILLA OPERATIVA CON RESPALDO MEDIO CON ESTRUCTURA PLÁSTICA RESPALDO GRIS CLARO TAPIZADO MALLA TRANSPIRABLE	1	\$6,960.00	Pieza	\$6,960.00
5111000201-84	SILLA OPERATIVA CON RESPALDO MEDIO CON ESTRUCTURA PLÁSTICA RESPALDO GRIS CLARO TAPIZADO MALLA TRANSPIRABLE	1	\$6,960.00	Pieza	\$6,960.00
5111000201-9	SILLA OPERATIVA CON RESPALDO MEDIO CON ESTRUCTURA PLÁSTICA RESPALDO GRIS CLARO TAPIZADO MALLA TRANSPIRABLE	1	\$6,960.00	Pieza	\$6,960.00
5111000202-1	MESA PLEGABLE DE 1.20X.60 EN LAMINADO PLÁSTICO DE 28MM CON PANEL DE CORTESÍA METÁLICO	1	\$7,366.00	Pieza	\$7,366.00



COMISIÓN ESTATAL DEL SISTEMA PENITENCIARIO DE QUERÉTARO

Libro de Inventario de Bienes Muebles e Inmuebles Al 31 de diciembre de 2023

Usu: supervisor
Rep: rptActivosConac1

Fecha y hora de Impresión | 03/ene./2024
07:23 p. m.
Página: 27 de: 291

CIFRAS EN PESOS Y CENTAVOS (1)

NÚMERO DE INVENTARIO (2)	DESCRIPCIÓN (3)	CANTIDAD (4)	COSTO UNITARIO (5)	UNIDAD DE MEDIDA (6)	MONTO (7)
5111000202-2	MESA PLEGABLE DE 1.20X.60 EN LAMINADO PLÁSTICO DE 28MM CON PANEL DE CORTESÍA METÁLICO	1	\$7,366.00	Pieza	\$7,366.00
5111000203-1	MESA PLEGABLE DE 1.50X.60 LAMINADO EN PLÁSTICO DE 28MM CON PANEL DE CORTESÍA	1	\$7,843.92	Pieza	\$7,843.92
5111000203-2	MESA PLEGABLE DE 1.50X.60 LAMINADO EN PLÁSTICO DE 28MM CON PANEL DE CORTESÍA	1	\$7,843.92	Pieza	\$7,843.92
5111000203-3	MESA PLEGABLE DE 1.50X.60 LAMINADO EN PLÁSTICO DE 28MM CON PANEL DE CORTESÍA	1	\$7,843.92	Pieza	\$7,843.92
5111000203-4	MESA PLEGABLE DE 1.50X.60 LAMINADO EN PLÁSTICO DE 28MM CON PANEL DE CORTESÍA	1	\$7,843.92	Pieza	\$7,843.92
5111000203-5	MESA PLEGABLE DE 1.50X.60 LAMINADO EN PLÁSTICO DE 28MM CON PANEL DE CORTESÍA	1	\$7,843.92	Pieza	\$7,843.92
5111000203-6	MESA PLEGABLE DE 1.50X.60 LAMINADO EN PLÁSTICO DE 28MM CON PANEL DE CORTESÍA	1	\$7,843.92	Pieza	\$7,843.92
5111000204-1	PEDESTAL MÓVIL DE 2 GAVETAS CON CUERPO DE METAL Y FRENTE EN LAMINADO PLÁSTICO	1	\$6,316.20	Pieza	\$6,316.20
5111000204-2	PEDESTAL MÓVIL DE 2 GAVETAS CON CUERPO DE METAL Y FRENTE EN LAMINADO PLÁSTICO	1	\$6,316.20	Pieza	\$6,316.20
5111000204-3	PEDESTAL MÓVIL DE 2 GAVETAS CON CUERPO DE METAL Y FRENTE EN LAMINADO PLÁSTICO	1	\$6,316.20	Pieza	\$6,316.20
5111000204-4	PEDESTAL MÓVIL DE 2 GAVETAS CON CUERPO DE METAL Y FRENTE EN LAMINADO PLÁSTICO	1	\$6,316.20	Pieza	\$6,316.20
5111000204-5	PEDESTAL MÓVIL DE 2 GAVETAS CON CUERPO DE METAL Y FRENTE EN LAMINADO PLÁSTICO	1	\$6,316.20	Pieza	\$6,316.20
5111000205-1	SILLA MULTIUSOS CON RESPALDO MEDIO TAPA DE ASIENTO Y RESPALDO DE POLIPROPILENO, COLOR BLANCO	1	\$10,036.32	Pieza	\$10,036.32
5111000205-10	SILLA MULTIUSOS CON RESPALDO MEDIO TAPA DE ASIENTO Y RESPALDO DE POLIPROPILENO, COLOR BLANCO	1	\$10,036.32	Pieza	\$10,036.32
5111000205-11	SILLA MULTIUSOS CON RESPALDO MEDIO TAPA DE ASIENTO Y RESPALDO DE POLIPROPILENO, COLOR BLANCO	1	\$10,036.32	Pieza	\$10,036.32
5111000205-12	SILLA MULTIUSOS CON RESPALDO MEDIO TAPA DE ASIENTO Y RESPALDO DE POLIPROPILENO, COLOR BLANCO	1	\$10,036.32	Pieza	\$10,036.32
5111000205-13	SILLA MULTIUSOS CON RESPALDO MEDIO TAPA DE ASIENTO Y RESPALDO DE POLIPROPILENO, COLOR BLANCO	1	\$10,036.32	Pieza	\$10,036.32
5111000205-14	SILLA MULTIUSOS CON RESPALDO MEDIO TAPA DE ASIENTO Y RESPALDO DE POLIPROPILENO, COLOR BLANCO	1	\$10,036.32	Pieza	\$10,036.32
5111000205-15	SILLA MULTIUSOS CON RESPALDO MEDIO TAPA DE ASIENTO Y RESPALDO DE POLIPROPILENO, COLOR BLANCO	1	\$10,036.32	Pieza	\$10,036.32
5111000205-16	SILLA MULTIUSOS CON RESPALDO MEDIO TAPA DE ASIENTO Y RESPALDO DE POLIPROPILENO, COLOR BLANCO	1	\$10,036.32	Pieza	\$10,036.32
5111000205-17	SILLA MULTIUSOS CON RESPALDO MEDIO TAPA DE ASIENTO Y RESPALDO DE POLIPROPILENO, COLOR BLANCO	1	\$10,036.32	Pieza	\$10,036.32



COMISIÓN ESTATAL DEL SISTEMA PENITENCIARIO DE QUERÉTARO

QUERÉTARO

Libro de Inventario de Bienes Muebles e Inmuebles

Al 31 de diciembre de 2023

Usu: supervisor
Rep: rptActivosConac1

Fecha y hora de Impresión | 03/ene./2024
07:23 p. m.
Página: 28 de: 291

CIFRAS EN PESOS Y CENTAVOS (1)

NÚMERO DE INVENTARIO (2)	DESCRIPCIÓN (3)	CANTIDAD (4)	COSTO UNITARIO (5)	UNIDAD DE MEDIDA (6)	MONTO (7)
5111000205-18	SILLA MULTIUSOS CON RESPALDO MEDIO TAPA DE ASIENTO Y RESPALDO DE POLIPROPILENO, COLOR BLANCO	1	\$10,036.32	Pieza	\$10,036.32
5111000205-19	SILLA MULTIUSOS CON RESPALDO MEDIO TAPA DE ASIENTO Y RESPALDO DE POLIPROPILENO, COLOR BLANCO	1	\$10,036.32	Pieza	\$10,036.32
5111000205-2	SILLA MULTIUSOS CON RESPALDO MEDIO TAPA DE ASIENTO Y RESPALDO DE POLIPROPILENO, COLOR BLANCO	1	\$10,036.32	Pieza	\$10,036.32
5111000205-20	SILLA MULTIUSOS CON RESPALDO MEDIO TAPA DE ASIENTO Y RESPALDO DE POLIPROPILENO, COLOR BLANCO	1	\$10,036.32	Pieza	\$10,036.32
5111000205-21	SILLA MULTIUSOS CON RESPALDO MEDIO TAPA DE ASIENTO Y RESPALDO DE POLIPROPILENO, COLOR BLANCO	1	\$10,036.32	Pieza	\$10,036.32
5111000205-22	SILLA MULTIUSOS CON RESPALDO MEDIO TAPA DE ASIENTO Y RESPALDO DE POLIPROPILENO, COLOR BLANCO	1	\$10,036.32	Pieza	\$10,036.32
5111000205-23	SILLA MULTIUSOS CON RESPALDO MEDIO TAPA DE ASIENTO Y RESPALDO DE POLIPROPILENO, COLOR BLANCO	1	\$10,036.32	Pieza	\$10,036.32
5111000205-24	SILLA MULTIUSOS CON RESPALDO MEDIO TAPA DE ASIENTO Y RESPALDO DE POLIPROPILENO, COLOR BLANCO	1	\$10,036.32	Pieza	\$10,036.32
5111000205-25	SILLA MULTIUSOS CON RESPALDO MEDIO TAPA DE ASIENTO Y RESPALDO DE POLIPROPILENO, COLOR BLANCO	1	\$10,036.32	Pieza	\$10,036.32
5111000205-26	SILLA MULTIUSOS CON RESPALDO MEDIO TAPA DE ASIENTO Y RESPALDO DE POLIPROPILENO, COLOR BLANCO	1	\$10,036.32	Pieza	\$10,036.32
5111000205-27	SILLA MULTIUSOS CON RESPALDO MEDIO TAPA DE ASIENTO Y RESPALDO DE POLIPROPILENO, COLOR BLANCO	1	\$10,036.32	Pieza	\$10,036.32
5111000205-28	SILLA MULTIUSOS CON RESPALDO MEDIO TAPA DE ASIENTO Y RESPALDO DE POLIPROPILENO, COLOR BLANCO	1	\$10,036.32	Pieza	\$10,036.32
5111000205-29	SILLA MULTIUSOS CON RESPALDO MEDIO TAPA DE ASIENTO Y RESPALDO DE POLIPROPILENO, COLOR BLANCO	1	\$10,036.32	Pieza	\$10,036.32
5111000205-3	SILLA MULTIUSOS CON RESPALDO MEDIO TAPA DE ASIENTO Y RESPALDO DE POLIPROPILENO, COLOR BLANCO	1	\$10,036.32	Pieza	\$10,036.32
5111000205-30	SILLA MULTIUSOS CON RESPALDO MEDIO TAPA DE ASIENTO Y RESPALDO DE POLIPROPILENO, COLOR BLANCO	1	\$10,036.32	Pieza	\$10,036.32
5111000205-31	SILLA MULTIUSOS CON RESPALDO MEDIO TAPA DE ASIENTO Y RESPALDO DE POLIPROPILENO, COLOR BLANCO	1	\$10,036.32	Pieza	\$10,036.32
5111000205-32	SILLA MULTIUSOS CON RESPALDO MEDIO TAPA DE ASIENTO Y RESPALDO DE POLIPROPILENO, COLOR BLANCO	1	\$10,036.32	Pieza	\$10,036.32
5111000205-33	SILLA MULTIUSOS CON RESPALDO MEDIO TAPA DE ASIENTO Y RESPALDO DE POLIPROPILENO, COLOR BLANCO	1	\$10,036.32	Pieza	\$10,036.32
5111000205-34	SILLA MULTIUSOS CON RESPALDO MEDIO TAPA DE ASIENTO Y RESPALDO DE POLIPROPILENO, COLOR BLANCO	1	\$10,036.32	Pieza	\$10,036.32
5111000205-35	SILLA MULTIUSOS CON RESPALDO MEDIO TAPA DE ASIENTO Y RESPALDO DE POLIPROPILENO, COLOR BLANCO	1	\$10,036.32	Pieza	\$10,036.32
5111000205-36	SILLA MULTIUSOS CON RESPALDO MEDIO TAPA DE ASIENTO Y RESPALDO DE POLIPROPILENO, COLOR BLANCO	1	\$10,036.32	Pieza	\$10,036.32



COMISIÓN ESTATAL DEL SISTEMA PENITENCIARIO DE QUERÉTARO

QUERÉTARO

Libro de Inventario de Bienes Muebles e Inmuebles

Al 31 de diciembre de 2023

Usu: supervisor
Rep: rptActivosConac1

Fecha y hora de Impresión | 03/ene./2024
07:23 p. m.
Página: 29 de: 291

CIFRAS EN PESOS Y CENTAVOS (1)

NÚMERO DE INVENTARIO (2)	DESCRIPCIÓN (3)	CANTIDAD (4)	COSTO UNITARIO (5)	UNIDAD DE MEDIDA (6)	MONTO (7)
5111000205-37	SILLA MULTIUSOS CON RESPALDO MEDIO TAPA DE ASIENTO Y RESPALDO DE POLIPROPILENO, COLOR BLANCO	1	\$10,036.32	Pieza	\$10,036.32
5111000205-38	SILLA MULTIUSOS CON RESPALDO MEDIO TAPA DE ASIENTO Y RESPALDO DE POLIPROPILENO, COLOR BLANCO	1	\$10,036.32	Pieza	\$10,036.32
5111000205-39	SILLA MULTIUSOS CON RESPALDO MEDIO TAPA DE ASIENTO Y RESPALDO DE POLIPROPILENO, COLOR BLANCO	1	\$10,036.32	Pieza	\$10,036.32
5111000205-4	SILLA MULTIUSOS CON RESPALDO MEDIO TAPA DE ASIENTO Y RESPALDO DE POLIPROPILENO, COLOR BLANCO	1	\$10,036.32	Pieza	\$10,036.32
5111000205-40	SILLA MULTIUSOS CON RESPALDO MEDIO TAPA DE ASIENTO Y RESPALDO DE POLIPROPILENO, COLOR BLANCO	1	\$10,036.32	Pieza	\$10,036.32
5111000205-41	SILLA MULTIUSOS CON RESPALDO MEDIO TAPA DE ASIENTO Y RESPALDO DE POLIPROPILENO, COLOR BLANCO	1	\$10,036.32	Pieza	\$10,036.32
5111000205-42	SILLA MULTIUSOS CON RESPALDO MEDIO TAPA DE ASIENTO Y RESPALDO DE POLIPROPILENO, COLOR BLANCO	1	\$10,036.32	Pieza	\$10,036.32
5111000205-43	SILLA MULTIUSOS CON RESPALDO MEDIO TAPA DE ASIENTO Y RESPALDO DE POLIPROPILENO, COLOR BLANCO	1	\$10,036.32	Pieza	\$10,036.32
5111000205-44	SILLA MULTIUSOS CON RESPALDO MEDIO TAPA DE ASIENTO Y RESPALDO DE POLIPROPILENO, COLOR BLANCO	1	\$10,036.32	Pieza	\$10,036.32
5111000205-45	SILLA MULTIUSOS CON RESPALDO MEDIO TAPA DE ASIENTO Y RESPALDO DE POLIPROPILENO, COLOR BLANCO	1	\$10,036.32	Pieza	\$10,036.32
5111000205-46	SILLA MULTIUSOS CON RESPALDO MEDIO TAPA DE ASIENTO Y RESPALDO DE POLIPROPILENO, COLOR BLANCO	1	\$10,036.32	Pieza	\$10,036.32
5111000205-47	SILLA MULTIUSOS CON RESPALDO MEDIO TAPA DE ASIENTO Y RESPALDO DE POLIPROPILENO, COLOR BLANCO	1	\$10,036.32	Pieza	\$10,036.32
5111000205-48	SILLA MULTIUSOS CON RESPALDO MEDIO TAPA DE ASIENTO Y RESPALDO DE POLIPROPILENO, COLOR BLANCO	1	\$10,036.32	Pieza	\$10,036.32
5111000205-49	SILLA MULTIUSOS CON RESPALDO MEDIO TAPA DE ASIENTO Y RESPALDO DE POLIPROPILENO, COLOR BLANCO	1	\$10,036.32	Pieza	\$10,036.32
5111000205-5	SILLA MULTIUSOS CON RESPALDO MEDIO TAPA DE ASIENTO Y RESPALDO DE POLIPROPILENO, COLOR BLANCO	1	\$10,036.32	Pieza	\$10,036.32
5111000205-50	SILLA MULTIUSOS CON RESPALDO MEDIO TAPA DE ASIENTO Y RESPALDO DE POLIPROPILENO, COLOR BLANCO	1	\$10,036.32	Pieza	\$10,036.32
5111000205-51	SILLA MULTIUSOS CON RESPALDO MEDIO TAPA DE ASIENTO Y RESPALDO DE POLIPROPILENO, COLOR BLANCO	1	\$10,036.32	Pieza	\$10,036.32
5111000205-52	SILLA MULTIUSOS CON RESPALDO MEDIO TAPA DE ASIENTO Y RESPALDO DE POLIPROPILENO, COLOR BLANCO	1	\$10,036.32	Pieza	\$10,036.32
5111000205-53	SILLA MULTIUSOS CON RESPALDO MEDIO TAPA DE ASIENTO Y RESPALDO DE POLIPROPILENO, COLOR BLANCO	1	\$10,036.32	Pieza	\$10,036.32
5111000205-54	SILLA MULTIUSOS CON RESPALDO MEDIO TAPA DE ASIENTO Y RESPALDO DE POLIPROPILENO, COLOR BLANCO	1	\$10,036.32	Pieza	\$10,036.32
5111000205-55	SILLA MULTIUSOS CON RESPALDO MEDIO TAPA DE ASIENTO Y RESPALDO DE POLIPROPILENO, COLOR BLANCO	1	\$10,036.32	Pieza	\$10,036.32



COMISIÓN ESTATAL DEL SISTEMA PENITENCIARIO DE QUERÉTARO

Libro de Inventario de Bienes Muebles e Inmuebles Al 31 de diciembre de 2023

Usu: supervisor
Rep: rptActivosConac1

Fecha y hora de Impresión | 03/ene./2024
07:23 p. m.
Página: 30 de: 291

CIFRAS EN PESOS Y CENTAVOS (1)

NÚMERO DE INVENTARIO (2)	DESCRIPCIÓN (3)	CANTIDAD (4)	COSTO UNITARIO (5)	UNIDAD DE MEDIDA (6)	MONTO (7)
5111000205-56	SILLA MULTIUSOS CON RESPALDO MEDIO TAPA DE ASIENTO Y RESPALDO DE POLIPROPILENO, COLOR BLANCO	1	\$10,036.32	Pieza	\$10,036.32
5111000205-57	SILLA MULTIUSOS CON RESPALDO MEDIO TAPA DE ASIENTO Y RESPALDO DE POLIPROPILENO, COLOR BLANCO	1	\$10,036.32	Pieza	\$10,036.32
5111000205-58	SILLA MULTIUSOS CON RESPALDO MEDIO TAPA DE ASIENTO Y RESPALDO DE POLIPROPILENO, COLOR BLANCO	1	\$10,036.32	Pieza	\$10,036.32
5111000205-59	SILLA MULTIUSOS CON RESPALDO MEDIO TAPA DE ASIENTO Y RESPALDO DE POLIPROPILENO, COLOR BLANCO	1	\$10,036.32	Pieza	\$10,036.32
5111000205-6	SILLA MULTIUSOS CON RESPALDO MEDIO TAPA DE ASIENTO Y RESPALDO DE POLIPROPILENO, COLOR BLANCO	1	\$10,036.32	Pieza	\$10,036.32
5111000205-60	SILLA MULTIUSOS CON RESPALDO MEDIO TAPA DE ASIENTO Y RESPALDO DE POLIPROPILENO, COLOR BLANCO	1	\$10,036.32	Pieza	\$10,036.32
5111000205-61	SILLA MULTIUSOS CON RESPALDO MEDIO TAPA DE ASIENTO Y RESPALDO DE POLIPROPILENO, COLOR BLANCO	1	\$10,036.32	Pieza	\$10,036.32
5111000205-62	SILLA MULTIUSOS CON RESPALDO MEDIO TAPA DE ASIENTO Y RESPALDO DE POLIPROPILENO, COLOR BLANCO	1	\$10,036.32	Pieza	\$10,036.32
5111000205-63	SILLA MULTIUSOS CON RESPALDO MEDIO TAPA DE ASIENTO Y RESPALDO DE POLIPROPILENO, COLOR BLANCO	1	\$10,036.32	Pieza	\$10,036.32
5111000205-64	SILLA MULTIUSOS CON RESPALDO MEDIO TAPA DE ASIENTO Y RESPALDO DE POLIPROPILENO, COLOR BLANCO	1	\$10,036.32	Pieza	\$10,036.32
5111000205-65	SILLA MULTIUSOS CON RESPALDO MEDIO TAPA DE ASIENTO Y RESPALDO DE POLIPROPILENO, COLOR BLANCO	1	\$10,036.32	Pieza	\$10,036.32
5111000205-66	SILLA MULTIUSOS CON RESPALDO MEDIO TAPA DE ASIENTO Y RESPALDO DE POLIPROPILENO, COLOR BLANCO	1	\$10,036.32	Pieza	\$10,036.32
5111000205-67	SILLA MULTIUSOS CON RESPALDO MEDIO TAPA DE ASIENTO Y RESPALDO DE POLIPROPILENO, COLOR BLANCO	1	\$10,036.32	Pieza	\$10,036.32
5111000205-68	SILLA MULTIUSOS CON RESPALDO MEDIO TAPA DE ASIENTO Y RESPALDO DE POLIPROPILENO, COLOR BLANCO	1	\$10,036.32	Pieza	\$10,036.32
5111000205-69	SILLA MULTIUSOS CON RESPALDO MEDIO TAPA DE ASIENTO Y RESPALDO DE POLIPROPILENO, COLOR BLANCO	1	\$10,036.32	Pieza	\$10,036.32
5111000205-7	SILLA MULTIUSOS CON RESPALDO MEDIO TAPA DE ASIENTO Y RESPALDO DE POLIPROPILENO, COLOR BLANCO	1	\$10,036.32	Pieza	\$10,036.32
5111000205-70	SILLA MULTIUSOS CON RESPALDO MEDIO TAPA DE ASIENTO Y RESPALDO DE POLIPROPILENO, COLOR BLANCO	1	\$10,036.32	Pieza	\$10,036.32
5111000205-71	SILLA MULTIUSOS CON RESPALDO MEDIO TAPA DE ASIENTO Y RESPALDO DE POLIPROPILENO, COLOR BLANCO	1	\$10,036.32	Pieza	\$10,036.32
5111000205-72	SILLA MULTIUSOS CON RESPALDO MEDIO TAPA DE ASIENTO Y RESPALDO DE POLIPROPILENO, COLOR BLANCO	1	\$10,036.32	Pieza	\$10,036.32
5111000205-73	SILLA MULTIUSOS CON RESPALDO MEDIO TAPA DE ASIENTO Y RESPALDO DE POLIPROPILENO, COLOR BLANCO	1	\$10,036.32	Pieza	\$10,036.32
5111000205-74	SILLA MULTIUSOS CON RESPALDO MEDIO TAPA DE ASIENTO Y RESPALDO DE POLIPROPILENO, COLOR BLANCO	1	\$10,036.32	Pieza	\$10,036.32



COMISIÓN ESTATAL DEL SISTEMA PENITENCIARIO DE QUERÉTARO

Libro de Inventario de Bienes Muebles e Inmuebles Al 31 de diciembre de 2023

Usu: supervisor
Rep: rptActivosConac1

Fecha y hora de Impresión | 03/ene./2024
07:23 p. m.
Página: 31 de: 291

CIFRAS EN PESOS Y CENTAVOS (1)

NÚMERO DE INVENTARIO (2)	DESCRIPCIÓN (3)	CANTIDAD (4)	COSTO UNITARIO (5)	UNIDAD DE MEDIDA (6)	MONTO (7)
5111000205-75	SILLA MULTIUSOS CON RESPALDO MEDIO TAPA DE ASIENTO Y RESPALDO DE POLIPROPILENO, COLOR BLANCO	1	\$10,036.32	Pieza	\$10,036.32
5111000205-76	SILLA MULTIUSOS CON RESPALDO MEDIO TAPA DE ASIENTO Y RESPALDO DE POLIPROPILENO, COLOR BLANCO	1	\$10,036.32	Pieza	\$10,036.32
5111000205-77	SILLA MULTIUSOS CON RESPALDO MEDIO TAPA DE ASIENTO Y RESPALDO DE POLIPROPILENO, COLOR BLANCO	1	\$10,036.32	Pieza	\$10,036.32
5111000205-78	SILLA MULTIUSOS CON RESPALDO MEDIO TAPA DE ASIENTO Y RESPALDO DE POLIPROPILENO, COLOR BLANCO	1	\$10,036.32	Pieza	\$10,036.32
5111000205-79	SILLA MULTIUSOS CON RESPALDO MEDIO TAPA DE ASIENTO Y RESPALDO DE POLIPROPILENO, COLOR BLANCO	1	\$10,036.32	Pieza	\$10,036.32
5111000205-8	SILLA MULTIUSOS CON RESPALDO MEDIO TAPA DE ASIENTO Y RESPALDO DE POLIPROPILENO, COLOR BLANCO	1	\$10,036.32	Pieza	\$10,036.32
5111000205-80	SILLA MULTIUSOS CON RESPALDO MEDIO TAPA DE ASIENTO Y RESPALDO DE POLIPROPILENO, COLOR BLANCO	1	\$10,036.32	Pieza	\$10,036.32
5111000205-81	SILLA MULTIUSOS CON RESPALDO MEDIO TAPA DE ASIENTO Y RESPALDO DE POLIPROPILENO, COLOR BLANCO	1	\$10,036.32	Pieza	\$10,036.32
5111000205-82	SILLA MULTIUSOS CON RESPALDO MEDIO TAPA DE ASIENTO Y RESPALDO DE POLIPROPILENO, COLOR BLANCO	1	\$10,036.32	Pieza	\$10,036.32
5111000205-83	SILLA MULTIUSOS CON RESPALDO MEDIO TAPA DE ASIENTO Y RESPALDO DE POLIPROPILENO, COLOR BLANCO	1	\$10,036.32	Pieza	\$10,036.32
5111000205-84	SILLA MULTIUSOS CON RESPALDO MEDIO TAPA DE ASIENTO Y RESPALDO DE POLIPROPILENO, COLOR BLANCO	1	\$10,036.32	Pieza	\$10,036.32
5111000205-85	SILLA MULTIUSOS CON RESPALDO MEDIO TAPA DE ASIENTO Y RESPALDO DE POLIPROPILENO, COLOR BLANCO	1	\$10,036.32	Pieza	\$10,036.32
5111000205-86	SILLA MULTIUSOS CON RESPALDO MEDIO TAPA DE ASIENTO Y RESPALDO DE POLIPROPILENO, COLOR BLANCO	1	\$10,036.32	Pieza	\$10,036.32
5111000205-87	SILLA MULTIUSOS CON RESPALDO MEDIO TAPA DE ASIENTO Y RESPALDO DE POLIPROPILENO, COLOR BLANCO	1	\$10,036.32	Pieza	\$10,036.32
5111000205-88	SILLA MULTIUSOS CON RESPALDO MEDIO TAPA DE ASIENTO Y RESPALDO DE POLIPROPILENO, COLOR BLANCO	1	\$10,036.32	Pieza	\$10,036.32
5111000205-89	SILLA MULTIUSOS CON RESPALDO MEDIO TAPA DE ASIENTO Y RESPALDO DE POLIPROPILENO, COLOR BLANCO	1	\$10,036.32	Pieza	\$10,036.32
5111000205-9	SILLA MULTIUSOS CON RESPALDO MEDIO TAPA DE ASIENTO Y RESPALDO DE POLIPROPILENO, COLOR BLANCO	1	\$10,036.32	Pieza	\$10,036.32
5111000205-90	SILLA MULTIUSOS CON RESPALDO MEDIO TAPA DE ASIENTO Y RESPALDO DE POLIPROPILENO, COLOR BLANCO	1	\$10,036.32	Pieza	\$10,036.32
5111000206-1	ESTANTES TIPO ESQUELETO METÁLICO 91.5X.45X1.80	1	\$9,812.15	Pieza	\$9,812.15
5111000206-2	ESTANTES TIPO ESQUELETO METÁLICO 91.5X.45X1.80	1	\$9,812.15	Pieza	\$9,812.15
5111000206-3	ESTANTES TIPO ESQUELETO METÁLICO 91.5X.45X1.80	1	\$9,812.15	Pieza	\$9,812.15
5111000206-4	ESTANTES TIPO ESQUELETO METÁLICO 91.5X.45X1.80	1	\$9,812.15	Pieza	\$9,812.15



COMISIÓN ESTATAL DEL SISTEMA PENITENCIARIO DE QUERÉTARO

Libro de Inventario de Bienes Muebles e Inmuebles Al 31 de diciembre de 2023

Usu: supervisor
Rep: rptActivosConac1

Fecha y hora de Impresión | 03/ene./2024
07:23 p. m.
Página: 32 de 291

CIFRAS EN PESOS Y CENTAVOS (1)

NÚMERO DE INVENTARIO (2)	DESCRIPCIÓN (3)	CANTIDAD (4)	COSTO UNITARIO (5)	UNIDAD DE MEDIDA (6)	MONTO (7)
5111000207-1	SILLA OPERATIVA CON RESPALDO MEDIO CON ESTRUCTURA PLÁSTICA	1	\$7,859.00	Pieza	\$7,859.00
5111000207-2	SILLA OPERATIVA CON RESPALDO MEDIO CON ESTRUCTURA PLÁSTICA	1	\$7,859.00	Pieza	\$7,859.00
5111000207-3	SILLA OPERATIVA CON RESPALDO MEDIO CON ESTRUCTURA PLÁSTICA	1	\$7,859.00	Pieza	\$7,859.00
5111000207-4	SILLA OPERATIVA CON RESPALDO MEDIO CON ESTRUCTURA PLÁSTICA	1	\$7,859.00	Pieza	\$7,859.00
5111000207-5	SILLA OPERATIVA CON RESPALDO MEDIO CON ESTRUCTURA PLÁSTICA	1	\$7,859.00	Pieza	\$7,859.00
5111000207-6	SILLA OPERATIVA CON RESPALDO MEDIO CON ESTRUCTURA PLÁSTICA	1	\$7,859.00	Pieza	\$7,859.00
5111000207-7	SILLA OPERATIVA CON RESPALDO MEDIO CON ESTRUCTURA PLÁSTICA	1	\$7,859.00	Pieza	\$7,859.00
5111000207-8	SILLA OPERATIVA CON RESPALDO MEDIO CON ESTRUCTURA PLÁSTICA	1	\$7,859.00	Pieza	\$7,859.00
5111000208-1	ESCENARIO DE 600x300x50 CM. COMPLETAMENTE TAPADO, COLOR ÉBANO, EN ACABADO PLÁSTICO TEXTURIZADO, CON PUERTA INFERIOR PARA ACCESO.	1	\$185,600.00	Pieza	\$185,600.00
5111000209-1	ATRIL 38x58x116 CM. ACABADO EN PLÁSTICO TEXTURIZADO, COLOR GRIS OXFORD, CON RANURAS PARA CABLEADO.	1	\$11,600.00	Pieza	\$11,600.00
5111000210-1	GABINETE PARA TELECOMUNICACIONES RACK ESTANDAR DE 19" 42 UR, 600 MM ANCHO X 600 MM E INCLUYE CHAROLA PARA RACK DE 19"	1	\$34,197.33	Pieza	\$34,197.33
5111000211-1	MÓDULO OPERATIVO RECTO: CUBIERTA DE MELAMINA DE 28 MM CANTO RECTO DE PVC DE 2 MM CUBIERTA EXPANDIBLE DE 1.40 HASTA 1.80 PANTALLA METÁLICA SILVER 1.30*.035 Y MEDIDAS 1.20*.60*.75	1	\$6,493.68	Pieza	\$6,493.68
5111000211-2	MÓDULO OPERATIVO RECTO: CUBIERTA DE MELAMINA DE 28 MM CANTO RECTO DE PVC DE 2 MM CUBIERTA EXPANDIBLE DE 1.40 HASTA 1.80 PANTALLA METÁLICA SILVER 1.30*.035 Y MEDIDAS 1.20*.60*.75	1	\$6,493.68	Pieza	\$6,493.68
5111000211-3	MÓDULO OPERATIVO RECTO: CUBIERTA DE MELAMINA DE 28 MM CANTO RECTO DE PVC DE 2 MM CUBIERTA EXPANDIBLE DE 1.40 HASTA 1.80 PANTALLA METÁLICA SILVER 1.30*.035 Y MEDIDAS 1.20*.60*.75	1	\$6,493.68	Pieza	\$6,493.68
5111000211-4	MÓDULO OPERATIVO RECTO: CUBIERTA DE MELAMINA DE 28 MM CANTO RECTO DE PVC DE 2 MM CUBIERTA EXPANDIBLE DE 1.40 HASTA 1.80 PANTALLA METÁLICA SILVER 1.30*.035 Y MEDIDAS 1.20*.60*.75	1	\$6,493.68	Pieza	\$6,493.68
5111000212-1	SILLA EJECUTIVA CON RESPALDO MEDIO, CON ASIENTO TAPIZADO EN TELA DESCANSABRAZOS AJUSTABLE Y MECANISMOS DE TRES PALANCAS, ESTRUCTURA EN GRIS DE 5 PUNTAS CON RODAJA	1	\$8,690.84	Pieza	\$8,690.84
5111000212-2	SILLA EJECUTIVA CON RESPALDO MEDIO, CON ASIENTO TAPIZADO EN TELA DESCANSABRAZOS AJUSTABLE Y MECANISMOS DE TRES PALANCAS, ESTRUCTURA EN GRIS DE 5 PUNTAS CON RODAJA	1	\$8,690.84	Pieza	\$8,690.84



COMISIÓN ESTATAL DEL SISTEMA PENITENCIARIO DE QUERÉTARO

QUERÉTARO

Libro de Inventario de Bienes Muebles e Inmuebles

Al 31 de diciembre de 2023

Usu: supervisor
Rep: rptActivosConac1

Fecha y hora de Impresión | 03/ene./2024
07:23 p. m.
Página: 33 de: 291

CIFRAS EN PESOS Y CENTAVOS (1)

NÚMERO DE INVENTARIO (2)	DESCRIPCIÓN (3)	CANTIDAD (4)	COSTO UNITARIO (5)	UNIDAD DE MEDIDA (6)	MONTO (7)
5111000212-3	SILLA EJECUTIVA CON RESPALDO MEDIO, CON ASIENTO TAPIZADO EN TELA DESCANSABRAZOS AJUSTABLE Y MECANISMOS DE TRES PALANCAS, ESTRUCTURA EN GRIS DE 5 PUNTAS CON RODAJA	1	\$8,690.84	Pieza	\$8,690.84
5111000212-4	SILLA EJECUTIVA CON RESPALDO MEDIO, CON ASIENTO TAPIZADO EN TELA DESCANSABRAZOS AJUSTABLE Y MECANISMOS DE TRES PALANCAS, ESTRUCTURA EN GRIS DE 5 PUNTAS CON RODAJA	1	\$8,690.84	Pieza	\$8,690.84
5111000215-1	MÓDULO DE OFICINA PARA 1 USUARIO CONTIENE ESCRITORIO CON ARCHIVERO	1	\$9,071.20	Pieza	\$9,071.20
5111000216-1	MUEBLE PARA IMPRESORA	1	\$6,310.40	Pieza	\$6,310.40
5111000217-1	MUEBLE PARA 2 USUARIOS CON GAVETA RODANTE DE 2 CAJONES	1	\$52,645.20	Pieza	\$52,645.20
5111000218-1	MÓDULO DE 2 CUBIERTAS CON GAVETA RODANTE DE 2 CAJONES, 1 ARCHIVERO Y 1 PAPELERO	1	\$34,305.84	Pieza	\$34,305.84
5111000220-1	UNIDAD PARA 4 USUARIOS INCLUYE ARCHIVEROS A LA PARED	1	\$62,092.48	Pieza	\$62,092.48
5111000221-1	UNIDAD PARA 4 USUARIOS (INCLUYE 2 MÓDULOS) CON 2 CUBIERTAS DE TRABAJO	1	\$70,025.72	Pieza	\$70,025.72
5111000222-1	MÓDULO PARA UN USUARIO CON CUBIERTA DE TRABAJO EN LÁMINADO PLÁSTICO	1	\$23,944.72	Pieza	\$23,944.72
5111000223-1	MAMPARA PARA MODULOS EN LAMINADO PLÁSTICO CON ESTRUCTURA METÁLICA	1	\$86,672.88	Pieza	\$86,672.88
5111000224-1	MAMPARA PARA MÓDULO INDIVIDUAL EN LAMINADO PLÁSTICO CON ESTRUCTURA METÁLICA	1	\$18,244.48	Pieza	\$18,244.48
5111000226-1	SILLA OPERATIVA CON DESCANSABRAZOS	1	\$7,109.45	Pieza	\$7,109.45
5111000226-10	SILLA OPERATIVA CON DESCANSABRAZOS	1	\$7,109.45	Pieza	\$7,109.45
5111000226-11	SILLA OPERATIVA CON DESCANSABRAZOS	1	\$7,109.45	Pieza	\$7,109.45
5111000226-12	SILLA OPERATIVA CON DESCANSABRAZOS	1	\$7,109.45	Pieza	\$7,109.45
5111000226-13	SILLA OPERATIVA CON DESCANSABRAZOS	1	\$7,109.45	Pieza	\$7,109.45
5111000226-14	SILLA OPERATIVA CON DESCANSABRAZOS	1	\$7,109.45	Pieza	\$7,109.45
5111000226-2	SILLA OPERATIVA CON DESCANSABRAZOS	1	\$7,109.45	Pieza	\$7,109.45
5111000226-3	SILLA OPERATIVA CON DESCANSABRAZOS	1	\$7,109.45	Pieza	\$7,109.45
5111000226-4	SILLA OPERATIVA CON DESCANSABRAZOS	1	\$7,109.45	Pieza	\$7,109.45
5111000226-5	SILLA OPERATIVA CON DESCANSABRAZOS	1	\$7,109.45	Pieza	\$7,109.45
5111000226-6	SILLA OPERATIVA CON DESCANSABRAZOS	1	\$7,109.45	Pieza	\$7,109.45
5111000226-7	SILLA OPERATIVA CON DESCANSABRAZOS	1	\$7,109.45	Pieza	\$7,109.45
5111000226-8	SILLA OPERATIVA CON DESCANSABRAZOS	1	\$7,109.45	Pieza	\$7,109.45
5111000226-9	SILLA OPERATIVA CON DESCANSABRAZOS	1	\$7,109.45	Pieza	\$7,109.45
5111000229-1	SILLA ALTA RESPADO MEDIO	1	\$6,892.54	Pieza	\$6,892.54



COMISIÓN ESTATAL DEL SISTEMA PENITENCIARIO DE QUERÉTARO

Libro de Inventario de Bienes Muebles e Inmuebles Al 31 de diciembre de 2023

Usu: supervisor
Rep: rptActivosConac1

Fecha y hora de Impresión | 03/ene./2024
07:23 p. m.
Página: 34 de: 291

CIFRAS EN PESOS Y CENTAVOS (1)

NÚMERO DE INVENTARIO (2)	DESCRIPCIÓN (3)	CANTIDAD (4)	COSTO UNITARIO (5)	UNIDAD DE MEDIDA (6)	MONTO (7)
5111000229-2	SILLA ALTA RESPADO MEDIO	1	\$6,892.54	Pieza	\$6,892.54
5111000231-1	BANCA PARA CUATRO PERSONAS EN POLIPROPILENO	1	\$9,016.37	Pieza	\$9,016.37
5111000231-2	BANCA PARA CUATRO PERSONAS EN POLIPROPILENO	1	\$9,016.37	Pieza	\$9,016.37
5111000231-3	BANCA PARA CUATRO PERSONAS EN POLIPROPILENO	1	\$9,016.37	Pieza	\$9,016.37
5111000231-4	BANCA PARA CUATRO PERSONAS EN POLIPROPILENO	1	\$9,016.37	Pieza	\$9,016.37
5111000231-5	BANCA PARA CUATRO PERSONAS EN POLIPROPILENO	1	\$9,016.37	Pieza	\$9,016.37
5111000231-6	BANCA PARA CUATRO PERSONAS EN POLIPROPILENO	1	\$9,016.37	Pieza	\$9,016.37
5111000231-7	BANCA PARA CUATRO PERSONAS EN POLIPROPILENO	1	\$9,016.37	Pieza	\$9,016.37
5111000231-8	BANCA PARA CUATRO PERSONAS EN POLIPROPILENO	1	\$9,016.37	Pieza	\$9,016.37
5111000232-1	SILLA EJECUTIVA CON CABECERA	1	\$9,728.41	Pieza	\$9,728.41
5111000234-1	SILLA EJECUTIVA RESPALDO ERGONOMICO	1	\$8,525.03	Pieza	\$8,525.03
5111000234-2	SILLA EJECUTIVA RESPALDO ERGONOMICO	1	\$8,525.03	Pieza	\$8,525.03
5111000234-3	SILLA EJECUTIVA RESPALDO ERGONOMICO	1	\$8,525.03	Pieza	\$8,525.03
5111000236-1	MESA DE COMEDOR	1	\$7,003.77	Pieza	\$7,003.77
5111000237-1	MESA PLEGABLE	1	\$6,400.10	Pieza	\$6,400.10
5111000238-1	MODULO DE GUARDA DE DOS PIEZAS	1	\$12,574.31	Pieza	\$12,574.31
5111000240-1	ESCRITORIO EJECUTIVO 1.20 X 0.60M	1	\$10,672.12	Pieza	\$10,672.12
5111000240-2	ESCRITORIO EJECUTIVO 1.20 X 0.60M	1	\$10,672.12	Pieza	\$10,672.12
5111000240-3	ESCRITORIO EJECUTIVO 1.20 X 0.60M	1	\$10,672.12	Pieza	\$10,672.12
5111000240-4	ESCRITORIO EJECUTIVO 1.20 X 0.60M	1	\$10,672.12	Pieza	\$10,672.12
5111000240-5	ESCRITORIO EJECUTIVO 1.20 X 0.60M	1	\$10,672.12	Pieza	\$10,672.12
5111000241-1	ESCRITORIO RECTO DE 1.20 X 0.60M	1	\$7,763.94	Pieza	\$7,763.94
5111000242-1	MÓDULO DOBLE TIPO T	1	\$65,160.61	Pieza	\$65,160.61
5111000243-1	MÓDULO OPERATIVO EN "L"	1	\$24,233.94	Pieza	\$24,233.94
5111000244-1	MÓDULO OPERATIVO EN "C"	1	\$36,823.03	Pieza	\$36,823.03
5111000244-2	MÓDULO OPERATIVO EN "C"	1	\$36,823.03	Pieza	\$36,823.03
5111000244-3	MÓDULO OPERATIVO EN "C"	1	\$36,823.03	Pieza	\$36,823.03
5111000245-1	MÓDULO OPERATIVO PARA 4 USUARIOS	1	\$102,153.58	Pieza	\$102,153.58
5111000246-1	MÓDULO DOBLE DE 1.20 X 0.60M	1	\$39,971.35	Pieza	\$39,971.35
5111000247-1	MESA DE JUNTAS DE 2.40 X 1.20M	1	\$25,253.12	Pieza	\$25,253.12



COMISIÓN ESTATAL DEL SISTEMA PENITENCIARIO DE QUERÉTARO

Libro de Inventario de Bienes Muebles e Inmuebles Al 31 de diciembre de 2023

Usu: supervisor
Rep: rptActivosConac1

Fecha y hora de Impresión | 03/ene./2024
07:23 p. m.
Página: 35 de: 291

CIFRAS EN PESOS Y CENTAVOS (1)

NÚMERO DE INVENTARIO (2)	DESCRIPCIÓN (3)	CANTIDAD (4)	COSTO UNITARIO (5)	UNIDAD DE MEDIDA (6)	MONTO (7)
5111000248-1	MÓDULO OPERATIVO DE 1.50 X 2.40M EN "C"	1	\$60,889.65	Pieza	\$60,889.65
5111000251-1	MESA DE ALTURA VARIABLE DE 1.20x60 M	1	\$19,818.60	Pieza	\$19,818.60
5111000251-2	MESA DE ALTURA VARIABLE DE 1.20x60 M	1	\$19,818.60	Pieza	\$19,818.60
5111000251-3	MESA DE ALTURA VARIABLE DE 1.20x60 M	1	\$19,818.60	Pieza	\$19,818.60
5111000251-4	MESA DE ALTURA VARIABLE DE 1.20x60 M	1	\$19,818.60	Pieza	\$19,818.60
5111000252-1	MAMPARA PINTARRÓN MÓVIL DE 3.10 x 1.90 PANEL PINTARRÓN	1	\$42,496.60	Pieza	\$42,496.60
5111000254-1	RECEPCIÓN LÍNEA ESPASET III, MEDIDAS DE 2.40X0.60M, CUBIERTA E/LAMINADO PLÁSTICO, GAJOS COMPLETOS E/LAMINADO PLÁSTICO, GAJOS INTERNOS BAJO CUBIERTA EN METAL, GAJOS INTERNOS S/CUBIERTA EN LAMINADO PLÁSTICO,	1	\$59,270.20	Pieza	\$59,270.20
5111000255-1	SILLA OPERATIVA CON RESPALDO MEDIO CUENTA CON ESTRUCTURA PLASTICA DE RESPALDO COLOR GRIS CLARO TAPIZADO EN TELA DE MALLA	1	\$7,859.00	Pieza	\$7,859.00
5111000256-1	SILLA EJECUTIVA PYXIS CON CABECERA RESPALDO EN MALLA GRIS CON SOPORTE LUMBAR EN TELA, CABECERA AJUSTABLE EN ALTURA, ASIENTO TAPIZADO AJUSTABLE EN ALTURA	1	\$12,050.08	Pieza	\$12,050.08
5111000256-2	SILLA EJECUTIVA PYXIS CON CABECERA RESPALDO EN MALLA GRIS CON SOPORTE LUMBAR EN TELA, CABECERA AJUSTABLE EN ALTURA, ASIENTO TAPIZADO AJUSTABLE EN ALTURA	1	\$12,050.08	Pieza	\$12,050.08
5111000256-3	SILLA EJECUTIVA PYXIS CON CABECERA RESPALDO EN MALLA GRIS CON SOPORTE LUMBAR EN TELA, CABECERA AJUSTABLE EN ALTURA, ASIENTO TAPIZADO AJUSTABLE EN ALTURA	1	\$12,050.08	Pieza	\$12,050.08
5111000256-4	SILLA EJECUTIVA PYXIS CON CABECERA RESPALDO EN MALLA GRIS CON SOPORTE LUMBAR EN TELA, CABECERA AJUSTABLE EN ALTURA, ASIENTO TAPIZADO AJUSTABLE EN ALTURA	1	\$12,050.08	Pieza	\$12,050.08
5111000256-5	SILLA EJECUTIVA PYXIS CON CABECERA RESPALDO EN MALLA GRIS CON SOPORTE LUMBAR EN TELA, CABECERA AJUSTABLE EN ALTURA, ASIENTO TAPIZADO AJUSTABLE EN ALTURA	1	\$12,050.08	Pieza	\$12,050.08
5111000257-1	MÓDULO EN C SANDERS. MEDIDAS DE 1.800X0.75 MTS EN LAMINADO PLÁSTICO. S/ METÁLICOS. CUENTA C/CREDENZA POSTERIOR C/MEDIDAS DE 1.80X0.50 C/FRENTE Y CUERPO EN LAMINADO PLÁSTICO.	1	\$51,181.52	Pieza	\$51,181.52
5111000258-1	MÓDULO EN L SANDERS. MEDIDAS DE 1.800X0.75 MTS EN LAMINADO PLÁSTICO S/METÁLICOS CUENTA C/CREDENZA POSTERIOR C/MEDIDAS DE 1.50X0.50 C/FRENTE Y CUERPO EN LAMINADO PLÁSTICO. C/PANEL LATERAL EN	1	\$34,637.60	Pieza	\$34,637.60
5111000258-2	MÓDULO EN L SANDERS. MEDIDAS DE 1.800X0.75 MTS EN LAMINADO PLÁSTICO S/METÁLICOS CUENTA C/CREDENZA POSTERIOR C/MEDIDAS DE 1.50X0.50 C/FRENTE Y CUERPO EN LAMINADO PLÁSTICO. C/PANEL LATERAL EN	1	\$34,637.60	Pieza	\$34,637.60



COMISIÓN ESTATAL DEL SISTEMA PENITENCIARIO DE QUERÉTARO

Libro de Inventario de Bienes Muebles e Inmuebles Al 31 de diciembre de 2023

Usu: supervisor
Rep: rptActivosConac1

Fecha y hora de Impresión | 03/ene./2024
07:23 p. m.
Página: 36 de 291

CIFRAS EN PESOS Y CENTAVOS (1)

NÚMERO DE INVENTARIO (2)	DESCRIPCIÓN (3)	CANTIDAD (4)	COSTO UNITARIO (5)	UNIDAD DE MEDIDA (6)	MONTO (7)
5111000258-3	MÓDULO EN L SANDERS. MEDIDAS DE 1.800X0.75 MTS EN LAMINADO PLÁSTICO S/METÁLICOS CUENTA C/CREDENZA POSTERIOR C/MEDIDAS DE 1.50X0.50 C/FRENTE Y CUERPO EN LAMINADO PLÁSTICO. C/PANEL LATERAL EN	1	\$34,637.60	Pieza	\$34,637.60
5111000258-4	MÓDULO EN L SANDERS. MEDIDAS DE 1.800X0.75 MTS EN LAMINADO PLÁSTICO S/METÁLICOS CUENTA C/CREDENZA POSTERIOR C/MEDIDAS DE 1.50X0.50 C/FRENTE Y CUERPO EN LAMINADO PLÁSTICO. C/PANEL LATERAL EN	1	\$34,637.60	Pieza	\$34,637.60
5111000260-1	Archivero de 4 gavetas en lámina calibre 24 rolado en frío en laminado de cal. 22 c/chapa de seguridad para folder colgante t/oficio y con cap/35 kilos medidas 1330 de altura por 465 fte*638 fdo	1	\$7,998.20	Pieza	\$7,998.20
5111000261-1	CASILLERO METÁLICO DE 5 PUERTAS DE 38 CM*45 CM*180 CM	1	\$6,728.00	Pieza	\$6,728.00
5111000262-1	MESA DE JUNTAS, MEDIDAS DE 3.75X2.40 MTS	1	\$46,308.71	Pieza	\$46,308.71
5111000263-1	CREDENZA EJECUTIVA, MEDIDAS 2.00X0.50 MTS	1	\$20,765.19	Pieza	\$20,765.19
5111000264-1	MÓDULO OPERATIVO, MEDIDAS 1.20X0.60 MTS	1	\$26,758.88	Pieza	\$26,758.88
5111000265-1	MÓDULO OPERATIVO DOBLE, MEDIDAS 2.40X0.60 MTS	1	\$49,595.80	Pieza	\$49,595.80
5111000266-1	MUEBLE PARA MONTAJE ESTACIÓN DE CAFÉ, MEDIDAS: 1.50X0.50 MTS	1	\$12,964.16	Pieza	\$12,964.16
5111000267-1	GABINETE CON NICHO, MEDIDAS 0.90X0.40X1.20 MTS CON DOS GAVETAS	1	\$8,819.48	Pieza	\$8,819.48
5111000267-2	GABINETE CON NICHO, MEDIDAS 0.90X0.40X1.20 MTS CON DOS GAVETAS	1	\$8,819.48	Pieza	\$8,819.48
5111000268-1	SILLA OPERATIVA	1	\$8,181.48	Pieza	\$8,181.48
5111000268-2	SILLA OPERATIVA	1	\$8,181.48	Pieza	\$8,181.48
5111000268-3	SILLA OPERATIVA	1	\$8,181.48	Pieza	\$8,181.48
5111000269-1	SOFA DE 1 PLAZA, TAPIZADO EN TELA	1	\$10,003.84	Pieza	\$10,003.84
5111000270-1	SOFA DE 2 PLAZAS, TAPIZADO EN TELA	1	\$13,345.80	Pieza	\$13,345.80
5111000270-2	SOFA DE 2 PLAZAS, TAPIZADO EN TELA	1	\$13,345.80	Pieza	\$13,345.80
5111000272-1	MÓDULO SOBRECUBIERTA PARA RECEPCIÓN, EN L, CUBIERTA PRINCIPAL CON TRANSACCION, MEDIDAS DE CUBIERTA PRINCIPAL 2.97 X 0.50 FONDO; CUBIERTA DE TRANSACCION 0.30 DE FRENTE CON ALTURA DE BIOMBO FALDO DE 0.42;	1	\$15,158.88	Pieza	\$15,158.88
5111000273-1	ARCHIVERO DE 2 PUERTAS CON CERRADURA, 90 X 41 X 73, LAMINADO PLASTICO ABS, CON NIVELADORES	1	\$7,321.34	Pieza	\$7,321.34
5111000273-2	ARCHIVERO DE 2 PUERTAS CON CERRADURA, 90 X 41 X 73, LAMINADO PLASTICO ABS, CON NIVELADORES	1	\$7,321.34	Pieza	\$7,321.34
5111000274-1	GABINETE PARA LLAVES CON CERRADURA DE LLAVE PARA 500 LLAVES MEDIDA 46X15X64 CM	1	\$15,080.00	Pieza	\$15,080.00



COMISIÓN ESTATAL DEL SISTEMA PENITENCIARIO DE QUERÉTARO

Libro de Inventario de Bienes Muebles e Inmuebles

Al 31 de diciembre de 2023

Usu: supervisor
Rep: rptActivosConac1

Fecha y hora de Impresión | 03/ene./2024
07:23 p. m.
Página: 37 de: 291

CIFRAS EN PESOS Y CENTAVOS (1)

NÚMERO DE INVENTARIO (2)	DESCRIPCIÓN (3)	CANTIDAD (4)	COSTO UNITARIO (5)	UNIDAD DE MEDIDA (6)	MONTO (7)
5111000274-2	GABINETE PARA LLAVES CON CERRADURA DE LLAVE PARA 500 LLAVES MEDIDA 46X15X64 CM	1	\$15,080.00	Pieza	\$15,080.00
5111000274-3	GABINETE PARA LLAVES CON CERRADURA DE LLAVE PARA 500 LLAVES MEDIDA 46X15X64 CM	1	\$15,080.00	Pieza	\$15,080.00
5111000275-1	MESA SEGUN DISEÑO, MEDIDAS DE 120 X 60 X 74 CM, PATAS METÁLICAS, ACABADO PINTURA ELECTROSTÁTICA COLOR BLANCO MATE, LLANTAS Y SISTEMA PLEGABLE MODELO FLIP, CUBIERTA DE 120 X 60 CM + FALDÓN DE 100 X 30 CM EN MDF	1	\$10,124.19	Pieza	\$10,124.19
5111000275-2	MESA SEGUN DISEÑO, MEDIDAS DE 120 X 60 X 74 CM, PATAS METÁLICAS, ACABADO PINTURA ELECTROSTÁTICA COLOR BLANCO MATE, LLANTAS Y SISTEMA PLEGABLE MODELO FLIP, CUBIERTA DE 120 X 60 CM + FALDÓN DE 100 X 30 CM EN MDF	1	\$10,124.19	Pieza	\$10,124.19
5111000275-3	MESA SEGUN DISEÑO, MEDIDAS DE 120 X 60 X 74 CM, PATAS METÁLICAS, ACABADO PINTURA ELECTROSTÁTICA COLOR BLANCO MATE, LLANTAS Y SISTEMA PLEGABLE MODELO FLIP, CUBIERTA DE 120 X 60 CM + FALDÓN DE 100 X 30 CM EN MDF	1	\$10,124.19	Pieza	\$10,124.19
5111000275-4	MESA SEGUN DISEÑO, MEDIDAS DE 120 X 60 X 74 CM, PATAS METÁLICAS, ACABADO PINTURA ELECTROSTÁTICA COLOR BLANCO MATE, LLANTAS Y SISTEMA PLEGABLE MODELO FLIP, CUBIERTA DE 120 X 60 CM + FALDÓN DE 100 X 30 CM EN MDF	1	\$10,124.19	Pieza	\$10,124.19
5111000275-5	MESA SEGUN DISEÑO, MEDIDAS DE 120 X 60 X 74 CM, PATAS METÁLICAS, ACABADO PINTURA ELECTROSTÁTICA COLOR BLANCO MATE, LLANTAS Y SISTEMA PLEGABLE MODELO FLIP, CUBIERTA DE 120 X 60 CM + FALDÓN DE 100 X 30 CM EN MDF	1	\$10,124.19	Pieza	\$10,124.19
5111000275-6	MESA SEGUN DISEÑO, MEDIDAS DE 120 X 60 X 74 CM, PATAS METÁLICAS, ACABADO PINTURA ELECTROSTÁTICA COLOR BLANCO MATE, LLANTAS Y SISTEMA PLEGABLE MODELO FLIP, CUBIERTA DE 120 X 60 CM + FALDÓN DE 100 X 30 CM EN MDF	1	\$10,124.19	Pieza	\$10,124.19
5111000275-7	MESA SEGUN DISEÑO, MEDIDAS DE 120 X 60 X 74 CM, PATAS METÁLICAS, ACABADO PINTURA ELECTROSTÁTICA COLOR BLANCO MATE, LLANTAS Y SISTEMA PLEGABLE MODELO FLIP, CUBIERTA DE 120 X 60 CM + FALDÓN DE 100 X 30 CM EN MDF	1	\$10,124.19	Pieza	\$10,124.19
5111000275-8	MESA SEGUN DISEÑO, MEDIDAS DE 120 X 60 X 74 CM, PATAS METÁLICAS, ACABADO PINTURA ELECTROSTÁTICA COLOR BLANCO MATE, LLANTAS Y SISTEMA PLEGABLE MODELO FLIP, CUBIERTA DE 120 X 60 CM + FALDÓN DE 100 X 30 CM EN MDF	1	\$10,124.19	Pieza	\$10,124.19
5111000276-1	JUEGO DE 2 CRÉDENZAS MESA SEGÚN DISEÑO, MEDIDAS DE 100 X 50 X 74 CM CADA UNA, A BASE DE MDF CON MELAMINA NEGRA EN GABINETE Y CARAS INTERIORES; MDF CON LAMINADO PLASTICO RALPH WILSON	1	\$24,860.25	Pieza	\$24,860.25
5111000277-1	CRÉDENZA DE MELAMINA COLOR CAOBA, CON 2 CAJONES, PAPELERO Y UNA GAVETA DE ARCHIVO A CADA LADO, PUERTAS ABATIBLES CENTRALES CON ENTREPAÑO INTERIOR FIJO, JALADERA METÁLICA Y CERRADURA EN CAJONES Y PUERTAS	1	\$12,064.00	Pieza	\$12,064.00



COMISIÓN ESTATAL DEL SISTEMA PENITENCIARIO DE QUERÉTARO

Libro de Inventario de Bienes Muebles e Inmuebles Al 31 de diciembre de 2023

Utr: supervisor
Rep: rptActivosConac1

Fecha y hora de Impresión | 03/ene./2024
07:23 p. m.
Página: 38 de: 291

CIFRAS EN PESOS Y CENTAVOS (1)

NÚMERO DE INVENTARIO (2)	DESCRIPCIÓN (3)	CANTIDAD (4)	COSTO UNITARIO (5)	UNIDAD DE MEDIDA (6)	MONTO (7)
5111000278-1	Escritorio tipo baterías de tres, cada uno con medida: 90 cm. *50 cm de fondo * 75 cm de alto con mampara divisora.	1	\$12,528.00	Pieza	\$12,528.00
5111000279-1	MUEBLE DE MADERA TIPO BOOTH DOBLE, MDF MELAMINICO DE 15MM Y TAPICERIA VINIPIEL SMA, 1.60X1.22MT, HASTA 6 PERSONAS, INCLUYE SUMINISTRO E INSTALACION	1	\$26,267.68	Pieza	\$26,267.68
5111000279-2	MUEBLE DE MADERA TIPO BOOTH DOBLE, MDF MELAMINICO DE 15MM Y TAPICERIA VINIPIEL SMA, 1.60X1.22MT, HASTA 6 PERSONAS, INCLUYE SUMINISTRO E INSTALACION	1	\$26,267.68	Pieza	\$26,267.68
5111000279-3	MUEBLE DE MADERA TIPO BOOTH DOBLE, MDF MELAMINICO DE 15MM Y TAPICERIA VINIPIEL SMA, 1.60X1.22MT, HASTA 6 PERSONAS, INCLUYE SUMINISTRO E INSTALACION	1	\$26,267.68	Pieza	\$26,267.68
5111000279-4	MUEBLE DE MADERA TIPO BOOTH DOBLE, MDF MELAMINICO DE 15MM Y TAPICERIA VINIPIEL SMA, 1.60X1.22MT, HASTA 6 PERSONAS, INCLUYE SUMINISTRO E INSTALACION	1	\$26,267.68	Pieza	\$26,267.68
5111000279-5	MUEBLE DE MADERA TIPO BOOTH DOBLE, MDF MELAMINICO DE 15MM Y TAPICERIA VINIPIEL SMA, 1.60X1.22MT, HASTA 6 PERSONAS, INCLUYE SUMINISTRO E INSTALACION	1	\$26,267.68	Pieza	\$26,267.68
5111000279-6	MUEBLE DE MADERA TIPO BOOTH DOBLE, MDF MELAMINICO DE 15MM Y TAPICERIA VINIPIEL SMA, 1.60X1.22MT, HASTA 6 PERSONAS, INCLUYE SUMINISTRO E INSTALACION	1	\$26,267.68	Pieza	\$26,267.68
5111000279-7	MUEBLE DE MADERA TIPO BOOTH DOBLE, MDF MELAMINICO DE 15MM Y TAPICERIA VINIPIEL SMA, 1.60X1.22MT, HASTA 6 PERSONAS, INCLUYE SUMINISTRO E INSTALACION	1	\$26,267.68	Pieza	\$26,267.68
5111000279-8	MUEBLE DE MADERA TIPO BOOTH DOBLE, MDF MELAMINICO DE 15MM Y TAPICERIA VINIPIEL SMA, 1.60X1.22MT, HASTA 6 PERSONAS, INCLUYE SUMINISTRO E INSTALACION	1	\$26,267.68	Pieza	\$26,267.68
5111000280-1	MUEBLE DE MADERA TIPO BOOTH ESQUINERO, MDF MELAMINICO DE 15MM Y TAPICERIA VINIPIEL SMA, 2.56X2.08MT, HASTA 8 PERSONAS, INCLUYE SUMINISTRO E INSTALACION	1	\$36,947.48	Pieza	\$36,947.48
5111000280-2	MUEBLE DE MADERA TIPO BOOTH ESQUINERO, MDF MELAMINICO DE 15MM Y TAPICERIA VINIPIEL SMA, 2.56X2.08MT, HASTA 8 PERSONAS, INCLUYE SUMINISTRO E INSTALACION	1	\$36,947.48	Pieza	\$36,947.48
5111000281-1	MUEBLE DE MADERA TIPO BOOTH SENCILLO, MDF MELAMINICO DE 15MM Y TAPICERIA VINIPIEL SMA, 1.60X0.61MT, HASTA 3 PERSONAS, INCLUYE SUMINISTRO E INSTALACION	1	\$15,884.47	Pieza	\$15,884.47
5111000281-2	MUEBLE DE MADERA TIPO BOOTH SENCILLO, MDF MELAMINICO DE 15MM Y TAPICERIA VINIPIEL SMA, 1.60X0.61MT, HASTA 3 PERSONAS, INCLUYE SUMINISTRO E INSTALACION	1	\$15,884.47	Pieza	\$15,884.47
5111000281-3	MUEBLE DE MADERA TIPO BOOTH SENCILLO, MDF MELAMINICO DE 15MM Y TAPICERIA VINIPIEL SMA, 1.60X0.61MT, HASTA 3 PERSONAS, INCLUYE SUMINISTRO E INSTALACION	1	\$15,884.47	Pieza	\$15,884.47
5111000281-4	MUEBLE DE MADERA TIPO BOOTH SENCILLO, MDF MELAMINICO DE 15MM Y TAPICERIA VINIPIEL SMA, 1.60X0.61MT, HASTA 3 PERSONAS, INCLUYE SUMINISTRO E INSTALACION	1	\$15,884.47	Pieza	\$15,884.47



COMISIÓN ESTATAL DEL SISTEMA PENITENCIARIO DE QUERÉTARO

Libro de Inventario de Bienes Muebles e Inmuebles Al 31 de diciembre de 2023

Usu: supervisor
Rep: rptActivosConac1

Fecha y hora de Impresión | 03/ene./2024
07:23 p. m.
Página: 39 de 291

CIFRAS EN PESOS Y CENTAVOS (1)

NÚMERO DE INVENTARIO (2)	DESCRIPCIÓN (3)	CANTIDAD (4)	COSTO UNITARIO (5)	UNIDAD DE MEDIDA (6)	MONTO (7)
5111000281-5	MUEBLE DE MADERA TIPO BOOTH SENCILLO, MDF MELAMINICO DE 15MM Y TAPICERIA VINIPIEL SMA, 1.60X0.61MT, HASTA 3 PERSONAS, INCLUYE SUMINISTRO E INSTALACION	1	\$15,884.47	Pieza	\$15,884.47
5111000281-6	MUEBLE DE MADERA TIPO BOOTH SENCILLO, MDF MELAMINICO DE 15MM Y TAPICERIA VINIPIEL SMA, 1.60X0.61MT, HASTA 3 PERSONAS, INCLUYE SUMINISTRO E INSTALACION	1	\$15,884.47	Pieza	\$15,884.47
5111000282-1	MESA PARA BOOTH CON MADERA DE PAROTA, 1.60X0.61MT, INCLUYE SUMINISTRO E INSTALACION	1	\$13,931.97	Pieza	\$13,931.97
5111000282-10	MESA PARA BOOTH CON MADERA DE PAROTA, 1.60X0.61MT, INCLUYE SUMINISTRO E INSTALACION	1	\$13,931.97	Pieza	\$13,931.97
5111000282-11	MESA PARA BOOTH CON MADERA DE PAROTA, 1.60X0.61MT, INCLUYE SUMINISTRO E INSTALACION	1	\$13,931.97	Pieza	\$13,931.97
5111000282-12	MESA PARA BOOTH CON MADERA DE PAROTA, 1.60X0.61MT, INCLUYE SUMINISTRO E INSTALACION	1	\$13,931.97	Pieza	\$13,931.97
5111000282-13	MESA PARA BOOTH CON MADERA DE PAROTA, 1.60X0.61MT, INCLUYE SUMINISTRO E INSTALACION	1	\$13,931.97	Pieza	\$13,931.97
5111000282-2	MESA PARA BOOTH CON MADERA DE PAROTA, 1.60X0.61MT, INCLUYE SUMINISTRO E INSTALACION	1	\$13,931.97	Pieza	\$13,931.97
5111000282-3	MESA PARA BOOTH CON MADERA DE PAROTA, 1.60X0.61MT, INCLUYE SUMINISTRO E INSTALACION	1	\$13,931.97	Pieza	\$13,931.97
5111000282-4	MESA PARA BOOTH CON MADERA DE PAROTA, 1.60X0.61MT, INCLUYE SUMINISTRO E INSTALACION	1	\$13,931.97	Pieza	\$13,931.97
5111000282-5	MESA PARA BOOTH CON MADERA DE PAROTA, 1.60X0.61MT, INCLUYE SUMINISTRO E INSTALACION	1	\$13,931.97	Pieza	\$13,931.97
5111000282-6	MESA PARA BOOTH CON MADERA DE PAROTA, 1.60X0.61MT, INCLUYE SUMINISTRO E INSTALACION	1	\$13,931.97	Pieza	\$13,931.97
5111000282-7	MESA PARA BOOTH CON MADERA DE PAROTA, 1.60X0.61MT, INCLUYE SUMINISTRO E INSTALACION	1	\$13,931.97	Pieza	\$13,931.97
5111000282-8	MESA PARA BOOTH CON MADERA DE PAROTA, 1.60X0.61MT, INCLUYE SUMINISTRO E INSTALACION	1	\$13,931.97	Pieza	\$13,931.97
5111000282-9	MESA PARA BOOTH CON MADERA DE PAROTA, 1.60X0.61MT, INCLUYE SUMINISTRO E INSTALACION	1	\$13,931.97	Pieza	\$13,931.97
5111000283-1	MESA PARA BOOTH CON MADERA DE PAROTA, 1.48X1.00MT, INCLUYE SUMINISTRO E INSTALACION	1	\$18,641.42	Pieza	\$18,641.42
5111000283-2	MESA PARA BOOTH CON MADERA DE PAROTA, 1.48X1.00MT, INCLUYE SUMINISTRO E INSTALACION	1	\$18,641.42	Pieza	\$18,641.42
5111000284-1	MESA FABRICADA EN CUBIERTA DE MELAMINA DE 28MM, MEDIDAS DE 4.80 MTS X 1.50 MTS	1	\$118,828.08	Pieza	\$118,828.08
5111000285-1	MUEBLE PARA BASURA, FABRICADO EN MDF DE 19MM DE ESPESOR, RECUBIERTO EN MELAMINATERMOFUSIONADA, DE 50 L, PUERTA SUPERIOR CON MECANISMO RETRÁCTIL. 106 CM ALTO X 50 CM ANCHO X 60 CM FONDO	1	\$7,830.00	Pieza	\$7,830.00



COMISIÓN ESTATAL DEL SISTEMA PENITENCIARIO DE QUERÉTARO

Libro de Inventario de Bienes Muebles e Inmuebles Al 31 de diciembre de 2023

Utr: supervisor
Rep: rptActivosConac1

Fecha y hora de Impresión | 03/ene./2024
07:23 p. m.
Página: 40 de: 291

CIFRAS EN PESOS Y CENTAVOS (1)

NÚMERO DE INVENTARIO (2)	DESCRIPCIÓN (3)	CANTIDAD (4)	COSTO UNITARIO (5)	UNIDAD DE MEDIDA (6)	MONTO (7)
5111000285-2	MUEBLE PARA BASURA, FABRICADO EN MDF DE 19MM DE ESPESOR, RECUBIERTO EN MELAMINATERMOFUSIONADA, DE 50 L, PUERTA SUPERIOR CON MECANISMO RETRÁCTIL. 106 CM ALTO X 50 CM ANCHO X 60 CM FONDO	1	\$7,830.00	Pieza	\$7,830.00
5111000285-3	MUEBLE PARA BASURA, FABRICADO EN MDF DE 19MM DE ESPESOR, RECUBIERTO EN MELAMINATERMOFUSIONADA, DE 50 L, PUERTA SUPERIOR CON MECANISMO RETRÁCTIL. 106 CM ALTO X 50 CM ANCHO X 60 CM FONDO	1	\$7,830.00	Pieza	\$7,830.00
5111000285-4	MUEBLE PARA BASURA, FABRICADO EN MDF DE 19MM DE ESPESOR, RECUBIERTO EN MELAMINATERMOFUSIONADA, DE 50 L, PUERTA SUPERIOR CON MECANISMO RETRÁCTIL. 106 CM ALTO X 50 CM ANCHO X 60 CM FONDO	1	\$7,830.00	Pieza	\$7,830.00
5111000285-5	MUEBLE PARA BASURA, FABRICADO EN MDF DE 19MM DE ESPESOR, RECUBIERTO EN MELAMINATERMOFUSIONADA, DE 50 L, PUERTA SUPERIOR CON MECANISMO RETRÁCTIL. 106 CM ALTO X 50 CM ANCHO X 60 CM FONDO	1	\$7,830.00	Pieza	\$7,830.00
5111000285-6	MUEBLE PARA BASURA, FABRICADO EN MDF DE 19MM DE ESPESOR, RECUBIERTO EN MELAMINATERMOFUSIONADA, DE 50 L, PUERTA SUPERIOR CON MECANISMO RETRÁCTIL. 106 CM ALTO X 50 CM ANCHO X 60 CM FONDO	1	\$7,830.00	Pieza	\$7,830.00
5111000285-7	MUEBLE PARA BASURA, FABRICADO EN MDF DE 19MM DE ESPESOR, RECUBIERTO EN MELAMINATERMOFUSIONADA, DE 50 L, PUERTA SUPERIOR CON MECANISMO RETRÁCTIL. 106 CM ALTO X 50 CM ANCHO X 60 CM FONDO	1	\$7,830.00	Pieza	\$7,830.00
5111000286-1	PINTARRÓN ROTAFOLIO, 27 X 40"	1	\$6,780.00	Pieza	\$6,780.00
5111000287-1	SUMINISTRO E INSTALACIÓN DE BUTACA BOGART CON PALETA DE ESCRITURA	1	\$16,174.24	Pieza	\$16,174.24
5111000287-10	SUMINISTRO E INSTALACIÓN DE BUTACA BOGART CON PALETA DE ESCRITURA	1	\$16,174.24	Pieza	\$16,174.24
5111000287-100	SUMINISTRO E INSTALACIÓN DE BUTACA BOGART CON PALETA DE ESCRITURA	1	\$16,174.24	Pieza	\$16,174.24
5111000287-101	SUMINISTRO E INSTALACIÓN DE BUTACA BOGART CON PALETA DE ESCRITURA	1	\$16,174.24	Pieza	\$16,174.24
5111000287-102	SUMINISTRO E INSTALACIÓN DE BUTACA BOGART CON PALETA DE ESCRITURA	1	\$16,174.24	Pieza	\$16,174.24
5111000287-103	SUMINISTRO E INSTALACIÓN DE BUTACA BOGART CON PALETA DE ESCRITURA	1	\$16,174.24	Pieza	\$16,174.24
5111000287-104	SUMINISTRO E INSTALACIÓN DE BUTACA BOGART CON PALETA DE ESCRITURA	1	\$16,174.24	Pieza	\$16,174.24
5111000287-105	SUMINISTRO E INSTALACIÓN DE BUTACA BOGART CON PALETA DE ESCRITURA	1	\$16,174.24	Pieza	\$16,174.24
5111000287-106	SUMINISTRO E INSTALACIÓN DE BUTACA BOGART CON PALETA DE ESCRITURA	1	\$16,174.24	Pieza	\$16,174.24



COMISIÓN ESTATAL DEL SISTEMA PENITENCIARIO DE QUERÉTARO

Libro de Inventario de Bienes Muebles e Inmuebles Al 31 de diciembre de 2023

Usu: supervisor
Rep: rptActivosConac1

Fecha y hora de Impresión | 03/ene./2024
07:23 p. m.
Página: 41 de: 291

CIFRAS EN PESOS Y CENTAVOS (1)

NÚMERO DE INVENTARIO (2)	DESCRIPCIÓN (3)	CANTIDAD (4)	COSTO UNITARIO (5)	UNIDAD DE MEDIDA (6)	MONTO (7)
5111000287-107	SUMINISTRO E INSTALACIÓN DE BUTACA BOGART CON PALETA DE ESCRITURA	1	\$16,174.24	Pieza	\$16,174.24
5111000287-108	SUMINISTRO E INSTALACIÓN DE BUTACA BOGART CON PALETA DE ESCRITURA	1	\$16,174.24	Pieza	\$16,174.24
5111000287-109	SUMINISTRO E INSTALACIÓN DE BUTACA BOGART CON PALETA DE ESCRITURA	1	\$16,174.24	Pieza	\$16,174.24
5111000287-11	SUMINISTRO E INSTALACIÓN DE BUTACA BOGART CON PALETA DE ESCRITURA	1	\$16,174.24	Pieza	\$16,174.24
5111000287-110	SUMINISTRO E INSTALACIÓN DE BUTACA BOGART CON PALETA DE ESCRITURA	1	\$16,174.24	Pieza	\$16,174.24
5111000287-111	SUMINISTRO E INSTALACIÓN DE BUTACA BOGART CON PALETA DE ESCRITURA	1	\$16,174.24	Pieza	\$16,174.24
5111000287-112	SUMINISTRO E INSTALACIÓN DE BUTACA BOGART CON PALETA DE ESCRITURA	1	\$16,174.24	Pieza	\$16,174.24
5111000287-113	SUMINISTRO E INSTALACIÓN DE BUTACA BOGART CON PALETA DE ESCRITURA	1	\$16,174.24	Pieza	\$16,174.24
5111000287-114	SUMINISTRO E INSTALACIÓN DE BUTACA BOGART CON PALETA DE ESCRITURA	1	\$16,174.24	Pieza	\$16,174.24
5111000287-115	SUMINISTRO E INSTALACIÓN DE BUTACA BOGART CON PALETA DE ESCRITURA	1	\$16,174.24	Pieza	\$16,174.24
5111000287-116	SUMINISTRO E INSTALACIÓN DE BUTACA BOGART CON PALETA DE ESCRITURA	1	\$16,174.24	Pieza	\$16,174.24
5111000287-117	SUMINISTRO E INSTALACIÓN DE BUTACA BOGART CON PALETA DE ESCRITURA	1	\$16,174.24	Pieza	\$16,174.24
5111000287-118	SUMINISTRO E INSTALACIÓN DE BUTACA BOGART CON PALETA DE ESCRITURA	1	\$16,174.24	Pieza	\$16,174.24
5111000287-119	SUMINISTRO E INSTALACIÓN DE BUTACA BOGART CON PALETA DE ESCRITURA	1	\$16,174.24	Pieza	\$16,174.24
5111000287-12	SUMINISTRO E INSTALACIÓN DE BUTACA BOGART CON PALETA DE ESCRITURA	1	\$16,174.24	Pieza	\$16,174.24
5111000287-120	SUMINISTRO E INSTALACIÓN DE BUTACA BOGART CON PALETA DE ESCRITURA	1	\$16,174.24	Pieza	\$16,174.24
5111000287-121	SUMINISTRO E INSTALACIÓN DE BUTACA BOGART CON PALETA DE ESCRITURA	1	\$16,174.24	Pieza	\$16,174.24
5111000287-122	SUMINISTRO E INSTALACIÓN DE BUTACA BOGART CON PALETA DE ESCRITURA	1	\$16,174.24	Pieza	\$16,174.24
5111000287-123	SUMINISTRO E INSTALACIÓN DE BUTACA BOGART CON PALETA DE ESCRITURA	1	\$16,174.24	Pieza	\$16,174.24
5111000287-124	SUMINISTRO E INSTALACIÓN DE BUTACA BOGART CON PALETA DE ESCRITURA	1	\$16,174.24	Pieza	\$16,174.24
5111000287-125	SUMINISTRO E INSTALACIÓN DE BUTACA BOGART CON PALETA DE ESCRITURA	1	\$16,174.24	Pieza	\$16,174.24



COMISIÓN ESTATAL DEL SISTEMA PENITENCIARIO DE QUERÉTARO

Libro de Inventario de Bienes Muebles e Inmuebles Al 31 de diciembre de 2023

Usu: supervisor
Rep: rptActivosConac1

Fecha y hora de Impresión | 03/ene./2024
07:23 p. m.
Página: 42 de: 291

CIFRAS EN PESOS Y CENTAVOS (1)

NÚMERO DE INVENTARIO (2)	DESCRIPCIÓN (3)	CANTIDAD (4)	COSTO UNITARIO (5)	UNIDAD DE MEDIDA (6)	MONTO (7)
5111000287-126	SUMINISTRO E INSTALACIÓN DE BUTACA BOGART CON PALETA DE ESCRITURA	1	\$16,174.24	Pieza	\$16,174.24
5111000287-127	SUMINISTRO E INSTALACIÓN DE BUTACA BOGART CON PALETA DE ESCRITURA	1	\$16,174.24	Pieza	\$16,174.24
5111000287-128	SUMINISTRO E INSTALACIÓN DE BUTACA BOGART CON PALETA DE ESCRITURA	1	\$16,174.24	Pieza	\$16,174.24
5111000287-129	SUMINISTRO E INSTALACIÓN DE BUTACA BOGART CON PALETA DE ESCRITURA	1	\$16,174.24	Pieza	\$16,174.24
5111000287-13	SUMINISTRO E INSTALACIÓN DE BUTACA BOGART CON PALETA DE ESCRITURA	1	\$16,174.24	Pieza	\$16,174.24
5111000287-130	SUMINISTRO E INSTALACIÓN DE BUTACA BOGART CON PALETA DE ESCRITURA	1	\$16,174.24	Pieza	\$16,174.24
5111000287-131	SUMINISTRO E INSTALACIÓN DE BUTACA BOGART CON PALETA DE ESCRITURA	1	\$16,174.24	Pieza	\$16,174.24
5111000287-132	SUMINISTRO E INSTALACIÓN DE BUTACA BOGART CON PALETA DE ESCRITURA	1	\$16,174.24	Pieza	\$16,174.24
5111000287-133	SUMINISTRO E INSTALACIÓN DE BUTACA BOGART CON PALETA DE ESCRITURA	1	\$16,174.24	Pieza	\$16,174.24
5111000287-134	SUMINISTRO E INSTALACIÓN DE BUTACA BOGART CON PALETA DE ESCRITURA	1	\$16,174.24	Pieza	\$16,174.24
5111000287-135	SUMINISTRO E INSTALACIÓN DE BUTACA BOGART CON PALETA DE ESCRITURA	1	\$16,174.24	Pieza	\$16,174.24
5111000287-136	SUMINISTRO E INSTALACIÓN DE BUTACA BOGART CON PALETA DE ESCRITURA	1	\$16,174.24	Pieza	\$16,174.24
5111000287-137	SUMINISTRO E INSTALACIÓN DE BUTACA BOGART CON PALETA DE ESCRITURA	1	\$16,174.24	Pieza	\$16,174.24
5111000287-138	SUMINISTRO E INSTALACIÓN DE BUTACA BOGART CON PALETA DE ESCRITURA	1	\$16,174.24	Pieza	\$16,174.24
5111000287-139	SUMINISTRO E INSTALACIÓN DE BUTACA BOGART CON PALETA DE ESCRITURA	1	\$16,174.24	Pieza	\$16,174.24
5111000287-14	SUMINISTRO E INSTALACIÓN DE BUTACA BOGART CON PALETA DE ESCRITURA	1	\$16,174.24	Pieza	\$16,174.24
5111000287-140	SUMINISTRO E INSTALACIÓN DE BUTACA BOGART CON PALETA DE ESCRITURA	1	\$16,174.24	Pieza	\$16,174.24
5111000287-141	SUMINISTRO E INSTALACIÓN DE BUTACA BOGART CON PALETA DE ESCRITURA	1	\$16,174.24	Pieza	\$16,174.24
5111000287-142	SUMINISTRO E INSTALACIÓN DE BUTACA BOGART CON PALETA DE ESCRITURA	1	\$16,174.24	Pieza	\$16,174.24
5111000287-143	SUMINISTRO E INSTALACIÓN DE BUTACA BOGART CON PALETA DE ESCRITURA	1	\$16,174.24	Pieza	\$16,174.24
5111000287-144	SUMINISTRO E INSTALACIÓN DE BUTACA BOGART CON PALETA DE ESCRITURA	1	\$16,174.24	Pieza	\$16,174.24



COMISIÓN ESTATAL DEL SISTEMA PENITENCIARIO DE QUERÉTARO

Libro de Inventario de Bienes Muebles e Inmuebles Al 31 de diciembre de 2023

Usu: supervisor
Rep: rptActivosConac1

Fecha y hora de Impresión | 03/ene./2024
07:23 p. m.
Página: 43 de: 291

CIFRAS EN PESOS Y CENTAVOS (1)

NÚMERO DE INVENTARIO (2)	DESCRIPCIÓN (3)	CANTIDAD (4)	COSTO UNITARIO (5)	UNIDAD DE MEDIDA (6)	MONTO (7)
5111000287-145	SUMINISTRO E INSTALACIÓN DE BUTACA BOGART CON PALETA DE ESCRITURA	1	\$16,174.24	Pieza	\$16,174.24
5111000287-146	SUMINISTRO E INSTALACIÓN DE BUTACA BOGART CON PALETA DE ESCRITURA	1	\$16,174.24	Pieza	\$16,174.24
5111000287-147	SUMINISTRO E INSTALACIÓN DE BUTACA BOGART CON PALETA DE ESCRITURA	1	\$16,174.24	Pieza	\$16,174.24
5111000287-148	SUMINISTRO E INSTALACIÓN DE BUTACA BOGART CON PALETA DE ESCRITURA	1	\$16,174.24	Pieza	\$16,174.24
5111000287-149	SUMINISTRO E INSTALACIÓN DE BUTACA BOGART CON PALETA DE ESCRITURA	1	\$16,174.24	Pieza	\$16,174.24
5111000287-15	SUMINISTRO E INSTALACIÓN DE BUTACA BOGART CON PALETA DE ESCRITURA	1	\$16,174.24	Pieza	\$16,174.24
5111000287-150	SUMINISTRO E INSTALACIÓN DE BUTACA BOGART CON PALETA DE ESCRITURA	1	\$16,174.24	Pieza	\$16,174.24
5111000287-151	SUMINISTRO E INSTALACIÓN DE BUTACA BOGART CON PALETA DE ESCRITURA	1	\$16,174.24	Pieza	\$16,174.24
5111000287-152	SUMINISTRO E INSTALACIÓN DE BUTACA BOGART CON PALETA DE ESCRITURA	1	\$16,174.24	Pieza	\$16,174.24
5111000287-153	SUMINISTRO E INSTALACIÓN DE BUTACA BOGART CON PALETA DE ESCRITURA	1	\$16,174.24	Pieza	\$16,174.24
5111000287-154	SUMINISTRO E INSTALACIÓN DE BUTACA BOGART CON PALETA DE ESCRITURA	1	\$16,174.24	Pieza	\$16,174.24
5111000287-155	SUMINISTRO E INSTALACIÓN DE BUTACA BOGART CON PALETA DE ESCRITURA	1	\$16,174.24	Pieza	\$16,174.24
5111000287-156	SUMINISTRO E INSTALACIÓN DE BUTACA BOGART CON PALETA DE ESCRITURA	1	\$16,174.24	Pieza	\$16,174.24
5111000287-157	SUMINISTRO E INSTALACIÓN DE BUTACA BOGART CON PALETA DE ESCRITURA	1	\$16,174.24	Pieza	\$16,174.24
5111000287-158	SUMINISTRO E INSTALACIÓN DE BUTACA BOGART CON PALETA DE ESCRITURA	1	\$16,174.24	Pieza	\$16,174.24
5111000287-159	SUMINISTRO E INSTALACIÓN DE BUTACA BOGART CON PALETA DE ESCRITURA	1	\$16,174.24	Pieza	\$16,174.24
5111000287-16	SUMINISTRO E INSTALACIÓN DE BUTACA BOGART CON PALETA DE ESCRITURA	1	\$16,174.24	Pieza	\$16,174.24
5111000287-160	SUMINISTRO E INSTALACIÓN DE BUTACA BOGART CON PALETA DE ESCRITURA	1	\$16,174.24	Pieza	\$16,174.24
5111000287-161	SUMINISTRO E INSTALACIÓN DE BUTACA BOGART CON PALETA DE ESCRITURA	1	\$16,174.24	Pieza	\$16,174.24
5111000287-162	SUMINISTRO E INSTALACIÓN DE BUTACA BOGART CON PALETA DE ESCRITURA	1	\$16,174.24	Pieza	\$16,174.24
5111000287-163	SUMINISTRO E INSTALACIÓN DE BUTACA BOGART CON PALETA DE ESCRITURA	1	\$16,174.24	Pieza	\$16,174.24



COMISIÓN ESTATAL DEL SISTEMA PENITENCIARIO DE QUERÉTARO

Libro de Inventario de Bienes Muebles e Inmuebles Al 31 de diciembre de 2023

Usu: supervisor
Rep: rptActivosConac1

Fecha y hora de Impresión | 03/ene./2024
07:23 p. m.
Página: 44 de: 291

CIFRAS EN PESOS Y CENTAVOS (1)

NÚMERO DE INVENTARIO (2)	DESCRIPCIÓN (3)	CANTIDAD (4)	COSTO UNITARIO (5)	UNIDAD DE MEDIDA (6)	MONTO (7)
5111000287-164	SUMINISTRO E INSTALACIÓN DE BUTACA BOGART CON PALETA DE ESCRITURA	1	\$16,174.24	Pieza	\$16,174.24
5111000287-165	SUMINISTRO E INSTALACIÓN DE BUTACA BOGART CON PALETA DE ESCRITURA	1	\$16,174.24	Pieza	\$16,174.24
5111000287-166	SUMINISTRO E INSTALACIÓN DE BUTACA BOGART CON PALETA DE ESCRITURA	1	\$16,174.24	Pieza	\$16,174.24
5111000287-17	SUMINISTRO E INSTALACIÓN DE BUTACA BOGART CON PALETA DE ESCRITURA	1	\$16,174.24	Pieza	\$16,174.24
5111000287-18	SUMINISTRO E INSTALACIÓN DE BUTACA BOGART CON PALETA DE ESCRITURA	1	\$16,174.24	Pieza	\$16,174.24
5111000287-19	SUMINISTRO E INSTALACIÓN DE BUTACA BOGART CON PALETA DE ESCRITURA	1	\$16,174.24	Pieza	\$16,174.24
5111000287-2	SUMINISTRO E INSTALACIÓN DE BUTACA BOGART CON PALETA DE ESCRITURA	1	\$16,174.24	Pieza	\$16,174.24
5111000287-20	SUMINISTRO E INSTALACIÓN DE BUTACA BOGART CON PALETA DE ESCRITURA	1	\$16,174.24	Pieza	\$16,174.24
5111000287-21	SUMINISTRO E INSTALACIÓN DE BUTACA BOGART CON PALETA DE ESCRITURA	1	\$16,174.24	Pieza	\$16,174.24
5111000287-22	SUMINISTRO E INSTALACIÓN DE BUTACA BOGART CON PALETA DE ESCRITURA	1	\$16,174.24	Pieza	\$16,174.24
5111000287-23	SUMINISTRO E INSTALACIÓN DE BUTACA BOGART CON PALETA DE ESCRITURA	1	\$16,174.24	Pieza	\$16,174.24
5111000287-24	SUMINISTRO E INSTALACIÓN DE BUTACA BOGART CON PALETA DE ESCRITURA	1	\$16,174.24	Pieza	\$16,174.24
5111000287-25	SUMINISTRO E INSTALACIÓN DE BUTACA BOGART CON PALETA DE ESCRITURA	1	\$16,174.24	Pieza	\$16,174.24
5111000287-26	SUMINISTRO E INSTALACIÓN DE BUTACA BOGART CON PALETA DE ESCRITURA	1	\$16,174.24	Pieza	\$16,174.24
5111000287-27	SUMINISTRO E INSTALACIÓN DE BUTACA BOGART CON PALETA DE ESCRITURA	1	\$16,174.24	Pieza	\$16,174.24
5111000287-28	SUMINISTRO E INSTALACIÓN DE BUTACA BOGART CON PALETA DE ESCRITURA	1	\$16,174.24	Pieza	\$16,174.24
5111000287-29	SUMINISTRO E INSTALACIÓN DE BUTACA BOGART CON PALETA DE ESCRITURA	1	\$16,174.24	Pieza	\$16,174.24
5111000287-3	SUMINISTRO E INSTALACIÓN DE BUTACA BOGART CON PALETA DE ESCRITURA	1	\$16,174.24	Pieza	\$16,174.24
5111000287-30	SUMINISTRO E INSTALACIÓN DE BUTACA BOGART CON PALETA DE ESCRITURA	1	\$16,174.24	Pieza	\$16,174.24
5111000287-31	SUMINISTRO E INSTALACIÓN DE BUTACA BOGART CON PALETA DE ESCRITURA	1	\$16,174.24	Pieza	\$16,174.24
5111000287-32	SUMINISTRO E INSTALACIÓN DE BUTACA BOGART CON PALETA DE ESCRITURA	1	\$16,174.24	Pieza	\$16,174.24



COMISIÓN ESTATAL DEL SISTEMA PENITENCIARIO DE QUERÉTARO

Libro de Inventario de Bienes Muebles e Inmuebles Al 31 de diciembre de 2023

Usu: supervisor
Rep: rptActivosConac1

Fecha y hora de Impresión | 03/ene./2024
07:23 p. m.
Página: 45 de: 291

CIFRAS EN PESOS Y CENTAVOS (1)

NÚMERO DE INVENTARIO (2)	DESCRIPCIÓN (3)	CANTIDAD (4)	COSTO UNITARIO (5)	UNIDAD DE MEDIDA (6)	MONTO (7)
5111000287-33	SUMINISTRO E INSTALACIÓN DE BUTACA BOGART CON PALETA DE ESCRITURA	1	\$16,174.24	Pieza	\$16,174.24
5111000287-34	SUMINISTRO E INSTALACIÓN DE BUTACA BOGART CON PALETA DE ESCRITURA	1	\$16,174.24	Pieza	\$16,174.24
5111000287-35	SUMINISTRO E INSTALACIÓN DE BUTACA BOGART CON PALETA DE ESCRITURA	1	\$16,174.24	Pieza	\$16,174.24
5111000287-36	SUMINISTRO E INSTALACIÓN DE BUTACA BOGART CON PALETA DE ESCRITURA	1	\$16,174.24	Pieza	\$16,174.24
5111000287-37	SUMINISTRO E INSTALACIÓN DE BUTACA BOGART CON PALETA DE ESCRITURA	1	\$16,174.24	Pieza	\$16,174.24
5111000287-38	SUMINISTRO E INSTALACIÓN DE BUTACA BOGART CON PALETA DE ESCRITURA	1	\$16,174.24	Pieza	\$16,174.24
5111000287-39	SUMINISTRO E INSTALACIÓN DE BUTACA BOGART CON PALETA DE ESCRITURA	1	\$16,174.24	Pieza	\$16,174.24
5111000287-4	SUMINISTRO E INSTALACIÓN DE BUTACA BOGART CON PALETA DE ESCRITURA	1	\$16,174.24	Pieza	\$16,174.24
5111000287-40	SUMINISTRO E INSTALACIÓN DE BUTACA BOGART CON PALETA DE ESCRITURA	1	\$16,174.24	Pieza	\$16,174.24
5111000287-41	SUMINISTRO E INSTALACIÓN DE BUTACA BOGART CON PALETA DE ESCRITURA	1	\$16,174.24	Pieza	\$16,174.24
5111000287-42	SUMINISTRO E INSTALACIÓN DE BUTACA BOGART CON PALETA DE ESCRITURA	1	\$16,174.24	Pieza	\$16,174.24
5111000287-43	SUMINISTRO E INSTALACIÓN DE BUTACA BOGART CON PALETA DE ESCRITURA	1	\$16,174.24	Pieza	\$16,174.24
5111000287-44	SUMINISTRO E INSTALACIÓN DE BUTACA BOGART CON PALETA DE ESCRITURA	1	\$16,174.24	Pieza	\$16,174.24
5111000287-45	SUMINISTRO E INSTALACIÓN DE BUTACA BOGART CON PALETA DE ESCRITURA	1	\$16,174.24	Pieza	\$16,174.24
5111000287-46	SUMINISTRO E INSTALACIÓN DE BUTACA BOGART CON PALETA DE ESCRITURA	1	\$16,174.24	Pieza	\$16,174.24
5111000287-47	SUMINISTRO E INSTALACIÓN DE BUTACA BOGART CON PALETA DE ESCRITURA	1	\$16,174.24	Pieza	\$16,174.24
5111000287-48	SUMINISTRO E INSTALACIÓN DE BUTACA BOGART CON PALETA DE ESCRITURA	1	\$16,174.24	Pieza	\$16,174.24
5111000287-49	SUMINISTRO E INSTALACIÓN DE BUTACA BOGART CON PALETA DE ESCRITURA	1	\$16,174.24	Pieza	\$16,174.24
5111000287-5	SUMINISTRO E INSTALACIÓN DE BUTACA BOGART CON PALETA DE ESCRITURA	1	\$16,174.24	Pieza	\$16,174.24
5111000287-50	SUMINISTRO E INSTALACIÓN DE BUTACA BOGART CON PALETA DE ESCRITURA	1	\$16,174.24	Pieza	\$16,174.24
5111000287-51	SUMINISTRO E INSTALACIÓN DE BUTACA BOGART CON PALETA DE ESCRITURA	1	\$16,174.24	Pieza	\$16,174.24



COMISIÓN ESTATAL DEL SISTEMA PENITENCIARIO DE QUERÉTARO

Libro de Inventario de Bienes Muebles e Inmuebles Al 31 de diciembre de 2023

Usu: supervisor
Rep: rptActivosConac1

Fecha y hora de Impresión | 03/ene./2024
07:23 p. m.
Página: 46 de: 291

CIFRAS EN PESOS Y CENTAVOS (1)

NÚMERO DE INVENTARIO (2)	DESCRIPCIÓN (3)	CANTIDAD (4)	COSTO UNITARIO (5)	UNIDAD DE MEDIDA (6)	MONTO (7)
5111000287-52	SUMINISTRO E INSTALACIÓN DE BUTACA BOGART CON PALETA DE ESCRITURA	1	\$16,174.24	Pieza	\$16,174.24
5111000287-53	SUMINISTRO E INSTALACIÓN DE BUTACA BOGART CON PALETA DE ESCRITURA	1	\$16,174.24	Pieza	\$16,174.24
5111000287-54	SUMINISTRO E INSTALACIÓN DE BUTACA BOGART CON PALETA DE ESCRITURA	1	\$16,174.24	Pieza	\$16,174.24
5111000287-55	SUMINISTRO E INSTALACIÓN DE BUTACA BOGART CON PALETA DE ESCRITURA	1	\$16,174.24	Pieza	\$16,174.24
5111000287-56	SUMINISTRO E INSTALACIÓN DE BUTACA BOGART CON PALETA DE ESCRITURA	1	\$16,174.24	Pieza	\$16,174.24
5111000287-57	SUMINISTRO E INSTALACIÓN DE BUTACA BOGART CON PALETA DE ESCRITURA	1	\$16,174.24	Pieza	\$16,174.24
5111000287-58	SUMINISTRO E INSTALACIÓN DE BUTACA BOGART CON PALETA DE ESCRITURA	1	\$16,174.24	Pieza	\$16,174.24
5111000287-59	SUMINISTRO E INSTALACIÓN DE BUTACA BOGART CON PALETA DE ESCRITURA	1	\$16,174.24	Pieza	\$16,174.24
5111000287-6	SUMINISTRO E INSTALACIÓN DE BUTACA BOGART CON PALETA DE ESCRITURA	1	\$16,174.24	Pieza	\$16,174.24
5111000287-60	SUMINISTRO E INSTALACIÓN DE BUTACA BOGART CON PALETA DE ESCRITURA	1	\$16,174.24	Pieza	\$16,174.24
5111000287-61	SUMINISTRO E INSTALACIÓN DE BUTACA BOGART CON PALETA DE ESCRITURA	1	\$16,174.24	Pieza	\$16,174.24
5111000287-62	SUMINISTRO E INSTALACIÓN DE BUTACA BOGART CON PALETA DE ESCRITURA	1	\$16,174.24	Pieza	\$16,174.24
5111000287-63	SUMINISTRO E INSTALACIÓN DE BUTACA BOGART CON PALETA DE ESCRITURA	1	\$16,174.24	Pieza	\$16,174.24
5111000287-64	SUMINISTRO E INSTALACIÓN DE BUTACA BOGART CON PALETA DE ESCRITURA	1	\$16,174.24	Pieza	\$16,174.24
5111000287-65	SUMINISTRO E INSTALACIÓN DE BUTACA BOGART CON PALETA DE ESCRITURA	1	\$16,174.24	Pieza	\$16,174.24
5111000287-66	SUMINISTRO E INSTALACIÓN DE BUTACA BOGART CON PALETA DE ESCRITURA	1	\$16,174.24	Pieza	\$16,174.24
5111000287-67	SUMINISTRO E INSTALACIÓN DE BUTACA BOGART CON PALETA DE ESCRITURA	1	\$16,174.24	Pieza	\$16,174.24
5111000287-68	SUMINISTRO E INSTALACIÓN DE BUTACA BOGART CON PALETA DE ESCRITURA	1	\$16,174.24	Pieza	\$16,174.24
5111000287-69	SUMINISTRO E INSTALACIÓN DE BUTACA BOGART CON PALETA DE ESCRITURA	1	\$16,174.24	Pieza	\$16,174.24
5111000287-7	SUMINISTRO E INSTALACIÓN DE BUTACA BOGART CON PALETA DE ESCRITURA	1	\$16,174.24	Pieza	\$16,174.24
5111000287-70	SUMINISTRO E INSTALACIÓN DE BUTACA BOGART CON PALETA DE ESCRITURA	1	\$16,174.24	Pieza	\$16,174.24



COMISIÓN ESTATAL DEL SISTEMA PENITENCIARIO DE QUERÉTARO

Libro de Inventario de Bienes Muebles e Inmuebles Al 31 de diciembre de 2023

Usu: supervisor
Rep: rptActivosConac1

Fecha y hora de Impresión | 03/ene./2024 07:23 p. m.
Página: 47 de: 291

CIFRAS EN PESOS Y CENTAVOS (1)

NÚMERO DE INVENTARIO (2)	DESCRIPCIÓN (3)	CANTIDAD (4)	COSTO UNITARIO (5)	UNIDAD DE MEDIDA (6)	MONTO (7)
5111000287-71	SUMINISTRO E INSTALACIÓN DE BUTACA BOGART CON PALETA DE ESCRITURA	1	\$16,174.24	Pieza	\$16,174.24
5111000287-72	SUMINISTRO E INSTALACIÓN DE BUTACA BOGART CON PALETA DE ESCRITURA	1	\$16,174.24	Pieza	\$16,174.24
5111000287-73	SUMINISTRO E INSTALACIÓN DE BUTACA BOGART CON PALETA DE ESCRITURA	1	\$16,174.24	Pieza	\$16,174.24
5111000287-74	SUMINISTRO E INSTALACIÓN DE BUTACA BOGART CON PALETA DE ESCRITURA	1	\$16,174.24	Pieza	\$16,174.24
5111000287-75	SUMINISTRO E INSTALACIÓN DE BUTACA BOGART CON PALETA DE ESCRITURA	1	\$16,174.24	Pieza	\$16,174.24
5111000287-76	SUMINISTRO E INSTALACIÓN DE BUTACA BOGART CON PALETA DE ESCRITURA	1	\$16,174.24	Pieza	\$16,174.24
5111000287-77	SUMINISTRO E INSTALACIÓN DE BUTACA BOGART CON PALETA DE ESCRITURA	1	\$16,174.24	Pieza	\$16,174.24
5111000287-78	SUMINISTRO E INSTALACIÓN DE BUTACA BOGART CON PALETA DE ESCRITURA	1	\$16,174.24	Pieza	\$16,174.24
5111000287-79	SUMINISTRO E INSTALACIÓN DE BUTACA BOGART CON PALETA DE ESCRITURA	1	\$16,174.24	Pieza	\$16,174.24
5111000287-8	SUMINISTRO E INSTALACIÓN DE BUTACA BOGART CON PALETA DE ESCRITURA	1	\$16,174.24	Pieza	\$16,174.24
5111000287-80	SUMINISTRO E INSTALACIÓN DE BUTACA BOGART CON PALETA DE ESCRITURA	1	\$16,174.24	Pieza	\$16,174.24
5111000287-81	SUMINISTRO E INSTALACIÓN DE BUTACA BOGART CON PALETA DE ESCRITURA	1	\$16,174.24	Pieza	\$16,174.24
5111000287-82	SUMINISTRO E INSTALACIÓN DE BUTACA BOGART CON PALETA DE ESCRITURA	1	\$16,174.24	Pieza	\$16,174.24
5111000287-83	SUMINISTRO E INSTALACIÓN DE BUTACA BOGART CON PALETA DE ESCRITURA	1	\$16,174.24	Pieza	\$16,174.24
5111000287-84	SUMINISTRO E INSTALACIÓN DE BUTACA BOGART CON PALETA DE ESCRITURA	1	\$16,174.24	Pieza	\$16,174.24
5111000287-85	SUMINISTRO E INSTALACIÓN DE BUTACA BOGART CON PALETA DE ESCRITURA	1	\$16,174.24	Pieza	\$16,174.24
5111000287-86	SUMINISTRO E INSTALACIÓN DE BUTACA BOGART CON PALETA DE ESCRITURA	1	\$16,174.24	Pieza	\$16,174.24
5111000287-87	SUMINISTRO E INSTALACIÓN DE BUTACA BOGART CON PALETA DE ESCRITURA	1	\$16,174.24	Pieza	\$16,174.24
5111000287-88	SUMINISTRO E INSTALACIÓN DE BUTACA BOGART CON PALETA DE ESCRITURA	1	\$16,174.24	Pieza	\$16,174.24
5111000287-89	SUMINISTRO E INSTALACIÓN DE BUTACA BOGART CON PALETA DE ESCRITURA	1	\$16,174.24	Pieza	\$16,174.24
5111000287-9	SUMINISTRO E INSTALACIÓN DE BUTACA BOGART CON PALETA DE ESCRITURA	1	\$16,174.24	Pieza	\$16,174.24



COMISIÓN ESTATAL DEL SISTEMA PENITENCIARIO DE QUERÉTARO

Libro de Inventario de Bienes Muebles e Inmuebles
Al 31 de diciembre de 2023

Usu: supervisor
Rep: rptActivosConac1

Fecha y hora de Impresión | 03/ene./2024
07:23 p. m.
Página: 48 de: 291

CIFRAS EN PESOS Y CENTAVOS
(1)

NÚMERO DE INVENTARIO (2)	DESCRIPCIÓN (3)	CANTIDAD (4)	COSTO UNITARIO (5)	UNIDAD DE MEDIDA (6)	MONTO (7)
5111000287-90	SUMINISTRO E INSTALACIÓN DE BUTACA BOGART CON PALETA DE ESCRITURA	1	\$16,174.24	Pieza	\$16,174.24
5111000287-91	SUMINISTRO E INSTALACIÓN DE BUTACA BOGART CON PALETA DE ESCRITURA	1	\$16,174.24	Pieza	\$16,174.24
5111000287-92	SUMINISTRO E INSTALACIÓN DE BUTACA BOGART CON PALETA DE ESCRITURA	1	\$16,174.24	Pieza	\$16,174.24
5111000287-93	SUMINISTRO E INSTALACIÓN DE BUTACA BOGART CON PALETA DE ESCRITURA	1	\$16,174.24	Pieza	\$16,174.24
5111000287-94	SUMINISTRO E INSTALACIÓN DE BUTACA BOGART CON PALETA DE ESCRITURA	1	\$16,174.24	Pieza	\$16,174.24
5111000287-95	SUMINISTRO E INSTALACIÓN DE BUTACA BOGART CON PALETA DE ESCRITURA	1	\$16,174.24	Pieza	\$16,174.24
5111000287-96	SUMINISTRO E INSTALACIÓN DE BUTACA BOGART CON PALETA DE ESCRITURA	1	\$16,174.24	Pieza	\$16,174.24
5111000287-97	SUMINISTRO E INSTALACIÓN DE BUTACA BOGART CON PALETA DE ESCRITURA	1	\$16,174.24	Pieza	\$16,174.24
5111000287-98	SUMINISTRO E INSTALACIÓN DE BUTACA BOGART CON PALETA DE ESCRITURA	1	\$16,174.24	Pieza	\$16,174.24
5111000287-99	SUMINISTRO E INSTALACIÓN DE BUTACA BOGART CON PALETA DE ESCRITURA	1	\$16,174.24	Pieza	\$16,174.24
5111000288-1	MESA DE JUNTAS MODULAR, FABRICADA EN MDF CON ENCHAPADO EN OKUME, CANTO BOLEADO TERMINADO EN POLIESTER, MEDIDA GENERAL DE 3.20 X 6.00 MT Y 8 MINIPORTS EN ACERO INOXIDABLE CEPILLADO, 3 PUERTOS CORRIENTE 127V, 2 PUERTOS USB, 2 PUERTOS RJ45 (CAT6), 1 PUE	1	\$172,851.60	Pieza	\$172,851.60
5111000289-1	SILLON EJECUTIVO DE RESPALDO ALTO CON CABECERA COLOR NEGRO, ASIENTO EN MALLA DE POLIMERO PLASTICO, CON CAIDA DE CASCADA EN LA PARTE FRONTAL Y POSTERIOR, BASE PERIMETRAL DE RESPALDO EN MALLA DE POLIMERO TERMOPLASTICO CON DISEÑO ERGONOMICO, CON CONCHA	1	\$17,214.40	Pieza	\$17,214.40
5111000289-10	SILLON EJECUTIVO DE RESPALDO ALTO CON CABECERA COLOR NEGRO, ASIENTO EN MALLA DE POLIMERO PLASTICO, CON CAIDA DE CASCADA EN LA PARTE FRONTAL Y POSTERIOR, BASE PERIMETRAL DE RESPALDO EN MALLA DE POLIMERO TERMOPLASTICO CON DISEÑO ERGONOMICO, CON CONCHA	1	\$17,214.40	Pieza	\$17,214.40
5111000289-11	SILLON EJECUTIVO DE RESPALDO ALTO CON CABECERA COLOR NEGRO, ASIENTO EN MALLA DE POLIMERO PLASTICO, CON CAIDA DE CASCADA EN LA PARTE FRONTAL Y POSTERIOR, BASE PERIMETRAL DE RESPALDO EN MALLA DE POLIMERO TERMOPLASTICO CON DISEÑO ERGONOMICO, CON CONCHA	1	\$17,214.40	Pieza	\$17,214.40



COMISIÓN ESTATAL DEL SISTEMA PENITENCIARIO DE QUERÉTARO

Libro de Inventario de Bienes Muebles e Inmuebles Al 31 de diciembre de 2023

Usu: supervisor
Rep: rptActivosConac1

Fecha y hora de Impresión | 03/ene./2024
07:23 p. m.
Página: 49 de: 291

CIFRAS EN PESOS Y CENTAVOS (1)

NÚMERO DE INVENTARIO (2)	DESCRIPCIÓN (3)	CANTIDAD (4)	COSTO UNITARIO (5)	UNIDAD DE MEDIDA (6)	MONTO (7)
5111000289-12	SILLON EJECUTIVO DE RESPALDO ALTO CON CABECERA COLOR NEGRO, ASIENTO EN MALLA DE POLIMERO PLASTICO, CON CAIDA DE CASCADA EN LA PARTE FRONTAL Y POSTERIOR, BASE PERIMETRAL DE RESPALDO EN MALLA DE POLIMERO TERMOPLASTICO CON DISEÑO ERGONOMICO, CON CONCHA	1	\$17,214.40	Pieza	\$17,214.40
5111000289-13	SILLON EJECUTIVO DE RESPALDO ALTO CON CABECERA COLOR NEGRO, ASIENTO EN MALLA DE POLIMERO PLASTICO, CON CAIDA DE CASCADA EN LA PARTE FRONTAL Y POSTERIOR, BASE PERIMETRAL DE RESPALDO EN MALLA DE POLIMERO TERMOPLASTICO CON DISEÑO ERGONOMICO, CON CONCHA	1	\$17,214.40	Pieza	\$17,214.40
5111000289-14	SILLON EJECUTIVO DE RESPALDO ALTO CON CABECERA COLOR NEGRO, ASIENTO EN MALLA DE POLIMERO PLASTICO, CON CAIDA DE CASCADA EN LA PARTE FRONTAL Y POSTERIOR, BASE PERIMETRAL DE RESPALDO EN MALLA DE POLIMERO TERMOPLASTICO CON DISEÑO ERGONOMICO, CON CONCHA	1	\$17,214.40	Pieza	\$17,214.40
5111000289-15	SILLON EJECUTIVO DE RESPALDO ALTO CON CABECERA COLOR NEGRO, ASIENTO EN MALLA DE POLIMERO PLASTICO, CON CAIDA DE CASCADA EN LA PARTE FRONTAL Y POSTERIOR, BASE PERIMETRAL DE RESPALDO EN MALLA DE POLIMERO TERMOPLASTICO CON DISEÑO ERGONOMICO, CON CONCHA	1	\$17,214.40	Pieza	\$17,214.40
5111000289-16	SILLON EJECUTIVO DE RESPALDO ALTO CON CABECERA COLOR NEGRO, ASIENTO EN MALLA DE POLIMERO PLASTICO, CON CAIDA DE CASCADA EN LA PARTE FRONTAL Y POSTERIOR, BASE PERIMETRAL DE RESPALDO EN MALLA DE POLIMERO TERMOPLASTICO CON DISEÑO ERGONOMICO, CON CONCHA	1	\$17,214.40	Pieza	\$17,214.40
5111000289-2	SILLON EJECUTIVO DE RESPALDO ALTO CON CABECERA COLOR NEGRO, ASIENTO EN MALLA DE POLIMERO PLASTICO, CON CAIDA DE CASCADA EN LA PARTE FRONTAL Y POSTERIOR, BASE PERIMETRAL DE RESPALDO EN MALLA DE POLIMERO TERMOPLASTICO CON DISEÑO ERGONOMICO, CON CONCHA	1	\$17,214.40	Pieza	\$17,214.40
5111000289-3	SILLON EJECUTIVO DE RESPALDO ALTO CON CABECERA COLOR NEGRO, ASIENTO EN MALLA DE POLIMERO PLASTICO, CON CAIDA DE CASCADA EN LA PARTE FRONTAL Y POSTERIOR, BASE PERIMETRAL DE RESPALDO EN MALLA DE POLIMERO TERMOPLASTICO CON DISEÑO ERGONOMICO, CON CONCHA	1	\$17,214.40	Pieza	\$17,214.40
5111000289-4	SILLON EJECUTIVO DE RESPALDO ALTO CON CABECERA COLOR NEGRO, ASIENTO EN MALLA DE POLIMERO PLASTICO, CON CAIDA DE CASCADA EN LA PARTE FRONTAL Y POSTERIOR, BASE PERIMETRAL DE RESPALDO EN MALLA DE POLIMERO TERMOPLASTICO CON DISEÑO ERGONOMICO, CON CONCHA	1	\$17,214.40	Pieza	\$17,214.40
5111000289-5	SILLON EJECUTIVO DE RESPALDO ALTO CON CABECERA COLOR NEGRO, ASIENTO EN MALLA DE POLIMERO PLASTICO, CON CAIDA DE CASCADA EN LA PARTE FRONTAL Y POSTERIOR, BASE PERIMETRAL DE RESPALDO EN MALLA DE POLIMERO TERMOPLASTICO CON DISEÑO ERGONOMICO, CON CONCHA	1	\$17,214.40	Pieza	\$17,214.40



COMISIÓN ESTATAL DEL SISTEMA PENITENCIARIO DE QUERÉTARO

Libro de Inventario de Bienes Muebles e Inmuebles
Al 31 de diciembre de 2023

Usu: supervisor
Rep: rptActivosConac1

Fecha y hora de Impresión | 03/ene./2024
07:23 p. m.
Página: 50 de: 291

CIFRAS EN PESOS Y CENTAVOS
(1)

NÚMERO DE INVENTARIO (2)	DESCRIPCIÓN (3)	CANTIDAD (4)	COSTO UNITARIO (5)	UNIDAD DE MEDIDA (6)	MONTO (7)
5111000289-6	SILLON EJECUTIVO DE RESPALDO ALTO CON CABECERA COLOR NEGRO, ASIENTO EN MALLA DE POLIMERO PLASTICO, CON CAIDA DE CASCADA EN LA PARTE FRONTAL Y POSTERIOR, BASE PERIMETRAL DE RESPALDO EN MALLA DE POLIMERO TERMOPLASTICO CON DISEÑO ERGONOMICO, CON CONCHA	1	\$17,214.40	Pieza	\$17,214.40
5111000289-7	SILLON EJECUTIVO DE RESPALDO ALTO CON CABECERA COLOR NEGRO, ASIENTO EN MALLA DE POLIMERO PLASTICO, CON CAIDA DE CASCADA EN LA PARTE FRONTAL Y POSTERIOR, BASE PERIMETRAL DE RESPALDO EN MALLA DE POLIMERO TERMOPLASTICO CON DISEÑO ERGONOMICO, CON CONCHA	1	\$17,214.40	Pieza	\$17,214.40
5111000289-8	SILLON EJECUTIVO DE RESPALDO ALTO CON CABECERA COLOR NEGRO, ASIENTO EN MALLA DE POLIMERO PLASTICO, CON CAIDA DE CASCADA EN LA PARTE FRONTAL Y POSTERIOR, BASE PERIMETRAL DE RESPALDO EN MALLA DE POLIMERO TERMOPLASTICO CON DISEÑO ERGONOMICO, CON CONCHA	1	\$17,214.40	Pieza	\$17,214.40
5111000289-9	SILLON EJECUTIVO DE RESPALDO ALTO CON CABECERA COLOR NEGRO, ASIENTO EN MALLA DE POLIMERO PLASTICO, CON CAIDA DE CASCADA EN LA PARTE FRONTAL Y POSTERIOR, BASE PERIMETRAL DE RESPALDO EN MALLA DE POLIMERO TERMOPLASTICO CON DISEÑO ERGONOMICO, CON CONCHA	1	\$17,214.40	Pieza	\$17,214.40
5111000290-1	CREDENZA FABRICADA EN MDF CON ENCHAPADO EN OKUME, CON PUERTAS Y ENTREPAÑOS, MEDIDA DE 2.00 X 0.46 X 0.60 MT	1	\$26,100.00	Pieza	\$26,100.00
5111000290-2	CREDENZA FABRICADA EN MDF CON ENCHAPADO EN OKUME, CON PUERTAS Y ENTREPAÑOS, MEDIDA DE 2.00 X 0.46 X 0.60 MT	1	\$26,100.00	Pieza	\$26,100.00
5111000291-1	MÓDULO PARA CARPETAS, FABRICADO EN MELAMINA DE 28 MM CON ENTREPAÑOS FIJOS, COLOR GRIS, ESPACIO ENTRE CADA ENTREPAÑO DE 36CM, CADA MODULO CON CUATRO PUERTAS ABATIBLES, JALADERA METÁLICA, REGATÓN NIVELADOR DE ALTURA, MEDIDAS 300CM X 180CM X 46CM	1	\$39,370.40	Pieza	\$39,370.40
5111000291-2	MÓDULO PARA CARPETAS, FABRICADO EN MELAMINA DE 28 MM CON ENTREPAÑOS FIJOS, COLOR GRIS, ESPACIO ENTRE CADA ENTREPAÑO DE 36CM, CADA MODULO CON CUATRO PUERTAS ABATIBLES, JALADERA METÁLICA, REGATÓN NIVELADOR DE ALTURA, MEDIDAS 300CM X 180CM X 46CM	1	\$39,370.40	Pieza	\$39,370.40
5111000291-3	MÓDULO PARA CARPETAS, FABRICADO EN MELAMINA DE 28 MM CON ENTREPAÑOS FIJOS COLOR CAOBA, ESPACIO ENTRE CADA ENTREPAÑO DE 36CM, CADA MODULO CON CUATRO PUERTAS ABATIBLES, JALADERA METÁLICA, REGATÓN NIVELADOR DE ALTURA, MEDIDAS 300CM X 180CM X 46CM	1	\$31,668.00	Pieza	\$31,668.00
5111000292-1	RECEPCIÓN MODULAR, 300 X 180 X 75 CM, FABRICADA EN MELAMINA DE 28 Y 16 MM DE ESPESOR, CUBIERTAS DE MELAMINA COLOR OSCURO, COSTADOS EN COLOR CLARO, INCLUYE: 2 CAJONERAS, UNA DE 2 GAVETAS Y UNA DE 1 GAVETA Y LAPICERO, 4 MÓDULOS DE ENTREPAÑERA FABRICADA	1	\$38,048.00	Pieza	\$38,048.00



COMISIÓN ESTATAL DEL SISTEMA PENITENCIARIO DE QUERÉTARO

Libro de Inventario de Bienes Muebles e Inmuebles

Al 31 de diciembre de 2023

Usu: supervisor
Rep: rptActivosConac1

Fecha y hora de Impresión | 03/ene./2024
07:23 p. m.
Página: 51 de: 291

CIFRAS EN PESOS Y CENTAVOS (1)

NÚMERO DE INVENTARIO (2)	DESCRIPCIÓN (3)	CANTIDAD (4)	COSTO UNITARIO (5)	UNIDAD DE MEDIDA (6)	MONTO (7)
5111000293-1	Suministro e instalación de archivo móvil para el archivo físico del Área Jurídica del Centro Penitenciario CP1 Varonil	1	\$1,399,515.87	Pieza	\$1,399,515.87
5111000294-1	Suministro e instalación de módulos guarda para el archivo físico del Área Jurídica del Centro Penitenciario CP1 Varonil	1	\$28,930.40	Pieza	\$28,930.40
5111000294-2	Suministro e instalación de módulos guarda para el archivo físico del Área Jurídica del Centro Penitenciario CP1 Varonil	1	\$28,930.40	Pieza	\$28,930.40
5111000294-3	Suministro e instalación de módulos guarda para el archivo físico del Área Jurídica del Centro Penitenciario CP1 Varonil	1	\$28,930.40	Pieza	\$28,930.40
5111000294-4	Suministro e instalación de módulos guarda para el archivo físico del Área Jurídica del Centro Penitenciario CP1 Varonil	1	\$28,930.40	Pieza	\$28,930.40
5111000294-5	Suministro e instalación de módulos guarda para el archivo físico del Área Jurídica del Centro Penitenciario CP1 Varonil	1	\$28,930.40	Pieza	\$28,930.40
5111000294-6	Suministro e instalación de módulos guarda para el archivo físico del Área Jurídica del Centro Penitenciario CP1 Varonil	1	\$28,930.40	Pieza	\$28,930.40
5111000294-7	Suministro e instalación de módulos guarda para el archivo físico del Área Jurídica del Centro Penitenciario CP1 Varonil	1	\$28,930.40	Pieza	\$28,930.40
5111000295-1	SUMINISTRO E INSTALACIÓN DE MUEBLE PARA RECEPCIÓN, FABRICADO A BASE DE BASTIDOR DE MADERA DE PINO DE PRIMERA Y FORRO DE TRIPLAY DE 6 MM, RECUBIERTO CON PLÁSTICO LAMINADO COLOR COCOBALA, CONSTA DE MUEBLE CON CUBIERTA SUPERIOR E INFERIOR, DOS CAJONERAS	1	\$123,609.60	Pieza	\$123,609.60
5111000296-1	MESA DE APOYO FABRICADA CON CUBIERTA EN LAMINA CALIBRE 18, ACERO INOXIDABLE, CON ENTREPAÑO INFERIOR CON REFUERZOS EN LAMINA CALIBRE 20 DE ACERO INOXIDABLE, PATAS EN PTR DE ACERO INOXIDABLE DE 1 1/2" CON GOMAS PLASTICAS ANTI	1	\$13,250.00	Pieza	\$13,250.00
5111000296-2	MESA DE APOYO FABRICADA CON CUBIERTA EN LAMINA CALIBRE 18, ACERO INOXIDABLE, CON ENTREPAÑO INFERIOR CON REFUERZOS EN LAMINA CALIBRE 20 DE ACERO INOXIDABLE, PATAS EN PTR DE ACERO INOXIDABLE DE 1 1/2" CON GOMAS PLASTICAS ANTI	1	\$13,250.00	Pieza	\$13,250.00
5111000297-1	SOFÁ CAMA COLOR GRIS, ESTILO CONTEMPORÁNEO, FABRICADO EN MADERA DE PINO, PATAS PLÁSTICAS, TAPIZADO EN CHENILLE, ACOJINADO DE HULE ESPUMA, BAJO CAMA: 170 X 80 X 21 CM, CERRADO: 195 X 110 X 90 CM, EXTENDIDO: 195 X 170 X 55 CM	1	\$11,333.29	Pieza	\$11,333.29
5111000298-1	ANAQUEL 3 ENTREPAÑOS, DE ACERO INOXIDABLE, 1.80 M ALTO X 1.10 M ANCHO X 50 CM DE FONDO	1	\$7,540.00	Pieza	\$7,540.00
5111000300-1	ESCRITORIO SEMI EJECUTIVO EN L ESTRUCTURA Y CUBIERTA FABRICADA EN MELAMINA, LATERAL CON 2 GAVETAS Y UN HUECO PAPELERO.	1	\$11,426.00	Pieza	\$11,426.00
5111000301-1	COMEDOR DE PAROTA DE 2.40 X 1.20 MT DE SECCION, ACABADO BARNIZADO CON POLIURETANO, INCLUYE INSTALACION	1	\$67,024.80	Pieza	\$67,024.80
5111000302-1	MUEBLE MODULAR EN L DE 1.80 X 1.60 MT	1	\$22,596.80	Pieza	\$22,596.80



COMISIÓN ESTATAL DEL SISTEMA PENITENCIARIO DE QUERÉTARO

QUERÉTARO

Libro de Inventario de Bienes Muebles e Inmuebles

Al 31 de diciembre de 2023

Usu: supervisor
Rep: rptActivosConac1

Fecha y hora de Impresión | 03/ene./2024 07:23 p. m.
Página: 52 de: 291

CIFRAS EN PESOS Y CENTAVOS (1)

NÚMERO DE INVENTARIO (2)	DESCRIPCIÓN (3)	CANTIDAD (4)	COSTO UNITARIO (5)	UNIDAD DE MEDIDA (6)	MONTO (7)
5111000303-1	PIZARRÓN DE CRISTAL BLANCO, DE 120X90 CM. CON 2 IMANES MÁXIMA FUERZA PARA LA SUPERFICIE, UN MARCADOR Y BANDEJA DE ACCESORIOS Y SET DE INSTALACIÓN.	1	\$7,876.40	Pieza	\$7,876.40
5111000304-1	MODULO PARA CONSULTORIO DENTAL FABRICADO EN MELAMINA DE ALTA PRESIÓN. CON CUBIERTA FABRICADA EN MDF EN FORMAICA.	1	\$30,740.00	Pieza	\$30,740.00
5111000305-1	MESA FABRICADA EN ACERO INOXIDABLE CON ENTREPAÑO.	1	\$12,180.00	Pieza	\$12,180.00
5111000306-1	ESCRITORIO CON PATA EN "C" Y PEDESTAL CON FRENTE DE CAJONES AL COLOR DE LA CUBIERTA. MEDIDAS: 140 *60 * 75 CM	1	\$8,700.00	Pieza	\$8,700.00
5111000306-2	ESCRITORIO CON PATA EN "C" Y PEDESTAL CON FRENTE DE CAJONES AL COLOR DE LA CUBIERTA. MEDIDAS: 140 *60 * 75 CM	1	\$8,700.00	Pieza	\$8,700.00
5111000306-3	ESCRITORIO CON PATA EN "C" Y PEDESTAL CON FRENTE DE CAJONES AL COLOR DE LA CUBIERTA. MEDIDAS: 140 *60 * 75 CM	1	\$8,700.00	Pieza	\$8,700.00
5111000306-4	ESCRITORIO CON PATA EN "C" Y PEDESTAL CON FRENTE DE CAJONES AL COLOR DE LA CUBIERTA. MEDIDAS: 140 *60 * 75 CM	1	\$8,700.00	Pieza	\$8,700.00
5111000306-5	ESCRITORIO CON PATA EN "C" Y PEDESTAL CON FRENTE DE CAJONES AL COLOR DE LA CUBIERTA. MEDIDAS: 140 *60 * 75 CM	1	\$8,700.00	Pieza	\$8,700.00
5111000306-6	ESCRITORIO CON PATA EN "C" Y PEDESTAL CON FRENTE DE CAJONES AL COLOR DE LA CUBIERTA. MEDIDAS: 140 *60 * 75 CM	1	\$8,700.00	Pieza	\$8,700.00
5111000306-7	ESCRITORIO CON PATA EN "C" Y PEDESTAL CON FRENTE DE CAJONES AL COLOR DE LA CUBIERTA. MEDIDAS: 140 *60 * 75 CM	1	\$8,700.00	Pieza	\$8,700.00
5111000307-1	CREDENZA FABRICADA EN MELMAINA DE 28mm. CON PUERTAS BAJAS. MEDIDAS: 180 CM DE LARGO * 40 CM DE FONDO	1	\$8,236.00	Pieza	\$8,236.00
5111000308-1	MÓDULO PARA DOS USUARIOS 100X135X75 CM. ESTRUCTURA METÁLICA DE 2X2" CON CUBIERTA DE MELAMINA.	1	\$23,780.00	Pieza	\$23,780.00
5111000309-1	MÓDULO CON DOS PUERTAS PARA CARPETAS. FABRICADO EN MELAMINA DE 28MM, MEDIDAS 180X90X40CM, CON ENTREPAÑOS FIJOS (ESPACIO ENTRE CADA ENTREPAÑO DE 36CM), COLOR CAOBA, JALADERA METÁLICA Y REGATON NIVELADOR.	1	\$9,447.04	Pieza	\$9,447.04
5111000309-3	MÓDULO DE ESCRITORIO DE "U" CON DOS PEDESTALES EN LAS ESQUINAS Y CUBIERTA DE 18 CM DE SOBREPONER SOBRE MURO	1	\$23,084.00	Pieza	\$23,084.00
5111000310-1	GABINETE ABATIBLE DE PARED (CON MARCO TRASERO), RACK DE 19" DE 16 UNIDADES, VENTANA DE CRISTAL TEMPLADO	1	\$8,216.11	Pieza	\$8,216.11
5111000310-6	BANCAS METÁLICAS ASIENTO Y RESPALDO FABRICADO EN ACERO Y PINTADO AL ALTO HORNO CON PINTURA ELECTROSTATICA MEDIDAS 2.88 INCLUYE HERRAJES PARA SUJECIÓN A PISO ASIENTO Y RESPALDO FABRICADO EN ACERO PERFORADO PATA TIPO U	1	\$13,282.00	Pieza	\$13,282.00
5111000310-7	BANCAS METÁLICAS ASIENTO Y RESPALDO FABRICADO EN ACERO Y PINTADO AL ALTO HORNO CON PINTURA ELECTROSTATICA MEDIDAS 2.88 INCLUYE HERRAJES PARA SUJECIÓN A PISO ASIENTO Y RESPALDO FABRICADO EN ACERO PERFORADO PATA TIPO U	1	\$13,282.00	Pieza	\$13,282.00



COMISIÓN ESTATAL DEL SISTEMA PENITENCIARIO DE QUERÉTARO

Libro de Inventario de Bienes Muebles e Inmuebles

Al 31 de diciembre de 2023

Usu: supervisor
Rep: rptActivosConac1

Fecha y hora de Impresión | 03/ene./2024
07:23 p. m.
Página: 53 de: 291

CIFRAS EN PESOS Y CENTAVOS (1)

NÚMERO DE INVENTARIO (2)	DESCRIPCIÓN (3)	CANTIDAD (4)	COSTO UNITARIO (5)	UNIDAD DE MEDIDA (6)	MONTO (7)
5111000310-8	BANCAS METALICAS ASIENTO Y RESPALDO FABRICADO EN ACERO Y PINTADO AL ALTO HORNO CON PINTURA ELECTROSTATICA MEDIDAS 2.88 INCLUYE HERRAJES PARA SUJECIÓN A PISO ASIENTO Y RESPALDO FABRICADO EN ACERO PERFORADO PATA TIPO U	1	\$13,282.00	Pieza	\$13,282.00
5111000310-9	BANCAS METALICAS ASIENTO Y RESPALDO FABRICADO EN ACERO Y PINTADO AL ALTO HORNO CON PINTURA ELECTROSTATICA MEDIDAS 2.88 INCLUYE HERRAJES PARA SUJECIÓN A PISO ASIENTO Y RESPALDO FABRICADO EN ACERO PERFORADO PATA TIPO U	1	\$13,282.00	Pieza	\$13,282.00
5111000311-1	ESCRITORIO CON PATA FABRICADA EN ACERO, PEDESTAL DE 2 GAVETAS Y HUECO PAPELERO, FABRICADO CON CUBIERTA DE MELAMINA	1	\$13,804.00	Pieza	\$13,804.00
5111000311-2	ESCRITORIO CON PATA FABRICADA EN ACERO, PEDESTAL DE 2 GAVETAS Y HUECO PAPELERO, FABRICADO CON CUBIERTA DE MELAMINA	1	\$13,804.00	Pieza	\$13,804.00
5111000312-1	RECEPCION EN "L" CON MEDIDAS DE 2.00 X 1.20 MT, TAPA DE SOBREPONER COMO DISEÑO FRONTAL, INCLUYE : CAJONERA EN AREA PRINCIPAL, PORTA LLAVES EN LA PARTE SUPERIOR Y PORTA CREDENCIALES, CUBIERTA DE ATENCION Y CUBIERTA DE TRABAJO DE 70 CM, CHAROLA PORTA C	1	\$27,260.00	Pieza	\$27,260.00
5111000313-1	SOFA ESQUINERO ARENA, TAPIZADO EN TELA	1	\$10,758.42	Pieza	\$10,758.42
5111000314-1	LOVE SEAT ARENA 2 PLAZAS, TAPIZADO EN TELA	1	\$8,973.18	Pieza	\$8,973.18
5111000315-1	SILLA ESCOLAR CON CHAROLA PORTA LIBROS, PALETA Y RODAJES	1	\$16,604.89	Pieza	\$16,604.89
5111000315-10	SILLA ESCOLAR CON CHAROLA PORTA LIBROS, PALETA Y RODAJES	1	\$16,604.89	Pieza	\$16,604.89
5111000315-11	SILLA ESCOLAR CON CHAROLA PORTA LIBROS, PALETA Y RODAJES	1	\$16,604.89	Pieza	\$16,604.89
5111000315-12	SILLA ESCOLAR CON CHAROLA PORTA LIBROS, PALETA Y RODAJES	1	\$16,604.89	Pieza	\$16,604.89
5111000315-13	SILLA ESCOLAR CON CHAROLA PORTA LIBROS, PALETA Y RODAJES	1	\$16,604.89	Pieza	\$16,604.89
5111000315-14	SILLA ESCOLAR CON CHAROLA PORTA LIBROS, PALETA Y RODAJES	1	\$16,604.89	Pieza	\$16,604.89
5111000315-15	SILLA ESCOLAR CON CHAROLA PORTA LIBROS, PALETA Y RODAJES	1	\$16,604.89	Pieza	\$16,604.89
5111000315-16	SILLA ESCOLAR CON CHAROLA PORTA LIBROS, PALETA Y RODAJES	1	\$16,604.89	Pieza	\$16,604.89
5111000315-17	SILLA ESCOLAR CON CHAROLA PORTA LIBROS, PALETA Y RODAJES	1	\$16,604.89	Pieza	\$16,604.89
5111000315-18	SILLA ESCOLAR CON CHAROLA PORTA LIBROS, PALETA Y RODAJES	1	\$16,604.89	Pieza	\$16,604.89
5111000315-19	SILLA ESCOLAR CON CHAROLA PORTA LIBROS, PALETA Y RODAJES	1	\$16,604.88	Pieza	\$16,604.88
5111000315-2	SILLA ESCOLAR CON CHAROLA PORTA LIBROS, PALETA Y RODAJES	1	\$16,604.89	Pieza	\$16,604.89
5111000315-20	SILLA ESCOLAR CON CHAROLA PORTA LIBROS, PALETA Y RODAJES	1	\$16,604.88	Pieza	\$16,604.88
5111000315-21	SILLA ESCOLAR CON CHAROLA PORTA LIBROS, PALETA Y RODAJES	1	\$16,604.88	Pieza	\$16,604.88
5111000315-22	SILLA ESCOLAR CON CHAROLA PORTA LIBROS, PALETA Y RODAJES	1	\$16,604.88	Pieza	\$16,604.88



COMISIÓN ESTATAL DEL SISTEMA PENITENCIARIO DE QUERÉTARO

Libro de Inventario de Bienes Muebles e Inmuebles Al 31 de diciembre de 2023

Utr: supervisor
Rep: rptActivosConac1

Fecha y hora de Impresión | 03/ene./2024
07:23 p. m.
Página: 54 de: 291

CIFRAS EN PESOS Y CENTAVOS (1)

NÚMERO DE INVENTARIO (2)	DESCRIPCIÓN (3)	CANTIDAD (4)	COSTO UNITARIO (5)	UNIDAD DE MEDIDA (6)	MONTO (7)
5111000315-23	SILLA ESCOLAR CON CHAROLA PORTA LIBROS, PALETA Y RODAJES	1	\$16,604.88	Pieza	\$16,604.88
5111000315-24	SILLA ESCOLAR CON CHAROLA PORTA LIBROS, PALETA Y RODAJES	1	\$16,604.88	Pieza	\$16,604.88
5111000315-25	SILLA ESCOLAR CON CHAROLA PORTA LIBROS, PALETA Y RODAJES	1	\$16,604.88	Pieza	\$16,604.88
5111000315-26	SILLA ESCOLAR CON CHAROLA PORTA LIBROS, PALETA Y RODAJES	1	\$16,604.88	Pieza	\$16,604.88
5111000315-27	SILLA ESCOLAR CON CHAROLA PORTA LIBROS, PALETA Y RODAJES	1	\$16,604.88	Pieza	\$16,604.88
5111000315-28	SILLA ESCOLAR CON CHAROLA PORTA LIBROS, PALETA Y RODAJES	1	\$16,604.88	Pieza	\$16,604.88
5111000315-29	SILLA ESCOLAR CON CHAROLA PORTA LIBROS, PALETA Y RODAJES	1	\$16,604.88	Pieza	\$16,604.88
5111000315-3	SILLA ESCOLAR CON CHAROLA PORTA LIBROS, PALETA Y RODAJES	1	\$16,604.89	Pieza	\$16,604.89
5111000315-30	SILLA ESCOLAR CON CHAROLA PORTA LIBROS, PALETA Y RODAJES	1	\$16,604.88	Pieza	\$16,604.88
5111000315-31	SILLA ESCOLAR CON CHAROLA PORTA LIBROS, PALETA Y RODAJES	1	\$16,604.88	Pieza	\$16,604.88
5111000315-32	SILLA ESCOLAR CON CHAROLA PORTA LIBROS, PALETA Y RODAJES	1	\$16,604.88	Pieza	\$16,604.88
5111000315-33	SILLA ESCOLAR CON CHAROLA PORTA LIBROS, PALETA Y RODAJES	1	\$16,604.88	Pieza	\$16,604.88
5111000315-34	SILLA ESCOLAR CON CHAROLA PORTA LIBROS, PALETA Y RODAJES	1	\$16,604.88	Pieza	\$16,604.88
5111000315-4	SILLA ESCOLAR CON CHAROLA PORTA LIBROS, PALETA Y RODAJES	1	\$16,604.89	Pieza	\$16,604.89
5111000315-5	SILLA ESCOLAR CON CHAROLA PORTA LIBROS, PALETA Y RODAJES	1	\$16,604.89	Pieza	\$16,604.89
5111000315-6	SILLA ESCOLAR CON CHAROLA PORTA LIBROS, PALETA Y RODAJES	1	\$16,604.89	Pieza	\$16,604.89
5111000315-7	SILLA ESCOLAR CON CHAROLA PORTA LIBROS, PALETA Y RODAJES	1	\$16,604.89	Pieza	\$16,604.89
5111000315-8	SILLA ESCOLAR CON CHAROLA PORTA LIBROS, PALETA Y RODAJES	1	\$16,604.89	Pieza	\$16,604.89
5111000315-9	SILLA ESCOLAR CON CHAROLA PORTA LIBROS, PALETA Y RODAJES	1	\$16,604.89	Pieza	\$16,604.89
5111000316-1	PIZARRON BLANCO MELAMINICO 80X168 MOVIL	1	\$10,886.60	Pieza	\$10,886.60
5111000316-2	PIZARRON BLANCO MELAMINICO 80X168 MOVIL	1	\$10,886.60	Pieza	\$10,886.60
5111000317-1	PIZARRON BLANCO 244X122 MOVIL	1	\$11,136.00	Pieza	\$11,136.00
5111000317-2	PIZARRON BLANCO 244X122 MOVIL	1	\$11,136.00	Pieza	\$11,136.00
5111000317-3	PIZARRON BLANCO 244X122 MOVIL	1	\$10,886.60	Pieza	\$10,886.60
5111000318-1	ESCRITORIO EJECUTIVO PUNTA DE BALA MELAMINICO 140X140	1	\$9,539.84	Pieza	\$9,539.84
5111000318-2	ESCRITORIO EJECUTIVO PUNTA DE BALA MELAMINICO 140X140	1	\$9,539.84	Pieza	\$9,539.84
5111000319-1	CONJUNTO DIRECTIVO DE 1.80 MTS ESCRITORIO SOBRE CREDENZA	1	\$28,362.00	Pieza	\$28,362.00
5111000320-1	MESA ABATIBLE DE ESTRUCTURA METALICA	1	\$9,154.72	Pieza	\$9,154.72
5111000320-2	MESA ABATIBLE DE ESTRUCTURA METALICA	1	\$9,154.72	Pieza	\$9,154.72
5111000320-3	MESA ABATIBLE DE ESTRUCTURA METALICA	1	\$9,154.72	Pieza	\$9,154.72



COMISIÓN ESTATAL DEL SISTEMA PENITENCIARIO DE QUERÉTARO

Libro de Inventario de Bienes Muebles e Inmuebles Al 31 de diciembre de 2023

Usu: supervisor
Rep: rptActivosConac1

Fecha y hora de Impresión | 03/ene./2024 07:23 p. m.
Página: 55 de: 291

CIFRAS EN PESOS Y CENTAVOS (1)

NÚMERO DE INVENTARIO (2)	DESCRIPCIÓN (3)	CANTIDAD (4)	COSTO UNITARIO (5)	UNIDAD DE MEDIDA (6)	MONTO (7)
5111000321-1	FABRICACION DE BOOTH INDIVIDUAL PARA 2 PERSONAS CON MDF MELAMINICO DE 15MM Y TAPICERIA POR DEFINIR. DIMENSIONES DE 1.00 MT DE LARGO X 0.60 MT DE ANCHO	1	\$19,952.00	Pieza	\$19,952.00
5111000321-2	FABRICACION DE BOOTH INDIVIDUAL PARA 2 PERSONAS CON MDF MELAMINICO DE 15MM Y TAPICERIA POR DEFINIR. DIMENSIONES DE 1.00 MT DE LARGO X 0.60 MT DE ANCHO	1	\$19,952.00	Pieza	\$19,952.00
5111000321-3	FABRICACION DE BOOTH INDIVIDUAL PARA 2 PERSONAS CON MDF MELAMINICO DE 15MM Y TAPICERIA POR DEFINIR. DIMENSIONES DE 1.00 MT DE LARGO X 0.60 MT DE ANCHO	1	\$19,952.00	Pieza	\$19,952.00
5111000321-4	FABRICACION DE BOOTH INDIVIDUAL PARA 2 PERSONAS CON MDF MELAMINICO DE 15MM Y TAPICERIA POR DEFINIR. DIMENSIONES DE 1.00 MT DE LARGO X 0.60 MT DE ANCHO	1	\$19,952.00	Pieza	\$19,952.00
5111000321-5	FABRICACION DE BOOTH INDIVIDUAL PARA 2 PERSONAS CON MDF MELAMINICO DE 15MM Y TAPICERIA POR DEFINIR. DIMENSIONES DE 1.00 MT DE LARGO X 0.60 MT DE ANCHO	1	\$19,952.00	Pieza	\$19,952.00
5111000321-6	FABRICACION DE BOOTH INDIVIDUAL PARA 2 PERSONAS CON MDF MELAMINICO DE 15MM Y TAPICERIA POR DEFINIR. DIMENSIONES DE 1.00 MT DE LARGO X 0.60 MT DE ANCHO	1	\$19,952.00	Pieza	\$19,952.00
5111000321-7	FABRICACION DE BOOTH INDIVIDUAL PARA 2 PERSONAS CON MDF MELAMINICO DE 15MM Y TAPICERIA POR DEFINIR. DIMENSIONES DE 1.00 MT DE LARGO X 0.60 MT DE ANCHO	1	\$19,952.00	Pieza	\$19,952.00
5111000321-8	FABRICACION DE BOOTH INDIVIDUAL PARA 2 PERSONAS CON MDF MELAMINICO DE 15MM Y TAPICERIA POR DEFINIR. DIMENSIONES DE 1.00 MT DE LARGO X 0.60 MT DE ANCHO	1	\$19,952.00	Pieza	\$19,952.00
5111000321-9	FABRICACION DE BOOTH INDIVIDUAL PARA 2 PERSONAS CON MDF MELAMINICO DE 15MM Y TAPICERIA POR DEFINIR. DIMENSIONES DE 1.00 MT DE LARGO X 0.60 MT DE ANCHO	1	\$19,952.00	Pieza	\$19,952.00
5111000322-1	FABRICACION DE BOOTH INDIVIDUAL PARA 6 PERSONAS CON MDF MELAMINICO DE 15MM Y TAPICERIA POR DEFINIR. DIMENSIONES DE 1.50 MT DE LARGO X 0.60 MT DE ANCHO	1	\$24,360.00	Pieza	\$24,360.00
5111000322-10	FABRICACION DE BOOTH INDIVIDUAL PARA 6 PERSONAS CON MDF MELAMINICO DE 15MM Y TAPICERIA POR DEFINIR. DIMENSIONES DE 1.50 MT DE LARGO X 0.60 MT DE ANCHO	1	\$24,360.00	Pieza	\$24,360.00
5111000322-11	FABRICACION DE BOOTH INDIVIDUAL PARA 6 PERSONAS CON MDF MELAMINICO DE 15MM Y TAPICERIA POR DEFINIR. DIMENSIONES DE 1.50 MT DE LARGO X 0.60 MT DE ANCHO	1	\$24,360.00	Pieza	\$24,360.00
5111000322-12	FABRICACION DE BOOTH INDIVIDUAL PARA 6 PERSONAS CON MDF MELAMINICO DE 15MM Y TAPICERIA POR DEFINIR. DIMENSIONES DE 1.50 MT DE LARGO X 0.60 MT DE ANCHO	1	\$24,360.00	Pieza	\$24,360.00
5111000322-2	FABRICACION DE BOOTH INDIVIDUAL PARA 6 PERSONAS CON MDF MELAMINICO DE 15MM Y TAPICERIA POR DEFINIR. DIMENSIONES DE 1.50 MT DE LARGO X 0.60 MT DE ANCHO	1	\$24,360.00	Pieza	\$24,360.00



COMISIÓN ESTATAL DEL SISTEMA PENITENCIARIO DE QUERÉTARO

Libro de Inventario de Bienes Muebles e Inmuebles Al 31 de diciembre de 2023

Usu: supervisor
Rep: rptActivosConac1

Fecha y hora de Impresión | 03/ene./2024
07:23 p. m.
Página: 56 de: 291

CIFRAS EN PESOS Y CENTAVOS (1)

NÚMERO DE INVENTARIO (2)	DESCRIPCIÓN (3)	CANTIDAD (4)	COSTO UNITARIO (5)	UNIDAD DE MEDIDA (6)	MONTO (7)
5111000322-3	FABRICACION DE BOOTH INDIVIDUAL PARA 6 PERSONAS CON MDF MELAMINICO DE 15MM Y TAPICERIA POR DEFINIR. DIMENSIONES DE 1.50 MT DE LARGO X 0.60 MT DE ANCHO	1	\$24,360.00	Pieza	\$24,360.00
5111000322-4	FABRICACION DE BOOTH INDIVIDUAL PARA 6 PERSONAS CON MDF MELAMINICO DE 15MM Y TAPICERIA POR DEFINIR. DIMENSIONES DE 1.50 MT DE LARGO X 0.60 MT DE ANCHO	1	\$24,360.00	Pieza	\$24,360.00
5111000322-5	FABRICACION DE BOOTH INDIVIDUAL PARA 6 PERSONAS CON MDF MELAMINICO DE 15MM Y TAPICERIA POR DEFINIR. DIMENSIONES DE 1.50 MT DE LARGO X 0.60 MT DE ANCHO	1	\$24,360.00	Pieza	\$24,360.00
5111000322-6	FABRICACION DE BOOTH INDIVIDUAL PARA 6 PERSONAS CON MDF MELAMINICO DE 15MM Y TAPICERIA POR DEFINIR. DIMENSIONES DE 1.50 MT DE LARGO X 0.60 MT DE ANCHO	1	\$24,360.00	Pieza	\$24,360.00
5111000322-7	FABRICACION DE BOOTH INDIVIDUAL PARA 6 PERSONAS CON MDF MELAMINICO DE 15MM Y TAPICERIA POR DEFINIR. DIMENSIONES DE 1.50 MT DE LARGO X 0.60 MT DE ANCHO	1	\$24,360.00	Pieza	\$24,360.00
5111000322-8	FABRICACION DE BOOTH INDIVIDUAL PARA 6 PERSONAS CON MDF MELAMINICO DE 15MM Y TAPICERIA POR DEFINIR. DIMENSIONES DE 1.50 MT DE LARGO X 0.60 MT DE ANCHO	1	\$24,360.00	Pieza	\$24,360.00
5111000322-9	FABRICACION DE BOOTH INDIVIDUAL PARA 6 PERSONAS CON MDF MELAMINICO DE 15MM Y TAPICERIA POR DEFINIR. DIMENSIONES DE 1.50 MT DE LARGO X 0.60 MT DE ANCHO	1	\$24,360.00	Pieza	\$24,360.00
5111000323-1	FABRICACION DE CUBIERTA O MESA PARA BOOTHS CON MELAMINA POR DEFINIR. MEDIDAS DE 1.00 MT DE LARGO X 0.60 MT DE ANCHO, INCLUYE BASE DE ESTRUCTURA METALICA	1	\$12,296.00	Pieza	\$12,296.00
5111000323-2	FABRICACION DE CUBIERTA O MESA PARA BOOTHS CON MELAMINA POR DEFINIR. MEDIDAS DE 1.00 MT DE LARGO X 0.60 MT DE ANCHO, INCLUYE BASE DE ESTRUCTURA METALICA	1	\$12,296.00	Pieza	\$12,296.00
5111000323-3	FABRICACION DE CUBIERTA O MESA PARA BOOTHS CON MELAMINA POR DEFINIR. MEDIDAS DE 1.00 MT DE LARGO X 0.60 MT DE ANCHO, INCLUYE BASE DE ESTRUCTURA METALICA	1	\$12,296.00	Pieza	\$12,296.00
5111000323-4	FABRICACION DE CUBIERTA O MESA PARA BOOTHS CON MELAMINA POR DEFINIR. MEDIDAS DE 1.00 MT DE LARGO X 0.60 MT DE ANCHO, INCLUYE BASE DE ESTRUCTURA METALICA	1	\$12,296.00	Pieza	\$12,296.00
5111000323-5	FABRICACION DE CUBIERTA O MESA PARA BOOTHS CON MELAMINA POR DEFINIR. MEDIDAS DE 1.00 MT DE LARGO X 0.60 MT DE ANCHO, INCLUYE BASE DE ESTRUCTURA METALICA	1	\$12,296.00	Pieza	\$12,296.00
5111000324-1	FABRICACION DE CUBIERTA O MESA PARA BOOTHS CON MELAMINA POR DEFINIR. MEDIDAS DE 1.50 MT DE LARGO X 0.60 MT DE ANCHO, INCLUYE BASE DE ESTRUCTURA METALICA	1	\$16,008.00	Pieza	\$16,008.00
5111000324-2	FABRICACION DE CUBIERTA O MESA PARA BOOTHS CON MELAMINA POR DEFINIR. MEDIDAS DE 1.50 MT DE LARGO X 0.60 MT DE ANCHO, INCLUYE BASE DE ESTRUCTURA METALICA	1	\$16,008.00	Pieza	\$16,008.00



COMISIÓN ESTATAL DEL SISTEMA PENITENCIARIO DE QUERÉTARO

Libro de Inventario de Bienes Muebles e Inmuebles
Al 31 de diciembre de 2023

Usu: supervisor
Rep: rptActivosConac1

Fecha y hora de Impresión | 03/ene./2024 07:23 p. m.
Página: 57 de: 291

CIFRAS EN PESOS Y CENTAVOS
(1)

NÚMERO DE INVENTARIO (2)	DESCRIPCIÓN (3)	CANTIDAD (4)	COSTO UNITARIO (5)	UNIDAD DE MEDIDA (6)	MONTO (7)
5111000324-3	FABRICACION DE CUBIERTA O MESA PARA BOOTHS CON MELAMINA POR DEFINIR. MEDIDAS DE 1.50 MT DE LARGO X 0.60 MT DE ANCHO, INCLUYE BASE DE ESTRUCTURA METALICA	1	\$16,008.00	Pieza	\$16,008.00
5111000324-4	FABRICACION DE CUBIERTA O MESA PARA BOOTHS CON MELAMINA POR DEFINIR. MEDIDAS DE 1.50 MT DE LARGO X 0.60 MT DE ANCHO, INCLUYE BASE DE ESTRUCTURA METALICA	1	\$16,008.00	Pieza	\$16,008.00
5111000324-5	FABRICACION DE CUBIERTA O MESA PARA BOOTHS CON MELAMINA POR DEFINIR. MEDIDAS DE 1.50 MT DE LARGO X 0.60 MT DE ANCHO, INCLUYE BASE DE ESTRUCTURA METALICA	1	\$16,008.00	Pieza	\$16,008.00
5111000324-6	FABRICACION DE CUBIERTA O MESA PARA BOOTHS CON MELAMINA POR DEFINIR. MEDIDAS DE 1.50 MT DE LARGO X 0.60 MT DE ANCHO, INCLUYE BASE DE ESTRUCTURA METALICA	1	\$16,008.00	Pieza	\$16,008.00
5111000324-7	FABRICACION DE CUBIERTA O MESA PARA BOOTHS CON MELAMINA POR DEFINIR. MEDIDAS DE 1.50 MT DE LARGO X 0.60 MT DE ANCHO, INCLUYE BASE DE ESTRUCTURA METALICA	1	\$16,008.00	Pieza	\$16,008.00
5111000325-1	GABINETE METÁLICO CON MEDIDA DE 0,88 X 0,45 X 1.80 DE ALTO, DE 4 ENTREPAÑOS FIJOS QUE FORMAN 5 HUECO; AL FRENTE LLEVA 2 PUERTAS DE MELANINA DE 16MM CON CHAPA DE SEGURIDAD; CON SOBRECUBIERTA DE MELANINA 28MM EN LA PARTE SUPERIOR Y LLEVA EN LA PARTE IN	1	\$11,461.96	Pieza	\$11,461.96
5111000325-2	GABINETE METÁLICO CON MEDIDA DE 0,88 X 0,45 X 1.80 DE ALTO, DE 4 ENTREPAÑOS FIJOS QUE FORMAN 5 HUECO; AL FRENTE LLEVA 2 PUERTAS DE MELANINA DE 16MM CON CHAPA DE SEGURIDAD; CON SOBRECUBIERTA DE MELANINA 28MM EN LA PARTE SUPERIOR Y LLEVA EN LA PARTE IN	1	\$11,461.96	Pieza	\$11,461.96
5111000325-3	GABINETE METÁLICO CON MEDIDA DE 0,88 X 0,45 X 1.80 DE ALTO, DE 4 ENTREPAÑOS FIJOS QUE FORMAN 5 HUECO; AL FRENTE LLEVA 2 PUERTAS DE MELANINA DE 16MM CON CHAPA DE SEGURIDAD; CON SOBRECUBIERTA DE MELANINA 28MM EN LA PARTE SUPERIOR Y LLEVA EN LA PARTE IN	1	\$11,461.96	Pieza	\$11,461.96
5111000326-1	RECEPCION PARA REGISTRO FABRICADA EN MELAMINA DE 28 MM, EN MEDIDA DE 90 FTE. X 50 FDO X 110 ALT., CON DOS CAJONES (UN CAJON PAPELERO Y UN CAJON ARCHIVERO)	1	\$10,370.40	Pieza	\$10,370.40
5111000327-1	ARCHIVERO METALICO VERTICAL DE 5 GAVETAS CON FRENTE Y CUBIERTA EN MELAMINA CON SISTEMA DE APERTURA UNO A LA VEZ CON CORREDERA DE EXTENSION TOTAL, CON CAPACIDAD DE CARGA DE 80 KG POR JUEGO DE CORREDERAS, CHAPA DE SEGURIDAD, REGATON NIVELADOR DE ALTURA	1	\$12,667.20	Pieza	\$12,667.20
5111000327-2	ARCHIVERO METALICO VERTICAL DE 5 GAVETAS CON FRENTE Y CUBIERTA EN MELAMINA CON SISTEMA DE APERTURA UNO A LA VEZ CON CORREDERA DE EXTENSION TOTAL, CON CAPACIDAD DE CARGA DE 80 KG POR JUEGO DE CORREDERAS, CHAPA DE SEGURIDAD, REGATON NIVELADOR DE ALTURA	1	\$12,667.20	Pieza	\$12,667.20



COMISIÓN ESTATAL DEL SISTEMA PENITENCIARIO DE QUERÉTARO

Libro de Inventario de Bienes Muebles e Inmuebles Al 31 de diciembre de 2023

Usu: supervisor
Rep: rptActivosConac1

Fecha y hora de Impresión | 03/ene./2024
07:23 p. m.
Página: 58 de: 291

CIFRAS EN PESOS Y CENTAVOS (1)

NÚMERO DE INVENTARIO (2)	DESCRIPCIÓN (3)	CANTIDAD (4)	COSTO UNITARIO (5)	UNIDAD DE MEDIDA (6)	MONTO (7)
5111000327-3	ARCHIVERO METALICO VERTICAL DE 5 GAVETAS CON FRENTE Y CUBIERTA EN MELAMINA CON SISTEMA DE APERTURA UNO A LA VEZ CON CORREDERA DE EXTENSION TOTAL, CON CAPACIDAD DE CARGA DE 80 KG POR JUEGO DE CORREDERAS, CHAPA DE SEGURIDAD, REGATON NIVELADOR DE ALTURA	1	\$12,667.20	Pieza	\$12,667.20
5111000328-1	MESA PARA ENTREVISTAS CON ESTRUCTURA METALICA FABRICADA EN PTR DE 1" COLOR GRIS, CON CUBIERTA EN MELAMINA DE 28MM, EN MEDIDA DE 120 X 120 X 75 ALT.	1	\$7,308.00	Pieza	\$7,308.00
5111000329-1	SALA CON JUEGO DE 3 SILLONES: SILLON TRIPLE MAGGY, SILLON DOBLE MAGGY Y SILLON MAGGY SENCILLO	1	\$43,168.70	Pieza	\$43,168.70
5111000330-1	JUEGO DE 3 MESAS PARA SALA: MESA LATERAL DE SALA MAGGY (2) Y MESA DE CENTRO MAGGY ACERO (1)	1	\$13,224.00	Pieza	\$13,224.00
5111000331-1	Pedestal con equipo Touch	1	\$264,480.00	Pieza	\$264,480.00
5111000331-2	Pedestal con equipo Touch	1	\$264,480.00	Pieza	\$264,480.00
5111000332-1	ESCRITORIO EJECTUVIVO EN L FABRICADO EN MELAMINA DE 28 MM CON UN PEDESTAL DE UN CLARO, UN CAJON PAPELERO Y UN CAJON ARCHIVERO CON CHAPA DE SEGURIDAD, EN MEDIDAS DE 140 FTE. X 140 FDO. X 75 ALT., COLOR TEKA ARTICICO	1	\$9,222.00	Pieza	\$9,222.00
5111000332-2	ESCRITORIO EJECTUVIVO EN L FABRICADO EN MELAMINA DE 28 MM CON UN PEDESTAL DE UN CLARO, UN CAJON PAPELERO Y UN CAJON ARCHIVERO CON CHAPA DE SEGURIDAD, EN MEDIDAS DE 140 FTE. X 140 FDO. X 75 ALT., COLOR TEKA ARTICICO	1	\$9,222.00	Pieza	\$9,222.00
5111000332-3	ESCRITORIO EJECTUVIVO EN L FABRICADO EN MELAMINA DE 28 MM CON UN PEDESTAL DE UN CLARO, UN CAJON PAPELERO Y UN CAJON ARCHIVERO CON CHAPA DE SEGURIDAD, EN MEDIDAS DE 140 FTE. X 140 FDO. X 75 ALT., COLOR TEKA ARTICICO	1	\$9,222.00	Pieza	\$9,222.00
5111000333-1	RECEPCION EXTEND RECEPCION FABRICADA EN MELAMINA TERMOFUSIONADA DE 19MM DE ESPESOR CON CANTOS PROTEGIDOS EN PVC DE 1 MM CON REGATON NIVELADOR DE PLASTICO POLIPROPILENO DURO, RESISTENTE A RAYADURAS Y QUEMADURAS. MEDIDAS GENERALES: 177 FTE. X 68.5 FDO.	1	\$15,041.72	Pieza	\$15,041.72
5111000334-1	SILLON DRESDEN 3 PLAZAS SILLON DE TRES PLAZAS CON ASIENTO Y RESPALDO ACOJINADO EN HULE ESPUMA, TAPIZADO EN TELA. ESTRUCTURA EN MADERA DE PINO SOLIDA DE 21 MM DE PRIMERA CALIDAD, ESTRUCTURA LIGADA CON BANDASTIC #5 ENTRELAZADO, RAFIA ENTRETEJIDA AL RES	1	\$9,181.40	Pieza	\$9,181.40
5111000335-1	CREDENZA PARA CAFÉ FABRICADA EN MELAMINA DE 28 MM, DE 4 PUERTAS, CON ENETREPAÑOS Y CERRADURAS. EN MEDIDA DE 160FTE. X 50 FDO. X 75 ALT.	1	\$8,108.40	Pieza	\$8,108.40
5111000336-1	ARCHIVERO HORIZONTAL DE 4 GAVETAS ARCHIVERO HORIZONTAL FABRICADO EN LAMINA DE ACERO CAL. 22, CON ACABADO EN PINTURA ELECTROSTATICA HORNEADA COLOR A ELEGIR. CORREDERA DE EXTENSION TOTAL DOBLE CARRO CON CAPACIDAD DE CARGA DE 80 KGS. POR JUEGO DE CORRED	1	\$12,740.28	Pieza	\$12,740.28



COMISIÓN ESTATAL DEL SISTEMA PENITENCIARIO DE QUERÉTARO

Libro de Inventario de Bienes Muebles e Inmuebles Al 31 de diciembre de 2023

Utr: supervisor
Rep: rptActivosConac1

Fecha y hora de Impresión | 03/ene./2024
07:23 p. m.
Página: 59 de: 291

CIFRAS EN PESOS Y CENTAVOS (1)

NÚMERO DE INVENTARIO (2)	DESCRIPCIÓN (3)	CANTIDAD (4)	COSTO UNITARIO (5)	UNIDAD DE MEDIDA (6)	MONTO (7)
5111000336-2	ARCHIVERO HORIZONTAL DE 4 GAVETAS ARCHIVERO HORIZONTAL FABRICADO EN LAMINA DE ACERO CAL. 22, CON ACABADO EN PINTURA ELECTROSTATICA HORNEADA COLOR A ELEGIR. CORREDERA DE EXTENSION TOTAL DOBLE CARRO CON CAPACIDAD DE CARGA DE 80 KGS. POR JUEGO DE CORRED	1	\$12,740.28	Pieza	\$12,740.28
5111000336-3	ARCHIVERO HORIZONTAL DE 4 GAVETAS ARCHIVERO HORIZONTAL FABRICADO EN LAMINA DE ACERO CAL. 22, CON ACABADO EN PINTURA ELECTROSTATICA HORNEADA COLOR A ELEGIR. CORREDERA DE EXTENSION TOTAL DOBLE CARRO CON CAPACIDAD DE CARGA DE 80 KGS. POR JUEGO DE CORRED	1	\$12,740.28	Pieza	\$12,740.28
5111000336-4	ARCHIVERO HORIZONTAL DE 4 GAVETAS ARCHIVERO HORIZONTAL FABRICADO EN LAMINA DE ACERO CAL. 22, CON ACABADO EN PINTURA ELECTROSTATICA HORNEADA COLOR A ELEGIR. CORREDERA DE EXTENSION TOTAL DOBLE CARRO CON CAPACIDAD DE CARGA DE 80 KGS. POR JUEGO DE CORRED	1	\$12,740.28	Pieza	\$12,740.28
5111000336-5	ARCHIVERO HORIZONTAL DE 4 GAVETAS ARCHIVERO HORIZONTAL FABRICADO EN LAMINA DE ACERO CAL. 22, CON ACABADO EN PINTURA ELECTROSTATICA HORNEADA COLOR A ELEGIR. CORREDERA DE EXTENSION TOTAL DOBLE CARRO CON CAPACIDAD DE CARGA DE 80 KGS. POR JUEGO DE CORRED	1	\$12,740.28	Pieza	\$12,740.28
5111000336-6	ARCHIVERO HORIZONTAL DE 4 GAVETAS ARCHIVERO HORIZONTAL FABRICADO EN LAMINA DE ACERO CAL. 22, CON ACABADO EN PINTURA ELECTROSTATICA HORNEADA COLOR A ELEGIR. CORREDERA DE EXTENSION TOTAL DOBLE CARRO CON CAPACIDAD DE CARGA DE 80 KGS. POR JUEGO DE CORRED	1	\$12,740.28	Pieza	\$12,740.28
5111000337-1	CRENDEZA PARA ADITAMETOS MÉDICOS CRENDEZA FABRICADA EN MELAMINA DE 28 MM CON CUATRO PUERTAS, ENTREPAÑOS Y CERRADURAS, EN MEDIDA GENERAL DE 180 FTE. X 50 FDO. X 75 ALT.	1	\$8,108.40	Pieza	\$8,108.40
5111000338-1	RECEPCION CURVA CON FRENTE EN LINNER METALICO LISO EN MEDIDA DE 1.80 CON CUBIERTA DE ATENCIÓN EN MELAMINA.	1	\$40,020.00	Pieza	\$40,020.00
5111000339-1	MESA DE APOYO MÓVIL FABRICADA EN LAMINA CALIBRE 16 DE ACERO INOXIDABLE, CON RUEDAS GIRATORIAS DE 2" MEDIDAS DE 70X45X90 CM	1	\$8,454.98	Pieza	\$8,454.98
5111000340-1	MESA DE APOYO A MURO FABRICADA EN LAMINA CALIBRE 16 DE ACERO INOXIDABLE, MEDIDAS DE 150X45X75 CM	1	\$11,875.91	Pieza	\$11,875.91
5111000340-2	MESA DE APOYO A MURO FABRICADA EN LAMINA CALIBRE 16 DE ACERO INOXIDABLE, MEDIDAS DE 150X45X75 CM	1	\$11,875.91	Pieza	\$11,875.91
5111000341-1	MESA DE APOYO LISA FABRICADA EN LAMINA CALIBRE 16 DE ACERO INOXIDABLE, MEDIDAS DE 225X35X90 CM	1	\$10,925.00	Pieza	\$10,925.00
5111000341-2	MESA DE APOYO LISA FABRICADA EN LAMINA CALIBRE 16 DE ACERO INOXIDABLE, MEDIDAS DE 225X35X90 CM	1	\$10,925.00	Pieza	\$10,925.00
5111000342-1	ARCHIVERO DE 36" CON 4 GAVETAS CON CHAPA.	1	\$15,077.68	Pieza	\$15,077.68
5111000342-10	ARCHIVERO DE 36" CON 4 GAVETAS CON CHAPA.	1	\$15,077.68	Pieza	\$15,077.68



COMISIÓN ESTATAL DEL SISTEMA PENITENCIARIO DE QUERÉTARO

QUERÉTARO

Libro de Inventario de Bienes Muebles e Inmuebles

Al 31 de diciembre de 2023

Usu: supervisor
Rep: rptActivosConac1

Fecha y hora de Impresión | 03/ene./2024
07:23 p. m.
Página: 60 de: 291

CIFRAS EN PESOS Y CENTAVOS (1)

NÚMERO DE INVENTARIO (2)	DESCRIPCIÓN (3)	CANTIDAD (4)	COSTO UNITARIO (5)	UNIDAD DE MEDIDA (6)	MONTO (7)
5111000342-11	ARCHIVERO DE 36" CON 4 GAVETAS CON CHAPA.	1	\$15,077.68	Pieza	\$15,077.68
5111000342-12	ARCHIVERO DE 36" CON 4 GAVETAS CON CHAPA.	1	\$15,077.68	Pieza	\$15,077.68
5111000342-13	ARCHIVERO DE 36" CON 4 GAVETAS CON CHAPA.	1	\$15,077.68	Pieza	\$15,077.68
5111000342-14	ARCHIVERO DE 36" CON 4 GAVETAS CON CHAPA.	1	\$15,077.68	Pieza	\$15,077.68
5111000342-15	ARCHIVERO DE 36" CON 4 GAVETAS CON CHAPA.	1	\$15,077.68	Pieza	\$15,077.68
5111000342-16	ARCHIVERO DE 36" CON 4 GAVETAS CON CHAPA.	1	\$15,077.68	Pieza	\$15,077.68
5111000342-17	ARCHIVERO DE 36" CON 4 GAVETAS CON CHAPA.	1	\$15,077.68	Pieza	\$15,077.68
5111000342-18	ARCHIVERO DE 36" CON 4 GAVETAS CON CHAPA.	1	\$15,077.68	Pieza	\$15,077.68
5111000342-19	ARCHIVERO DE 36" CON 4 GAVETAS CON CHAPA.	1	\$15,077.68	Pieza	\$15,077.68
5111000342-2	ARCHIVERO DE 36" CON 4 GAVETAS CON CHAPA.	1	\$15,077.68	Pieza	\$15,077.68
5111000342-3	ARCHIVERO DE 36" CON 4 GAVETAS CON CHAPA.	1	\$15,077.68	Pieza	\$15,077.68
5111000342-4	ARCHIVERO DE 36" CON 4 GAVETAS CON CHAPA.	1	\$15,077.68	Pieza	\$15,077.68
5111000342-5	ARCHIVERO DE 36" CON 4 GAVETAS CON CHAPA.	1	\$15,077.68	Pieza	\$15,077.68
5111000342-6	ARCHIVERO DE 36" CON 4 GAVETAS CON CHAPA.	1	\$15,077.68	Pieza	\$15,077.68
5111000342-7	ARCHIVERO DE 36" CON 4 GAVETAS CON CHAPA.	1	\$15,077.68	Pieza	\$15,077.68
5111000342-8	ARCHIVERO DE 36" CON 4 GAVETAS CON CHAPA.	1	\$15,077.68	Pieza	\$15,077.68
5111000342-9	ARCHIVERO DE 36" CON 4 GAVETAS CON CHAPA.	1	\$15,077.68	Pieza	\$15,077.68
5111000343-1	VITRINA CHAPA Y LLAVE 91X46X183 CM.	1	\$8,727.84	Pieza	\$8,727.84
5111000343-2	VITRINA CHAPA Y LLAVE 91X46X183 CM.	1	\$8,727.84	Pieza	\$8,727.84
5111000344-1	FRENTE Y CUBIERTAS EN COLOR TEKA ARTICO, FRENTE SOBRESALIDO COLOR MOSCATO, FRENTE DE CAJONES EN COLOR MOSCATO	1	\$13,920.00	Pieza	\$13,920.00
5111000345-1	SILLON DE DOS PLAZAS	1	\$8,804.40	Pieza	\$8,804.40
5111000346-1	LIBRERO CON PUERTAS MEDIDAS 180 X 80	1	\$8,816.00	Pieza	\$8,816.00
5111000346-2	LIBRERO CON PUERTAS MEDIDAS 180 X 80	1	\$8,816.00	Pieza	\$8,816.00
5111000347-1	SILLA ESD, ESPUMA DE ALTA DENSIDAD	1	\$17,829.20	Pieza	\$17,829.20
5111000347-2	SILLA ESD, ESPUMA DE ALTA DENSIDAD	1	\$17,829.20	Pieza	\$17,829.20
5111000348-1	ESCRITORIO CON PATA EN C Y PEDESTAL CON FRENTE DE CAJONES AL COLOR D ELA CUBIERTA	1	\$8,700.00	Pieza	\$8,700.00
5111000349-1	BANCA METALICA EN "L" ANCLADA AL PISO	1	\$14,036.00	Pieza	\$14,036.00
5111000351-1	LOCKER DE 4 GAVETAS TIPO PING PONG	1	\$7,772.00	Pieza	\$7,772.00
5111000351-10	LOCKER DE 4 GAVETAS TIPO PING PONG	1	\$7,772.00	Pieza	\$7,772.00



COMISIÓN ESTATAL DEL SISTEMA PENITENCIARIO DE QUERÉTARO

Libro de Inventario de Bienes Muebles e Inmuebles Al 31 de diciembre de 2023

Utr: supervisor
Rep: rptActivosConac1

Fecha y hora de Impresión | 03/ene./2024
07:23 p. m.
Página: 61 de: 291

CIFRAS EN PESOS Y CENTAVOS (1)

NÚMERO DE INVENTARIO (2)	DESCRIPCIÓN (3)	CANTIDAD (4)	COSTO UNITARIO (5)	UNIDAD DE MEDIDA (6)	MONTO (7)
5111000351-2	LOCKER DE 4 GAVETAS TIPO PING PONG	1	\$7,772.00	Pieza	\$7,772.00
5111000351-3	LOCKER DE 4 GAVETAS TIPO PING PONG	1	\$7,772.00	Pieza	\$7,772.00
5111000351-4	LOCKER DE 4 GAVETAS TIPO PING PONG	1	\$7,772.00	Pieza	\$7,772.00
5111000351-5	LOCKER DE 4 GAVETAS TIPO PING PONG	1	\$7,772.00	Pieza	\$7,772.00
5111000351-6	LOCKER DE 4 GAVETAS TIPO PING PONG	1	\$7,772.00	Pieza	\$7,772.00
5111000351-7	LOCKER DE 4 GAVETAS TIPO PING PONG	1	\$7,772.00	Pieza	\$7,772.00
5111000351-8	LOCKER DE 4 GAVETAS TIPO PING PONG	1	\$7,772.00	Pieza	\$7,772.00
5111000351-9	LOCKER DE 4 GAVETAS TIPO PING PONG	1	\$7,772.00	Pieza	\$7,772.00
5111000352-1	GABINETE CERRADO PARA RESGUARDO DE UTENSILIOS FABRICADO EN LAMINA CALIBRE 18 DE ACEROINOXIDABLE CON PUERTAS ABATIBLES PUNZONADAS (PERFORACIONES DE: 1" DE DIAMETRO)	1	\$42,340.00	Pieza	\$42,340.00
5111000353-1	ANAQUEL PARA CHAROLAS DE ALIMENTOS FABRICADO EN LAMINA CALIBRE 16 DE ACERO INOXIDABLE CON SLOTS VERTICALES CON DISEÑO PARA ESCURRIMIENTOS CON CUATRO ENTREPAÑOS CON POSTES	1	\$29,499.99	Pieza	\$29,499.99
5111000354-1	ANAQUEL PARA CHAROLAS PANADERAS (45X65 CM) FABRICADO EN LAMINA CALIBRE 16 DE ACERO	1	\$22,461.60	Pieza	\$22,461.60
5111000355-1	GARABATO DOBLE FABRICADO EN ESTRUCTURA DE PTR DE ACERO INOXIDABLE DE 1 1/2"	1	\$11,252.00	Pieza	\$11,252.00
5111000356-1	ESTANTE FABRICADO EN LAMINA CALIBRE 18 DE ACERO INOXIDABLE CON TRES ENTREPAÑOS CON REFUERZOS EN LAMINA CALIBRE 20	1	\$22,214.00	Pieza	\$22,214.00
5111000357-1	ESTANTE FABRICADO EN LAMINA CALIBRE 18 DE ACERO INOXIDABLE CON ENTREPAÑO (50 CM) CON REFUERZOS EN LAMINA CALIBRE 20 DE ACERO INOXIDABLE	1	\$9,210.40	Pieza	\$9,210.40
5111000358-1	ESTANTE FABRICADO EN LAMINA CALIBRE 18 DE ACERO INOXIDABLE CON SEIS ENTREPAÑOS CON REFUERZOS EN LAMINA CALIBRE 20 DE ACERO INOXIDABLE	1	\$25,288.01	Pieza	\$25,288.01
5111000359-1	MUEBLE PARA BOTE DE BASURA DE MELAMINA	1	\$9,164.00	Pieza	\$9,164.00
5111000359-2	MUEBLE PARA BOTE DE BASURA DE MELAMINA	1	\$9,164.00	Pieza	\$9,164.00
5111000360-1	ARMARIO PARA PRODUCTOS QUIMICOS	1	\$25,404.00	Pieza	\$25,404.00
5111000360-2	ARMARIO PARA PRODUCTOS QUIMICOS	1	\$25,404.00	Pieza	\$25,404.00
5111000360-3	ARMARIO PARA PRODUCTOS QUIMICOS	1	\$25,404.00	Pieza	\$25,404.00
5111000360-4	ARMARIO PARA PRODUCTOS QUIMICOS	1	\$25,404.00	Pieza	\$25,404.00
5111000360-5	ARMARIO PARA PRODUCTOS QUIMICOS	1	\$25,404.00	Pieza	\$25,404.00
5111000360-6	ARMARIO PARA PRODUCTOS QUIMICOS	1	\$25,404.00	Pieza	\$25,404.00



COMISIÓN ESTATAL DEL SISTEMA PENITENCIARIO DE QUERÉTARO

Libro de Inventario de Bienes Muebles e Inmuebles Al 31 de diciembre de 2023

Usu: supervisor
Rep: rptActivosConac1

Fecha y hora de Impresión | 03/ene./2024
07:23 p. m.
Página: 62 de: 291

CIFRAS EN PESOS Y CENTAVOS (1)

NÚMERO DE INVENTARIO (2)	DESCRIPCIÓN (3)	CANTIDAD (4)	COSTO UNITARIO (5)	UNIDAD DE MEDIDA (6)	MONTO (7)
5111000361-1	GABINETE CERRADO PARA RESGUARDO DE UTENSILIOS FABRICADO EN LAMINA CALIBRE 18 DE ACERO INOXIDABLE CON PUERTAS ABATIBLES PUNZONADAS (PERFORACIONES DE: 1" DE DIAMETRO) CON BISAGRAS TIPO BARRIL DE ACERO INOXIDABLE CON PORTA CANDADO, GABINETE INTERNO P	1	\$26,700.00	Pieza	\$26,700.00
5111000362-1	MESA DE TRABAJO LISA FABRICADA EN LAMINA CALIBRE 18 DE ACERO INOXIDABLE CON ENTREPAÑO INFERIOR CON REFUERZOS TIPO CANAL EN LAMINA CALIBRE 20 DE CERO INOXIDABLE CON PATAS TUBULARES DE ACERO INOXIDABLE DE 1 1/2" CON TORNILLOS NIVELADORES. MEDIDAS: 200X	1	\$18,183.00	Pieza	\$18,183.00
5111000365-1	CAJA FUERTE DE SEGURIDAD CON SISTEMA DE APERTURA DE PIN NÚMERO Y LLAVE MECÁNICA CON UNA LLAVE DE EMERGENCIA, DE 40X38X30 CM.	1	\$12,470.00	Pieza	\$12,470.00
5111000366-1	ESCRITORIOS QUADRA	1	\$18,966.00	Pieza	\$18,966.00
5111000366-2	ESCRITORIOS QUADRA	1	\$18,966.00	Pieza	\$18,966.00
5111000367-1	CREDENZA CON LIBRERO	1	\$16,356.00	Pieza	\$16,356.00
5111000367-2	CREDENZA CON LIBRERO	1	\$16,356.00	Pieza	\$16,356.00
5111000368-1	MUEBLE SOBRE DISEÑO ESPECIAL PARA TRAJES DE ENTRENAMIENTO	1	\$63,075.00	Pieza	\$63,075.00
5111000369-1	MUEBLE RECEPCIÓN	1	\$34,608.60	Pieza	\$34,608.60
5111000370-1	MUEBLE SOBRE DISEÑO ESPECIAL TIPO CREDENZA	1	\$12,006.00	Pieza	\$12,006.00
5191000217-1	Mesa de trabajo en isla, cubierta en lámina de acero inoxidable tipo 304 cal. 18, entrepaño y faldón en lámina de acero inoxidable tipo 304 cal. 18.	1	\$30,809.60	Pieza	\$30,809.60
5191000217-2	Mesa de trabajo en isla, cubierta en lámina de acero inoxidable tipo 304 cal. 18, entrepaño y faldón en lámina de acero inoxidable tipo 304 cal. 18.	1	\$30,809.60	Pieza	\$30,809.60
5191000223-1	SILLA EJECUTIVA CON RESPALDO TAPIZADO EN MALLA, ALMOHADILLA LUMBAR AJUSTABLE, BASE DE POLIPROPILENO Y MECANISMO DE RODILLA DE 5 POSICIONES	1	\$6,561.46	Pieza	\$6,561.46
5191000223-10	SILLA EJECUTIVA CON RESPALDO TAPIZADO EN MALLA, ALMOHADILLA LUMBAR AJUSTABLE, BASE DE POLIPROPILENO Y MECANISMO DE RODILLA DE 5 POSICIONES	1	\$6,561.46	Pieza	\$6,561.46
5191000223-11	SILLA EJECUTIVA CON RESPALDO TAPIZADO EN MALLA, ALMOHADILLA LUMBAR AJUSTABLE, BASE DE POLIPROPILENO Y MECANISMO DE RODILLA DE 5 POSICIONES	1	\$6,561.46	Pieza	\$6,561.46
5191000223-12	SILLA EJECUTIVA CON RESPALDO TAPIZADO EN MALLA, ALMOHADILLA LUMBAR AJUSTABLE, BASE DE POLIPROPILENO Y MECANISMO DE RODILLA DE 5 POSICIONES	1	\$6,561.46	Pieza	\$6,561.46
5191000223-13	SILLA EJECUTIVA CON RESPALDO TAPIZADO EN MALLA, ALMOHADILLA LUMBAR AJUSTABLE, BASE DE POLIPROPILENO Y MECANISMO DE RODILLA DE 5 POSICIONES	1	\$6,561.46	Pieza	\$6,561.46



COMISIÓN ESTATAL DEL SISTEMA PENITENCIARIO DE QUERÉTARO

Libro de Inventario de Bienes Muebles e Inmuebles Al 31 de diciembre de 2023

Usu: supervisor
Rep: rptActivosConac1

Fecha y hora de Impresión | 03/ene./2024
07:23 p. m.
Página: 63 de: 291

CIFRAS EN PESOS Y CENTAVOS (1)

NÚMERO DE INVENTARIO (2)	DESCRIPCIÓN (3)	CANTIDAD (4)	COSTO UNITARIO (5)	UNIDAD DE MEDIDA (6)	MONTO (7)
5191000223-14	SILLA EJECUTIVA CON RESPALDO TAPIZADO EN MALLA, ALMOHADILLA LUMBAR AJUSTABLE, BASE DE POLIPROPILENO Y MECANISMO DE RODILLA DE 5 POSICIONES	1	\$6,561.46	Pieza	\$6,561.46
5191000223-15	SILLA EJECUTIVA CON RESPALDO TAPIZADO EN MALLA, ALMOHADILLA LUMBAR AJUSTABLE, BASE DE POLIPROPILENO Y MECANISMO DE RODILLA DE 5 POSICIONES	1	\$6,561.46	Pieza	\$6,561.46
5191000223-16	SILLA EJECUTIVA CON RESPALDO TAPIZADO EN MALLA, ALMOHADILLA LUMBAR AJUSTABLE, BASE DE POLIPROPILENO Y MECANISMO DE RODILLA DE 5 POSICIONES	1	\$6,561.46	Pieza	\$6,561.46
5191000223-17	SILLA EJECUTIVA CON RESPALDO TAPIZADO EN MALLA, ALMOHADILLA LUMBAR AJUSTABLE, BASE DE POLIPROPILENO Y MECANISMO DE RODILLA DE 5 POSICIONES	1	\$6,561.46	Pieza	\$6,561.46
5191000223-18	SILLA EJECUTIVA CON RESPALDO TAPIZADO EN MALLA, ALMOHADILLA LUMBAR AJUSTABLE, BASE DE POLIPROPILENO Y MECANISMO DE RODILLA DE 5 POSICIONES	1	\$6,561.46	Pieza	\$6,561.46
5191000223-19	SILLA EJECUTIVA CON RESPALDO TAPIZADO EN MALLA, ALMOHADILLA LUMBAR AJUSTABLE, BASE DE POLIPROPILENO Y MECANISMO DE RODILLA DE 5 POSICIONES	1	\$6,561.46	Pieza	\$6,561.46
5191000223-2	SILLA EJECUTIVA CON RESPALDO TAPIZADO EN MALLA, ALMOHADILLA LUMBAR AJUSTABLE, BASE DE POLIPROPILENO Y MECANISMO DE RODILLA DE 5 POSICIONES	1	\$6,561.46	Pieza	\$6,561.46
5191000223-20	SILLA EJECUTIVA CON RESPALDO TAPIZADO EN MALLA, ALMOHADILLA LUMBAR AJUSTABLE, BASE DE POLIPROPILENO Y MECANISMO DE RODILLA DE 5 POSICIONES	1	\$6,561.46	Pieza	\$6,561.46
5191000223-21	SILLA EJECUTIVA CON RESPALDO TAPIZADO EN MALLA, ALMOHADILLA LUMBAR AJUSTABLE, BASE DE POLIPROPILENO Y MECANISMO DE RODILLA DE 5 POSICIONES	1	\$6,561.46	Pieza	\$6,561.46
5191000223-22	SILLA EJECUTIVA CON RESPALDO TAPIZADO EN MALLA, ALMOHADILLA LUMBAR AJUSTABLE, BASE DE POLIPROPILENO Y MECANISMO DE RODILLA DE 5 POSICIONES	1	\$6,561.46	Pieza	\$6,561.46
5191000223-23	SILLA EJECUTIVA CON RESPALDO TAPIZADO EN MALLA, ALMOHADILLA LUMBAR AJUSTABLE, BASE DE POLIPROPILENO Y MECANISMO DE RODILLA DE 5 POSICIONES	1	\$6,561.46	Pieza	\$6,561.46
5191000223-24	SILLA EJECUTIVA CON RESPALDO TAPIZADO EN MALLA, ALMOHADILLA LUMBAR AJUSTABLE, BASE DE POLIPROPILENO Y MECANISMO DE RODILLA DE 5 POSICIONES	1	\$6,561.46	Pieza	\$6,561.46
5191000223-25	SILLA EJECUTIVA CON RESPALDO TAPIZADO EN MALLA, ALMOHADILLA LUMBAR AJUSTABLE, BASE DE POLIPROPILENO Y MECANISMO DE RODILLA DE 5 POSICIONES	1	\$6,561.46	Pieza	\$6,561.46
5191000223-26	SILLA EJECUTIVA CON RESPALDO TAPIZADO EN MALLA, ALMOHADILLA LUMBAR AJUSTABLE, BASE DE POLIPROPILENO Y MECANISMO DE RODILLA DE 5 POSICIONES	1	\$6,561.46	Pieza	\$6,561.46



COMISIÓN ESTATAL DEL SISTEMA PENITENCIARIO DE QUERÉTARO

Libro de Inventario de Bienes Muebles e Inmuebles Al 31 de diciembre de 2023

Usu: supervisor
Rep: rptActivosConac1

Fecha y hora de Impresión | 03/ene./2024
07:23 p. m.
Página: 64 de: 291

CIFRAS EN PESOS Y CENTAVOS (1)

NÚMERO DE INVENTARIO (2)	DESCRIPCIÓN (3)	CANTIDAD (4)	COSTO UNITARIO (5)	UNIDAD DE MEDIDA (6)	MONTO (7)
5191000223-27	SILLA EJECUTIVA CON RESPALDO TAPIZADO EN MALLA, ALMOHADILLA LUMBAR AJUSTABLE, BASE DE POLIPROPILENO Y MECANISMO DE RODILLA DE 5 POSICIONES	1	\$6,561.46	Pieza	\$6,561.46
5191000223-28	SILLA EJECUTIVA CON RESPALDO TAPIZADO EN MALLA, ALMOHADILLA LUMBAR AJUSTABLE, BASE DE POLIPROPILENO Y MECANISMO DE RODILLA DE 5 POSICIONES	1	\$6,561.46	Pieza	\$6,561.46
5191000223-29	SILLA EJECUTIVA CON RESPALDO TAPIZADO EN MALLA, ALMOHADILLA LUMBAR AJUSTABLE, BASE DE POLIPROPILENO Y MECANISMO DE RODILLA DE 5 POSICIONES	1	\$6,561.46	Pieza	\$6,561.46
5191000223-3	SILLA EJECUTIVA CON RESPALDO TAPIZADO EN MALLA, ALMOHADILLA LUMBAR AJUSTABLE, BASE DE POLIPROPILENO Y MECANISMO DE RODILLA DE 5 POSICIONES	1	\$6,561.46	Pieza	\$6,561.46
5191000223-30	SILLA EJECUTIVA CON RESPALDO TAPIZADO EN MALLA, ALMOHADILLA LUMBAR AJUSTABLE, BASE DE POLIPROPILENO Y MECANISMO DE RODILLA DE 5 POSICIONES	1	\$6,561.46	Pieza	\$6,561.46
5191000223-31	SILLA EJECUTIVA CON RESPALDO TAPIZADO EN MALLA, ALMOHADILLA LUMBAR AJUSTABLE, BASE DE POLIPROPILENO Y MECANISMO DE RODILLA DE 5 POSICIONES	1	\$6,561.46	Pieza	\$6,561.46
5191000223-32	SILLA EJECUTIVA CON RESPALDO TAPIZADO EN MALLA, ALMOHADILLA LUMBAR AJUSTABLE, BASE DE POLIPROPILENO Y MECANISMO DE RODILLA DE 5 POSICIONES	1	\$6,561.46	Pieza	\$6,561.46
5191000223-33	SILLA EJECUTIVA CON RESPALDO TAPIZADO EN MALLA, ALMOHADILLA LUMBAR AJUSTABLE, BASE DE POLIPROPILENO Y MECANISMO DE RODILLA DE 5 POSICIONES	1	\$6,561.46	Pieza	\$6,561.46
5191000223-34	SILLA EJECUTIVA CON RESPALDO TAPIZADO EN MALLA, ALMOHADILLA LUMBAR AJUSTABLE, BASE DE POLIPROPILENO Y MECANISMO DE RODILLA DE 5 POSICIONES	1	\$6,561.46	Pieza	\$6,561.46
5191000223-35	SILLA EJECUTIVA CON RESPALDO TAPIZADO EN MALLA, ALMOHADILLA LUMBAR AJUSTABLE, BASE DE POLIPROPILENO Y MECANISMO DE RODILLA DE 5 POSICIONES	1	\$6,561.46	Pieza	\$6,561.46
5191000223-36	SILLA EJECUTIVA CON RESPALDO TAPIZADO EN MALLA, ALMOHADILLA LUMBAR AJUSTABLE, BASE DE POLIPROPILENO Y MECANISMO DE RODILLA DE 5 POSICIONES	1	\$6,561.46	Pieza	\$6,561.46
5191000223-37	SILLA EJECUTIVA CON RESPALDO TAPIZADO EN MALLA, ALMOHADILLA LUMBAR AJUSTABLE, BASE DE POLIPROPILENO Y MECANISMO DE RODILLA DE 5 POSICIONES	1	\$6,561.46	Pieza	\$6,561.46
5191000223-38	SILLA EJECUTIVA CON RESPALDO TAPIZADO EN MALLA, ALMOHADILLA LUMBAR AJUSTABLE, BASE DE POLIPROPILENO Y MECANISMO DE RODILLA DE 5 POSICIONES	1	\$6,561.46	Pieza	\$6,561.46
5191000223-39	SILLA EJECUTIVA CON RESPALDO TAPIZADO EN MALLA, ALMOHADILLA LUMBAR AJUSTABLE, BASE DE POLIPROPILENO Y MECANISMO DE RODILLA DE 5 POSICIONES	1	\$6,561.46	Pieza	\$6,561.46



COMISIÓN ESTATAL DEL SISTEMA PENITENCIARIO DE QUERÉTARO

Libro de Inventario de Bienes Muebles e Inmuebles Al 31 de diciembre de 2023

Usu: supervisor
Rep: rptActivosConac1

Fecha y hora de Impresión | 03/ene./2024 07:23 p. m.
Página: 65 de: 291

CIFRAS EN PESOS Y CENTAVOS (1)

NÚMERO DE INVENTARIO (2)	DESCRIPCIÓN (3)	CANTIDAD (4)	COSTO UNITARIO (5)	UNIDAD DE MEDIDA (6)	MONTO (7)
5191000223-4	SILLA EJECUTIVA CON RESPALDO TAPIZADO EN MALLA, ALMOHADILLA LUMBAR AJUSTABLE, BASE DE POLIPROPILENO Y MECANISMO DE RODILLA DE 5 POSICIONES	1	\$6,561.46	Pieza	\$6,561.46
5191000223-40	SILLA EJECUTIVA CON RESPALDO TAPIZADO EN MALLA, ALMOHADILLA LUMBAR AJUSTABLE, BASE DE POLIPROPILENO Y MECANISMO DE RODILLA DE 5 POSICIONES	1	\$6,561.46	Pieza	\$6,561.46
5191000223-41	SILLA EJECUTIVA CON RESPALDO TAPIZADO EN MALLA, ALMOHADILLA LUMBAR AJUSTABLE, BASE DE POLIPROPILENO Y MECANISMO DE RODILLA DE 5 POSICIONES	1	\$6,561.46	Pieza	\$6,561.46
5191000223-42	SILLA EJECUTIVA CON RESPALDO TAPIZADO EN MALLA, ALMOHADILLA LUMBAR AJUSTABLE, BASE DE POLIPROPILENO Y MECANISMO DE RODILLA DE 5 POSICIONES	1	\$6,561.46	Pieza	\$6,561.46
5191000223-43	SILLA EJECUTIVA CON RESPALDO TAPIZADO EN MALLA, ALMOHADILLA LUMBAR AJUSTABLE, BASE DE POLIPROPILENO Y MECANISMO DE RODILLA DE 5 POSICIONES	1	\$6,561.46	Pieza	\$6,561.46
5191000223-44	SILLA EJECUTIVA CON RESPALDO TAPIZADO EN MALLA, ALMOHADILLA LUMBAR AJUSTABLE, BASE DE POLIPROPILENO Y MECANISMO DE RODILLA DE 5 POSICIONES	1	\$6,561.46	Pieza	\$6,561.46
5191000223-45	SILLA EJECUTIVA CON RESPALDO TAPIZADO EN MALLA, ALMOHADILLA LUMBAR AJUSTABLE, BASE DE POLIPROPILENO Y MECANISMO DE RODILLA DE 5 POSICIONES	1	\$6,561.46	Pieza	\$6,561.46
5191000223-46	SILLA EJECUTIVA CON RESPALDO TAPIZADO EN MALLA, ALMOHADILLA LUMBAR AJUSTABLE, BASE DE POLIPROPILENO Y MECANISMO DE RODILLA DE 5 POSICIONES	1	\$6,561.46	Pieza	\$6,561.46
5191000223-47	SILLA EJECUTIVA CON RESPALDO TAPIZADO EN MALLA, ALMOHADILLA LUMBAR AJUSTABLE, BASE DE POLIPROPILENO Y MECANISMO DE RODILLA DE 5 POSICIONES	1	\$6,561.46	Pieza	\$6,561.46
5191000223-48	SILLA EJECUTIVA CON RESPALDO TAPIZADO EN MALLA, ALMOHADILLA LUMBAR AJUSTABLE, BASE DE POLIPROPILENO Y MECANISMO DE RODILLA DE 5 POSICIONES	1	\$6,561.46	Pieza	\$6,561.46
5191000223-49	SILLA EJECUTIVA CON RESPALDO TAPIZADO EN MALLA, ALMOHADILLA LUMBAR AJUSTABLE, BASE DE POLIPROPILENO Y MECANISMO DE RODILLA DE 5 POSICIONES	1	\$6,561.46	Pieza	\$6,561.46
5191000223-5	SILLA EJECUTIVA CON RESPALDO TAPIZADO EN MALLA, ALMOHADILLA LUMBAR AJUSTABLE, BASE DE POLIPROPILENO Y MECANISMO DE RODILLA DE 5 POSICIONES	1	\$6,561.46	Pieza	\$6,561.46
5191000223-50	SILLA EJECUTIVA CON RESPALDO TAPIZADO EN MALLA, ALMOHADILLA LUMBAR AJUSTABLE, BASE DE POLIPROPILENO Y MECANISMO DE RODILLA DE 5 POSICIONES	1	\$6,561.46	Pieza	\$6,561.46
5191000223-51	SILLA EJECUTIVA CON RESPALDO TAPIZADO EN MALLA, ALMOHADILLA LUMBAR AJUSTABLE, BASE DE POLIPROPILENO Y MECANISMO DE RODILLA DE 5 POSICIONES	1	\$6,561.46	Pieza	\$6,561.46



COMISIÓN ESTATAL DEL SISTEMA PENITENCIARIO DE QUERÉTARO

Libro de Inventario de Bienes Muebles e Inmuebles Al 31 de diciembre de 2023

Usu: supervisor
Rep: rptActivosConac1

Fecha y hora de Impresión | 03/ene./2024
07:23 p. m.
Página: 66 de: 291

CIFRAS EN PESOS Y CENTAVOS (1)

NÚMERO DE INVENTARIO (2)	DESCRIPCIÓN (3)	CANTIDAD (4)	COSTO UNITARIO (5)	UNIDAD DE MEDIDA (6)	MONTO (7)
5191000223-52	SILLA EJECUTIVA CON RESPALDO TAPIZADO EN MALLA, ALMOHADILLA LUMBAR AJUSTABLE, BASE DE POLIPROPILENO Y MECANISMO DE RODILLA DE 5 POSICIONES	1	\$6,561.46	Pieza	\$6,561.46
5191000223-53	SILLA EJECUTIVA CON RESPALDO TAPIZADO EN MALLA, ALMOHADILLA LUMBAR AJUSTABLE, BASE DE POLIPROPILENO Y MECANISMO DE RODILLA DE 5 POSICIONES	1	\$6,561.46	Pieza	\$6,561.46
5191000223-54	SILLA EJECUTIVA CON RESPALDO TAPIZADO EN MALLA, ALMOHADILLA LUMBAR AJUSTABLE, BASE DE POLIPROPILENO Y MECANISMO DE RODILLA DE 5 POSICIONES	1	\$6,561.46	Pieza	\$6,561.46
5191000223-55	SILLA EJECUTIVA CON RESPALDO TAPIZADO EN MALLA, ALMOHADILLA LUMBAR AJUSTABLE, BASE DE POLIPROPILENO Y MECANISMO DE RODILLA DE 5 POSICIONES	1	\$6,561.46	Pieza	\$6,561.46
5191000223-56	SILLA EJECUTIVA CON RESPALDO TAPIZADO EN MALLA, ALMOHADILLA LUMBAR AJUSTABLE, BASE DE POLIPROPILENO Y MECANISMO DE RODILLA DE 5 POSICIONES	1	\$6,561.46	Pieza	\$6,561.46
5191000223-57	SILLA EJECUTIVA CON RESPALDO TAPIZADO EN MALLA, ALMOHADILLA LUMBAR AJUSTABLE, BASE DE POLIPROPILENO Y MECANISMO DE RODILLA DE 5 POSICIONES	1	\$6,561.46	Pieza	\$6,561.46
5191000223-58	SILLA EJECUTIVA CON RESPALDO TAPIZADO EN MALLA, ALMOHADILLA LUMBAR AJUSTABLE, BASE DE POLIPROPILENO Y MECANISMO DE RODILLA DE 5 POSICIONES	1	\$6,561.46	Pieza	\$6,561.46
5191000223-59	SILLA EJECUTIVA CON RESPALDO TAPIZADO EN MALLA, ALMOHADILLA LUMBAR AJUSTABLE, BASE DE POLIPROPILENO Y MECANISMO DE RODILLA DE 5 POSICIONES	1	\$6,561.46	Pieza	\$6,561.46
5191000223-6	SILLA EJECUTIVA CON RESPALDO TAPIZADO EN MALLA, ALMOHADILLA LUMBAR AJUSTABLE, BASE DE POLIPROPILENO Y MECANISMO DE RODILLA DE 5 POSICIONES	1	\$6,561.46	Pieza	\$6,561.46
5191000223-60	SILLA EJECUTIVA CON RESPALDO TAPIZADO EN MALLA, ALMOHADILLA LUMBAR AJUSTABLE, BASE DE POLIPROPILENO Y MECANISMO DE RODILLA DE 5 POSICIONES	1	\$6,561.46	Pieza	\$6,561.46
5191000223-7	SILLA EJECUTIVA CON RESPALDO TAPIZADO EN MALLA, ALMOHADILLA LUMBAR AJUSTABLE, BASE DE POLIPROPILENO Y MECANISMO DE RODILLA DE 5 POSICIONES	1	\$6,561.46	Pieza	\$6,561.46
5191000223-8	SILLA EJECUTIVA CON RESPALDO TAPIZADO EN MALLA, ALMOHADILLA LUMBAR AJUSTABLE, BASE DE POLIPROPILENO Y MECANISMO DE RODILLA DE 5 POSICIONES	1	\$6,561.46	Pieza	\$6,561.46
5191000223-9	SILLA EJECUTIVA CON RESPALDO TAPIZADO EN MALLA, ALMOHADILLA LUMBAR AJUSTABLE, BASE DE POLIPROPILENO Y MECANISMO DE RODILLA DE 5 POSICIONES	1	\$6,561.46	Pieza	\$6,561.46
5191000224-1	SILLA EJECUTIVA CON RESPALDO TAPIZADO EN MALLA, ALMOHADILLA LUMBAR AJUSTABLE, BASE DE ALUMINIO Y MECANISMO SYNCHRO DE 2 PALANCAS (ALTURA Y RECLINAMIENTO)	1	\$7,531.86	Pieza	\$7,531.86



COMISIÓN ESTATAL DEL SISTEMA PENITENCIARIO DE QUERÉTARO

Libro de Inventario de Bienes Muebles e Inmuebles Al 31 de diciembre de 2023

Usu: supervisor
Rep: rptActivosConac1

Fecha y hora de Impresión | 03/ene./2024
07:23 p. m.
Página: 67 de: 291

CIFRAS EN PESOS Y CENTAVOS (1)

NÚMERO DE INVENTARIO (2)	DESCRIPCIÓN (3)	CANTIDAD (4)	COSTO UNITARIO (5)	UNIDAD DE MEDIDA (6)	MONTO (7)
5191000224-10	SILLA EJECUTIVA CON RESPALDO TAPIZADO EN MALLA, ALMOHADILLA LUMBAR AJUSTABLE, BASE DE ALUMINIO Y MECANISMO SYNCHRO DE 2 PALANCAS (ALTURA Y RECLINAMIENTO)	1	\$7,531.86	Pieza	\$7,531.86
5191000224-11	SILLA EJECUTIVA CON RESPALDO TAPIZADO EN MALLA, ALMOHADILLA LUMBAR AJUSTABLE, BASE DE ALUMINIO Y MECANISMO SYNCHRO DE 2 PALANCAS (ALTURA Y RECLINAMIENTO)	1	\$7,531.86	Pieza	\$7,531.86
5191000224-12	SILLA EJECUTIVA CON RESPALDO TAPIZADO EN MALLA, ALMOHADILLA LUMBAR AJUSTABLE, BASE DE ALUMINIO Y MECANISMO SYNCHRO DE 2 PALANCAS (ALTURA Y RECLINAMIENTO)	1	\$7,531.86	Pieza	\$7,531.86
5191000224-13	SILLA EJECUTIVA CON RESPALDO TAPIZADO EN MALLA, ALMOHADILLA LUMBAR AJUSTABLE, BASE DE ALUMINIO Y MECANISMO SYNCHRO DE 2 PALANCAS (ALTURA Y RECLINAMIENTO)	1	\$7,531.86	Pieza	\$7,531.86
5191000224-14	SILLA EJECUTIVA CON RESPALDO TAPIZADO EN MALLA, ALMOHADILLA LUMBAR AJUSTABLE, BASE DE ALUMINIO Y MECANISMO SYNCHRO DE 2 PALANCAS (ALTURA Y RECLINAMIENTO)	1	\$7,531.86	Pieza	\$7,531.86
5191000224-15	SILLA EJECUTIVA CON RESPALDO TAPIZADO EN MALLA, ALMOHADILLA LUMBAR AJUSTABLE, BASE DE ALUMINIO Y MECANISMO SYNCHRO DE 2 PALANCAS (ALTURA Y RECLINAMIENTO)	1	\$7,531.86	Pieza	\$7,531.86
5191000224-16	SILLA EJECUTIVA CON RESPALDO TAPIZADO EN MALLA, ALMOHADILLA LUMBAR AJUSTABLE, BASE DE ALUMINIO Y MECANISMO SYNCHRO DE 2 PALANCAS (ALTURA Y RECLINAMIENTO)	1	\$7,531.86	Pieza	\$7,531.86
5191000224-17	SILLA EJECUTIVA CON RESPALDO TAPIZADO EN MALLA, ALMOHADILLA LUMBAR AJUSTABLE, BASE DE ALUMINIO Y MECANISMO SYNCHRO DE 2 PALANCAS (ALTURA Y RECLINAMIENTO)	1	\$7,531.86	Pieza	\$7,531.86
5191000224-18	SILLA EJECUTIVA CON RESPALDO TAPIZADO EN MALLA, ALMOHADILLA LUMBAR AJUSTABLE, BASE DE ALUMINIO Y MECANISMO SYNCHRO DE 2 PALANCAS (ALTURA Y RECLINAMIENTO)	1	\$7,531.86	Pieza	\$7,531.86
5191000224-19	SILLA EJECUTIVA CON RESPALDO TAPIZADO EN MALLA, ALMOHADILLA LUMBAR AJUSTABLE, BASE DE ALUMINIO Y MECANISMO SYNCHRO DE 2 PALANCAS (ALTURA Y RECLINAMIENTO)	1	\$7,531.86	Pieza	\$7,531.86
5191000224-2	SILLA EJECUTIVA CON RESPALDO TAPIZADO EN MALLA, ALMOHADILLA LUMBAR AJUSTABLE, BASE DE ALUMINIO Y MECANISMO SYNCHRO DE 2 PALANCAS (ALTURA Y RECLINAMIENTO)	1	\$7,531.86	Pieza	\$7,531.86
5191000224-20	SILLA EJECUTIVA CON RESPALDO TAPIZADO EN MALLA, ALMOHADILLA LUMBAR AJUSTABLE, BASE DE ALUMINIO Y MECANISMO SYNCHRO DE 2 PALANCAS (ALTURA Y RECLINAMIENTO)	1	\$7,531.86	Pieza	\$7,531.86
5191000224-3	SILLA EJECUTIVA CON RESPALDO TAPIZADO EN MALLA, ALMOHADILLA LUMBAR AJUSTABLE, BASE DE ALUMINIO Y MECANISMO SYNCHRO DE 2 PALANCAS (ALTURA Y RECLINAMIENTO)	1	\$7,531.86	Pieza	\$7,531.86
5191000224-4	SILLA EJECUTIVA CON RESPALDO TAPIZADO EN MALLA, ALMOHADILLA LUMBAR AJUSTABLE, BASE DE ALUMINIO Y MECANISMO SYNCHRO DE 2 PALANCAS (ALTURA Y RECLINAMIENTO)	1	\$7,531.86	Pieza	\$7,531.86



COMISIÓN ESTATAL DEL SISTEMA PENITENCIARIO DE QUERÉTARO

Libro de Inventario de Bienes Muebles e Inmuebles Al 31 de diciembre de 2023

Usu: supervisor
Rep: rptActivosConac1

Fecha y hora de Impresión | 03/ene./2024
07:23 p. m.
Página: 68 de: 291

CIFRAS EN PESOS Y CENTAVOS (1)

NÚMERO DE INVENTARIO (2)	DESCRIPCIÓN (3)	CANTIDAD (4)	COSTO UNITARIO (5)	UNIDAD DE MEDIDA (6)	MONTO (7)
5191000224-5	SILLA EJECUTIVA CON RESPALDO TAPIZADO EN MALLA, ALMOHADILLA LUMBAR AJUSTABLE, BASE DE ALUMINIO Y MECANISMO SYNCHRO DE 2 PALANCAS (ALTURA Y RECLINAMIENTO)	1	\$7,531.86	Pieza	\$7,531.86
5191000224-6	SILLA EJECUTIVA CON RESPALDO TAPIZADO EN MALLA, ALMOHADILLA LUMBAR AJUSTABLE, BASE DE ALUMINIO Y MECANISMO SYNCHRO DE 2 PALANCAS (ALTURA Y RECLINAMIENTO)	1	\$7,531.86	Pieza	\$7,531.86
5191000224-7	SILLA EJECUTIVA CON RESPALDO TAPIZADO EN MALLA, ALMOHADILLA LUMBAR AJUSTABLE, BASE DE ALUMINIO Y MECANISMO SYNCHRO DE 2 PALANCAS (ALTURA Y RECLINAMIENTO)	1	\$7,531.86	Pieza	\$7,531.86
5191000224-8	SILLA EJECUTIVA CON RESPALDO TAPIZADO EN MALLA, ALMOHADILLA LUMBAR AJUSTABLE, BASE DE ALUMINIO Y MECANISMO SYNCHRO DE 2 PALANCAS (ALTURA Y RECLINAMIENTO)	1	\$7,531.86	Pieza	\$7,531.86
5191000224-9	SILLA EJECUTIVA CON RESPALDO TAPIZADO EN MALLA, ALMOHADILLA LUMBAR AJUSTABLE, BASE DE ALUMINIO Y MECANISMO SYNCHRO DE 2 PALANCAS (ALTURA Y RECLINAMIENTO)	1	\$7,531.86	Pieza	\$7,531.86
Total Categoría: 1241-1		1332			\$21,936,829.29
Categoría: 1241-2 Partida genérica: 512 - Muebles, Excepto de Oficina y Estantería					
5121000008-1	LAVAMANOS TIPO PEDESTAL FABRICADO EN LAMINA CALIBRE 18 DE ACERO INOXIDABLE T-304 CON ACABADOS INTERNOS	1	\$14,500.00	Pieza	\$14,500.00
5121000009-1	TARJA TRIPLE TIPO GABINETE FABRICADO EN LAMINA CAL 18 DE ACERO INOXIDABLE T-304 CON PANELES LATERALES CON MEDIDAS 230X70X90 CM	1	\$44,500.00	Pieza	\$44,500.00
5121000010-1	GARABATO DOBLE FABRICADO CON MÉNSULAS EN LAMINA CAL. 18 DE ACERO INOXIDABLE T-304 CON MEDIDAS 230X30X30 CM	1	\$9,544.96	Pieza	\$9,544.96
5121000012-1	GABINETE CERRADO FABRICADO EN LAMINA CAL. 18 DE ACERO INOXIDABLE T-304 CON MEDIDAS 90X50X180 CM	1	\$17,500.00	Pieza	\$17,500.00
5121000013-1	GABINETE CERRADO FABRICADO EN LAMINA CAL. 18 DE ACERO INOXIDABLE T-304 CON MEDIDAS: 128X70X90 CM	1	\$15,500.00	Pieza	\$15,500.00
5121000013-2	GABINETE CERRADO FABRICADO EN LAMINA CAL. 18 DE ACERO INOXIDABLE T-304 CON MEDIDAS: 128X70X90 CM	1	\$15,500.00	Pieza	\$15,500.00
5121000014-1	GABINETE CERRADO A MURO FABRICADO EN LAMINA CAL. 18 DE ACERO INOXIDABLE T-304 DE ACERO INOXIDABLE MEDIDAS: 98X40X45 CM	1	\$9,500.01	Pieza	\$9,500.01
5121000014-2	GABINETE CERRADO A MURO FABRICADO EN LAMINA CAL. 18 DE ACERO INOXIDABLE T-304 DE ACERO INOXIDABLE MEDIDAS: 98X40X45 CM	1	\$9,500.01	Pieza	\$9,500.01
5121000015-1	ESTUFA TIPO MULTICHEF MASTER FABRICADA EXT. EN ACERO INOXIDABLE C/FREIDORA TURBO DE ACERO INOXIDABLE CON CAP. DE 3 LT. PLANCHA COLD ROLLED MEDIDAS152X81X96 CM	1	\$43,000.01	Pieza	\$43,000.01
5121000016-1	FOGON SENCILLO C/QUEMADOR TRIPLE CONCÉNTRICOS DE HIERRO FUNDIDO C/PANELES EN LAMINA CAL 20 DE ACERO INOXIDABLE MEDIDAS 57X70X60 CM	1	\$9,500.01	Pieza	\$9,500.01



COMISIÓN ESTATAL DEL SISTEMA PENITENCIARIO DE QUERÉTARO

Libro de Inventario de Bienes Muebles e Inmuebles Al 31 de diciembre de 2023

Usu: supervisor
Rep: rptActivosConac1

Fecha y hora de Impresión | 03/ene./2024
07:23 p. m.
Página: 69 de: 291

CIFRAS EN PESOS Y CENTAVOS (1)

NÚMERO DE INVENTARIO (2)	DESCRIPCIÓN (3)	CANTIDAD (4)	COSTO UNITARIO (5)	UNIDAD DE MEDIDA (6)	MONTO (7)
5121000017-1	CAMPANA DE EXTRACCIÓN FABRICADA EN LAMINA CAL.18 DE ACERO INOXIDABLE T-430 Y DRENADO DE GRASA MOTOR DE 2 HP. MEDIDAS: 235X90X50 CM	1	\$67,500.01	Pieza	\$67,500.01
5121000018-1	MESA DE CONGELACIÓN CONSTRUIDA EN ACERO INOXIDABLE C/CANTOS SANITARIOS C/2 PUERTAS FRONTALES C/DISPOSITIVO DE AUTO CIERRE C/CONTROL DE TEMPERATURA	1	\$43,845.68	Pieza	\$43,845.68
5121000019-1	GABINETE CERRADO A MURO FABRICADO EN LAMINA CAL. 18 DE ACERO INOXIDABLE T-304 C/PANELES PERIMETRALES MEDIDAS 105X40X45 CM	1	\$9,000.00	Pieza	\$9,000.00
5121000019-2	GABINETE CERRADO A MURO FABRICADO EN LAMINA CAL. 18 DE ACERO INOXIDABLE T-304 C/PANELES PERIMETRALES MEDIDAS 105X40X45 CM	1	\$9,000.00	Pieza	\$9,000.00
5121000019-3	GABINETE CERRADO A MURO FABRICADO EN LAMINA CAL. 18 DE ACERO INOXIDABLE T-304 C/PANELES PERIMETRALES MEDIDAS 105X40X45 CM	1	\$9,000.00	Pieza	\$9,000.00
5121000020-1	TARJA DOBLE TIPO GABINETE FABRICADA EN LAMINA CAL. 18 DE ACERO INOXIDABLE T-304 CUBIERTA C/OFFSET PERIMETRAL, ESCURRIDOR LATERALES 2 TINAS DE: 50X50X30 CM MEDIDA FINAL: 196X70X90 CM	1	\$31,500.00	Pieza	\$31,500.00
5121000021-1	MESA DE TRABAJO EN ISLA FABRICADA EN LAMINA CAL.18 DE ACERO INOXIDABLE T-304 POSTES EN TUBULAR REDONDO DE ACERO INOXIDABLE DE 1" PATAS DE ACERO INOXIDABLE DE 1 1/2" MEDIDAS: 150X70X90 CM	1	\$14,500.00	Pieza	\$14,500.00
5121000022-1	LÍNEA DE SERV.TIPO GABINETE FAB. C/CUBIERTA EN LAMINA CAL.16 DE ACERO INOXIDABLE T-304, TINA BAÑO MA. DE ACERO INOXIDABLE CAL. 16 C/CAP. 3 CUBRE ESTORNUDOS C/REPISA MEDIDAS: 270*70*30*9	1	\$47,500.00	Pieza	\$47,500.00
5121000023-1	GABINETE CERRADO FAB.EN LAMINA CAL.18 D/ACERO INOXIDABLE T-304 C/PANELES LATERALES, POSTERIOR, FRONTAL C/2 PUERTAS T/TAMBOR , C/RUEDAS GIRATORIAS DE 4" MED.110*70*30*90	1	\$16,500.00	Pieza	\$16,500.00
5121000023-2	GABINETE CERRADO FAB.EN LAMINA CAL.18 D/ACERO INOXIDABLE T-304 C/PANELES LATERALES, POSTERIOR, FRONTAL C/2 PUERTAS T/TAMBOR , C/RUEDAS GIRATORIAS DE 4" MED.110*70*30*90	1	\$16,500.00	Pieza	\$16,500.00
5121000024-1	GABINETE ABIERTO FABRICADO EN LAMINA CAL 18 DE ACERO INOXIDABLE T-304 C/ESPACIO MONTADO SOBRE PATAS TUBULARES DE ACERO	1	\$8,300.00	Pieza	\$8,300.00
5121000027-1	LITERAS CON MEDIDAS DE 2X1.60	1	\$17,285.97	Pieza	\$17,285.97
5121000027-10	LITERAS CON MEDIDAS DE 2X1.60	1	\$17,285.97	Pieza	\$17,285.97
5121000027-11	LITERAS CON MEDIDAS DE 2X1.60	1	\$17,285.97	Pieza	\$17,285.97
5121000027-12	LITERAS CON MEDIDAS DE 2X1.60	1	\$17,285.97	Pieza	\$17,285.97
5121000027-13	LITERAS CON MEDIDAS DE 2X1.60	1	\$17,285.97	Pieza	\$17,285.97
5121000027-14	LITERAS CON MEDIDAS DE 2X1.60	1	\$17,285.97	Pieza	\$17,285.97



COMISIÓN ESTATAL DEL SISTEMA PENITENCIARIO DE QUERÉTARO

Libro de Inventario de Bienes Muebles e Inmuebles Al 31 de diciembre de 2023

Utr: supervisor
Rep: rptActivosConac1

Fecha y hora de Impresión | 03/ene./2024
07:23 p. m.
Página: 70 de: 291

CIFRAS EN PESOS Y CENTAVOS (1)

NÚMERO DE INVENTARIO (2)	DESCRIPCIÓN (3)	CANTIDAD (4)	COSTO UNITARIO (5)	UNIDAD DE MEDIDA (6)	MONTO (7)
5121000027-15	LITERAS CON MEDIDAS DE 2X1.60	1	\$17,285.97	Pieza	\$17,285.97
5121000027-16	LITERAS CON MEDIDAS DE 2X1.60	1	\$17,285.97	Pieza	\$17,285.97
5121000027-2	LITERAS CON MEDIDAS DE 2X1.60	1	\$17,285.97	Pieza	\$17,285.97
5121000027-3	LITERAS CON MEDIDAS DE 2X1.60	1	\$17,285.97	Pieza	\$17,285.97
5121000027-4	LITERAS CON MEDIDAS DE 2X1.60	1	\$17,285.97	Pieza	\$17,285.97
5121000027-5	LITERAS CON MEDIDAS DE 2X1.60	1	\$17,285.97	Pieza	\$17,285.97
5121000027-6	LITERAS CON MEDIDAS DE 2X1.60	1	\$17,285.97	Pieza	\$17,285.97
5121000027-7	LITERAS CON MEDIDAS DE 2X1.60	1	\$17,285.97	Pieza	\$17,285.97
5121000027-8	LITERAS CON MEDIDAS DE 2X1.60	1	\$17,285.97	Pieza	\$17,285.97
5121000027-9	LITERAS CON MEDIDAS DE 2X1.60	1	\$17,285.97	Pieza	\$17,285.97
5121000028-1	CAMAS INDIVIDUALES CON MEDIDAS DE 2.00 MTSX.52 MTS	1	\$6,488.91	Pieza	\$6,488.91
5121000028-10	CAMAS INDIVIDUALES CON MEDIDAS DE 2.00 MTSX.52 MTS	1	\$6,488.91	Pieza	\$6,488.91
5121000028-11	CAMAS INDIVIDUALES CON MEDIDAS DE 2.00 MTSX.52 MTS	1	\$6,488.91	Pieza	\$6,488.91
5121000028-12	CAMAS INDIVIDUALES CON MEDIDAS DE 2.00 MTSX.52 MTS	1	\$6,488.91	Pieza	\$6,488.91
5121000028-13	CAMAS INDIVIDUALES CON MEDIDAS DE 2.00 MTSX.52 MTS	1	\$6,488.91	Pieza	\$6,488.91
5121000028-14	CAMAS INDIVIDUALES CON MEDIDAS DE 2.00 MTSX.52 MTS	1	\$6,488.91	Pieza	\$6,488.91
5121000028-15	CAMAS INDIVIDUALES CON MEDIDAS DE 2.00 MTSX.52 MTS	1	\$6,488.91	Pieza	\$6,488.91
5121000028-16	CAMAS INDIVIDUALES CON MEDIDAS DE 2.00 MTSX.52 MTS	1	\$6,488.91	Pieza	\$6,488.91
5121000028-17	CAMAS INDIVIDUALES CON MEDIDAS DE 2.00 MTSX.52 MTS	1	\$6,488.91	Pieza	\$6,488.91
5121000028-18	CAMAS INDIVIDUALES CON MEDIDAS DE 2.00 MTSX.52 MTS	1	\$6,488.91	Pieza	\$6,488.91
5121000028-19	CAMAS INDIVIDUALES CON MEDIDAS DE 2.00 MTSX.52 MTS	1	\$6,488.91	Pieza	\$6,488.91
5121000028-2	CAMAS INDIVIDUALES CON MEDIDAS DE 2.00 MTSX.52 MTS	1	\$6,488.91	Pieza	\$6,488.91
5121000028-20	CAMAS INDIVIDUALES CON MEDIDAS DE 2.00 MTSX.52 MTS	1	\$6,488.91	Pieza	\$6,488.91
5121000028-21	CAMAS INDIVIDUALES CON MEDIDAS DE 2.00 MTSX.52 MTS	1	\$6,488.91	Pieza	\$6,488.91
5121000028-22	CAMAS INDIVIDUALES CON MEDIDAS DE 2.00 MTSX.52 MTS	1	\$6,488.91	Pieza	\$6,488.91
5121000028-23	CAMAS INDIVIDUALES CON MEDIDAS DE 2.00 MTSX.52 MTS	1	\$6,488.91	Pieza	\$6,488.91
5121000028-24	CAMAS INDIVIDUALES CON MEDIDAS DE 2.00 MTSX.52 MTS	1	\$6,488.91	Pieza	\$6,488.91
5121000028-25	CAMAS INDIVIDUALES CON MEDIDAS DE 2.00 MTSX.52 MTS	1	\$6,488.91	Pieza	\$6,488.91
5121000028-26	CAMAS INDIVIDUALES CON MEDIDAS DE 2.00 MTSX.52 MTS	1	\$6,488.91	Pieza	\$6,488.91
5121000028-3	CAMAS INDIVIDUALES CON MEDIDAS DE 2.00 MTSX.52 MTS	1	\$6,488.91	Pieza	\$6,488.91



COMISIÓN ESTATAL DEL SISTEMA PENITENCIARIO DE QUERÉTARO

Libro de Inventario de Bienes Muebles e Inmuebles Al 31 de diciembre de 2023

Usu: supervisor
Rep: rptActivosConac1

Fecha y hora de Impresión | 03/ene./2024
07:23 p. m.
Página: 71 de: 291

CIFRAS EN PESOS Y CENTAVOS (1)

NÚMERO DE INVENTARIO (2)	DESCRIPCIÓN (3)	CANTIDAD (4)	COSTO UNITARIO (5)	UNIDAD DE MEDIDA (6)	MONTO (7)
5121000028-4	CAMAS INDIVIDUALES CON MEDIDAS DE 2.00 MTSX.52 MTS	1	\$6,488.91	Pieza	\$6,488.91
5121000028-5	CAMAS INDIVIDUALES CON MEDIDAS DE 2.00 MTSX.52 MTS	1	\$6,488.91	Pieza	\$6,488.91
5121000028-6	CAMAS INDIVIDUALES CON MEDIDAS DE 2.00 MTSX.52 MTS	1	\$6,488.91	Pieza	\$6,488.91
5121000028-7	CAMAS INDIVIDUALES CON MEDIDAS DE 2.00 MTSX.52 MTS	1	\$6,488.91	Pieza	\$6,488.91
5121000028-8	CAMAS INDIVIDUALES CON MEDIDAS DE 2.00 MTSX.52 MTS	1	\$6,488.91	Pieza	\$6,488.91
5121000028-9	CAMAS INDIVIDUALES CON MEDIDAS DE 2.00 MTSX.52 MTS	1	\$6,488.91	Pieza	\$6,488.91
5121000029-1	BANCAS PARA LOCKER LINEA CRUX DE 2.40X.41X.45 CON 4 COJINES	1	\$7,872.92	Pieza	\$7,872.92
5121000029-2	BANCAS PARA LOCKER LINEA CRUX DE 2.40X.41X.45 CON 4 COJINES	1	\$7,872.92	Pieza	\$7,872.92
5121000031-1	VITRINA CON MODULO DE COBRO Alto: 0.95, largo: 1.80m,fondo: 0.40m	1	\$8,526.00	Pieza	\$8,526.00
5121000032-1	APARADOR DE PARED Alto: 2m, largo: 2m, fondo: 0.40m,	1	\$12,876.00	Pieza	\$12,876.00
5121000033-1	APARADOR DE PARED Alto: 2m, largo: 1,80m, fondo: 0.40m	1	\$12,296.00	Pieza	\$12,296.00
5121000034-1	APARADOR DIAMANTE Alto: 1.80m, largo: 2m, fondo: 0.40m,	1	\$11,020.00	Pieza	\$11,020.00
5121000034-2	APARADOR DIAMANTE Alto: 1.80m, largo: 2m, fondo: 0.40m,	1	\$11,020.00	Pieza	\$11,020.00
5121000035-1	VITRINA EXHIBIDORA Alto: 0.95m, largo: 1.80m, fondo: 0.40m,	1	\$7,076.00	Pieza	\$7,076.00
5121000035-2	VITRINA EXHIBIDORA Alto: 0.95m, largo: 1.80m, fondo: 0.40m,	1	\$7,076.00	Pieza	\$7,076.00
5121000037-1	TARJA DOBLE FABRICADA EN LAMINA CALIBRE 18 DE ACERO INOXIDABLE T-304 CON DOS TINAS LATERALES DE: 45X43X30 CM. CON ACABADOS INTERNOS SANITARIOS	1	\$9,850.00	Pieza	\$9,850.00
5121000038-1	BASE FABRICADA EN ESTRUCTURA DE PTR DE ACERO INOXIDABLE DE 1 1/2", CON PANEL LISO SUPERIOR EN LAMINA CALIBRE 16 DE ACERO INOXIDABLE	1	\$7,250.00	Pieza	\$7,250.00
5121000039-1	BASE FABRICADA EN ESTRUCTURA DE PTR DE ACERO INOXIDABLE DE 1 1/2", CON PANEL LISO SUPERIOR EN LAMINA CALIBRE 16 DE ACERO INOXIDABLE	1	\$7,975.00	Pieza	\$7,975.00
5121000040-1	BASE FABRICADA EN ESTRUCTURA DE PTR DE ACERO INOXIDABLE DE 1 1/2", CON PANEL LISO SUPERIOR EN LAMINA	1	\$6,525.00	Pieza	\$6,525.00
5121000041-1	TARJA DE RECEPCIÓN DE LOZA SUCIA, FABRICADA EN LAMINA CALIBRE 16 DE ACERO INOXIDABLE T-304	1	\$33,640.00	Pieza	\$33,640.00
5121000041-2	TARJA DE RECEPCIÓN DE LOZA SUCIA, FABRICADA EN LAMINA CALIBRE 16 DE ACERO INOXIDABLE T-304	1	\$33,640.00	Pieza	\$33,640.00
5121000042-1	MANGUERA DE PRELAVADO DE CUBIERTA, CON MEZCLADORA, TUBO DE SOPORTE Y MANGUERA FLEXIBLE DE ACERO INOXIDABLE	1	\$8,500.01	Pieza	\$8,500.01
5121000042-2	MANGUERA DE PRELAVADO DE CUBIERTA, CON MEZCLADORA, TUBO DE SOPORTE Y MANGUERA FLEXIBLE DE ACERO INOXIDABLE	1	\$8,500.01	Pieza	\$8,500.01
5121000043-1	GABINETE CERRADO PARA RESGUARDO DE UTENSILIOS, FABRICADO EN LAMINA CALIBRE 18 DE ACERO INOXIDABLE	1	\$46,980.00	Pieza	\$46,980.00



COMISIÓN ESTATAL DEL SISTEMA PENITENCIARIO DE QUERÉTARO

Libro de Inventario de Bienes Muebles e Inmuebles Al 31 de diciembre de 2023

Usu: supervisor
Rep: rptActivosConac1

Fecha y hora de Impresión | 03/ene./2024
07:23 p. m.
Página: 72 de: 291

CIFRAS EN PESOS Y CENTAVOS (1)

NÚMERO DE INVENTARIO (2)	DESCRIPCIÓN (3)	CANTIDAD (4)	COSTO UNITARIO (5)	UNIDAD DE MEDIDA (6)	MONTO (7)
5121000044-1	TINA MOVIL FABRICADA EN LAMINA CALIBRE 16 DE ACERO INOXIDABLE T-304, ACABADOS INTERNOS SANITARIOS	1	\$22,500.00	Pieza	\$22,500.00
5121000045-1	TARIMA DE USO PESADO FABRICADA EN ESTRUCTURA PERIMETRAL DE PTR DE ACERO INOXIDABLE T-304	1	\$6,750.01	Pieza	\$6,750.01
5121000045-10	TARIMA DE USO PESADO FABRICADA EN ESTRUCTURA PERIMETRAL DE PTR DE ACERO INOXIDABLE T-304	1	\$6,750.01	Pieza	\$6,750.01
5121000045-11	TARIMA DE USO PESADO FABRICADA EN ESTRUCTURA PERIMETRAL DE PTR DE ACERO INOXIDABLE T-304	1	\$6,750.01	Pieza	\$6,750.01
5121000045-12	TARIMA DE USO PESADO FABRICADA EN ESTRUCTURA PERIMETRAL DE PTR DE ACERO INOXIDABLE T-304	1	\$6,750.01	Pieza	\$6,750.01
5121000045-13	TARIMA DE USO PESADO FABRICADA EN ESTRUCTURA PERIMETRAL DE PTR DE ACERO INOXIDABLE T-304	1	\$6,750.01	Pieza	\$6,750.01
5121000045-14	TARIMA DE USO PESADO FABRICADA EN ESTRUCTURA PERIMETRAL DE PTR DE ACERO INOXIDABLE T-304	1	\$6,750.01	Pieza	\$6,750.01
5121000045-15	TARIMA DE USO PESADO FABRICADA EN ESTRUCTURA PERIMETRAL DE PTR DE ACERO INOXIDABLE T-304	1	\$6,750.01	Pieza	\$6,750.01
5121000045-2	TARIMA DE USO PESADO FABRICADA EN ESTRUCTURA PERIMETRAL DE PTR DE ACERO INOXIDABLE T-304	1	\$6,750.01	Pieza	\$6,750.01
5121000045-3	TARIMA DE USO PESADO FABRICADA EN ESTRUCTURA PERIMETRAL DE PTR DE ACERO INOXIDABLE T-304	1	\$6,750.01	Pieza	\$6,750.01
5121000045-4	TARIMA DE USO PESADO FABRICADA EN ESTRUCTURA PERIMETRAL DE PTR DE ACERO INOXIDABLE T-304	1	\$6,750.01	Pieza	\$6,750.01
5121000045-5	TARIMA DE USO PESADO FABRICADA EN ESTRUCTURA PERIMETRAL DE PTR DE ACERO INOXIDABLE T-304	1	\$6,750.01	Pieza	\$6,750.01
5121000045-6	TARIMA DE USO PESADO FABRICADA EN ESTRUCTURA PERIMETRAL DE PTR DE ACERO INOXIDABLE T-304	1	\$6,750.01	Pieza	\$6,750.01
5121000045-7	TARIMA DE USO PESADO FABRICADA EN ESTRUCTURA PERIMETRAL DE PTR DE ACERO INOXIDABLE T-304	1	\$6,750.01	Pieza	\$6,750.01
5121000045-8	TARIMA DE USO PESADO FABRICADA EN ESTRUCTURA PERIMETRAL DE PTR DE ACERO INOXIDABLE T-304	1	\$6,750.01	Pieza	\$6,750.01
5121000045-9	TARIMA DE USO PESADO FABRICADA EN ESTRUCTURA PERIMETRAL DE PTR DE ACERO INOXIDABLE T-304	1	\$6,750.01	Pieza	\$6,750.01
5121000046-1	MESA DE CORTE FABRICADA EN LAMINA CALIBRE 16 DE ACERO INOXIDABLE T-304	1	\$41,510.60	Pieza	\$41,510.60
5121000046-2	MESA DE CORTE FABRICADA EN LAMINA CALIBRE 16 DE ACERO INOXIDABLE T-304	1	\$41,510.60	Pieza	\$41,510.60
5121000047-1	PLANCHA FABRICADA EN LAMINA CALIBRE 18 DE ACERO INOXIDABLE, CUATRO QUEMADORES TUBULARES CON PERILLA Y VALVULA	1	\$28,500.01	Pieza	\$28,500.01
5121000048-1	MESA BAJA PARA LICUADORAS, FABRICADA EN LAMINA CALIBRE 16 DE ACERO INOXIDABLE T-304	1	\$7,395.00	Pieza	\$7,395.00
5121000049-1	FOGÓN TRIPLE CON QUEMADORES TRIPLES CONCÉNTRICOS DE HIERRO FUNDIDO, FABRICADO EN LAMINA CALIBRE 18 DE ACERO INOXIDABLE	1	\$20,500.00	Pieza	\$20,500.00



COMISIÓN ESTATAL DEL SISTEMA PENITENCIARIO DE QUERÉTARO

Libro de Inventario de Bienes Muebles e Inmuebles

Al 31 de diciembre de 2023

Usu: supervisor
Rep: rptActivosConac1

Fecha y hora de Impresión | 03/ene./2024
07:23 p. m.
Página: 73 de: 291

CIFRAS EN PESOS Y CENTAVOS
(1)

NÚMERO DE INVENTARIO (2)	DESCRIPCIÓN (3)	CANTIDAD (4)	COSTO UNITARIO (5)	UNIDAD DE MEDIDA (6)	MONTO (7)
5121000050-1	MANGUERA DE PRELAVADO DE CUBIERTA, MEZCLADORA CON TUBO DE SOPORTE Y MANGUERA FLEXIBLE DE ACERO INOXIDABLE	1	\$8,500.01	Pieza	\$8,500.01
5121000050-2	MANGUERA DE PRELAVADO DE CUBIERTA, MEZCLADORA CON TUBO DE SOPORTE Y MANGUERA FLEXIBLE DE ACERO INOXIDABLE	1	\$8,500.01	Pieza	\$8,500.01
5121000050-3	MANGUERA DE PRELAVADO DE CUBIERTA, MEZCLADORA CON TUBO DE SOPORTE Y MANGUERA FLEXIBLE DE ACERO INOXIDABLE	1	\$8,500.01	Pieza	\$8,500.01
5121000050-4	MANGUERA DE PRELAVADO DE CUBIERTA, MEZCLADORA CON TUBO DE SOPORTE Y MANGUERA FLEXIBLE DE ACERO INOXIDABLE	1	\$8,500.01	Pieza	\$8,500.01
5121000051-1	CAMPANA CUBICA FABRICADA EN LAMINA CALIBRE 18 DE ACERO INOXIDABLE	1	\$33,000.00	Pieza	\$33,000.00
5121000053-1	ANAQUEL DE USO PESADO FABRICADO EN LAMINA CALIBRE 18, ACERO INOXIDABLE, DOBLE REFUERZO INFERIOR EN LAMINA DE ACERO INOXIDABLE	1	\$14,500.00	Pieza	\$14,500.00
5121000053-2	ANAQUEL DE USO PESADO FABRICADO EN LAMINA CALIBRE 18, ACERO INOXIDABLE, DOBLE REFUERZO INFERIOR EN LAMINA DE ACERO INOXIDABLE	1	\$14,500.00	Pieza	\$14,500.00
5121000053-3	ANAQUEL DE USO PESADO FABRICADO EN LAMINA CALIBRE 18, ACERO INOXIDABLE, DOBLE REFUERZO INFERIOR EN LAMINA DE ACERO INOXIDABLE	1	\$14,500.00	Pieza	\$14,500.00
5121000054-1	RACK ESPIGUERO FABRICADO EN LAMINA CALIBRE 18 DE ACERO INOXIDABLE	1	\$13,050.00	Pieza	\$13,050.00
5121000055-1	ANAQUEL LISO FABRICADO EN LAMINA CALIBRE 18 DE ACERO INOXIDABLE, CUATRO ENTREPAÑOS CON REFUERZOS	1	\$8,500.01	Pieza	\$8,500.01
5121000055-2	ANAQUEL LISO FABRICADO EN LAMINA CALIBRE 18 DE ACERO INOXIDABLE, CUATRO ENTREPAÑOS CON REFUERZOS	1	\$8,500.01	Pieza	\$8,500.01
5121000055-3	ANAQUEL LISO FABRICADO EN LAMINA CALIBRE 18 DE ACERO INOXIDABLE, CUATRO ENTREPAÑOS CON REFUERZOS	1	\$8,500.01	Pieza	\$8,500.01
5121000055-4	ANAQUEL LISO FABRICADO EN LAMINA CALIBRE 18 DE ACERO INOXIDABLE, CUATRO ENTREPAÑOS CON REFUERZOS	1	\$8,500.01	Pieza	\$8,500.01
5121000056-1	PARRILLA DE DOS QUEMADORES FABRICADA EN ESTRUCTURA DE PTR DE ACERO INOXIDABLE DE 1 1/4"	1	\$7,000.00	Pieza	\$7,000.00
5121000057-1	ESTUFA MULTICHEF MASTER, MARCA CORIAR, FABRICADA EXTERIOR EN ACERO INOXIDABLE, FREIDORA TURBO DE ACERO INOXIDABLE	1	\$43,999.99	Pieza	\$43,999.99
5121000059-1	CAMPANA DE EXTRACCIÓN CUBICA, INCLINACIÓN FRONTAL, FABRICADA EN LAMINA CALIBRE 18 DE ACERO INOXIDABLE	1	\$16,500.00	Pieza	\$16,500.00
5121000060-1	TARJA DOBLE FABRICADA EN LAMINA CALIBRE 18 DE ACERO INOXIDABLE	1	\$12,500.00	Pieza	\$12,500.00
5121000061-1	MANGUERA DE PRELAVADO A RESPALDO, MEZCLADORA CON TUBO DE SOPORTE Y MANGUERA DE ACERO INOX	1	\$9,000.00	Pieza	\$9,000.00
5121000062-1	MESA DE TRABAJO A MURO FABRICADA EN LAMINA CALIBRE 18 DE ACERO INOXIDABLE	1	\$18,797.80	Pieza	\$18,797.80
5121000063-1	ANAQUEL LISO FABRICADO EN LAMINA CALIBRE 18 DE ACERO INOXIDABLE, CUATRO ENTREPAÑOS CON REFUERZOS TIPO CANAL	1	\$12,500.00	Pieza	\$12,500.00



COMISIÓN ESTATAL DEL SISTEMA PENITENCIARIO DE QUERÉTARO

Libro de Inventario de Bienes Muebles e Inmuebles
Al 31 de diciembre de 2023

Usu: supervisor
Rep: rptActivosConac1

Fecha y hora de Impresión | 03/ene./2024
07:23 p. m.
Página: 74 de: 291

CIFRAS EN PESOS Y CENTAVOS
(1)

NÚMERO DE INVENTARIO (2)	DESCRIPCIÓN (3)	CANTIDAD (4)	COSTO UNITARIO (5)	UNIDAD DE MEDIDA (6)	MONTO (7)
5121000064-1	PAQUETE MUEBLES PARA ESTÉTICA COLOR NEGRO, MATERIAL MADERA. CUBIERTOS DE TRIPLAY DE PINO Y FORMAICA DE COLOR, PLÁSTICO REFORZADO, TUBULAR CROMADO VINIL (14 PZAS)	1	\$42,920.00	Pieza	\$42,920.00
5121000066-1	SILLA RECLINABLE PARA DEPILACION CON BANCO	1	\$12,062.49	Pieza	\$12,062.49
5121000067-1	MUEBLE DE LAVADO FABRICADO EN LAMINA CALIBRE 14 DE ACERO INOXIDABLE T-304 CON DOS TINAS DE 50X75X50 CM. Y 93.5X75X20 CM. CON ACABADOS SANITARIOS CON NIPLE NPT DE 2" CON VÁLVULA MEDIA ESFERA CON OFSET PERIMETRAL Y DIAMANTE PARA DRENADO MONTADO SOBRE E	1	\$46,200.00	Pieza	\$46,200.00
5121000068-1	CAMBIADOR PARA BEBES	1	\$23,339.20	Pieza	\$23,339.20
5121000069-1	SUMINISTRO Y FABRICACIÓN E INSTALACIÓN DE VITRINA A MURO PARA LA COLOCACIÓN DE TROFEOS Y RECONOCIMIENTOS. ESPECIFICACIONES TÉCNICAS: CONSISTE EN LA FABRICACIÓN DE UNA VITRINA ADOSADA A LA PARED ADYACENTE DE LA LÍNEA DE TIEMPO UBICADA EN EL INSTITUTO	1	\$136,715.56	Pieza	\$136,715.56
5121000070-1	MUEBLE DE GUARDADO, PUERTAS INFERIORES CON ESPACIO PARA FRIGOBAR, PARTE POSTERIOR CON APERTURA PARA VENTILACIÓN O TOTALMENTE LIBRE, PUERTAS SUPERIORES CON 3 ENTREPAÑOS, JALADERA METÁLICA	1	\$14,500.00	Pieza	\$14,500.00
5121000071-1	VITRINA DE COLGAR 2 CRISTALES DESLIZABLES Y ENTREPAÑO 120 CMF	1	\$7,358.04	Pieza	\$7,358.04
5121000071-2	VITRINA DE COLGAR 2 CRISTALES DESLIZABLES Y ENTREPAÑO 120 CMF	1	\$7,358.04	Pieza	\$7,358.04
5121000071-3	VITRINA DE COLGAR 2 CRISTALES DESLIZABLES Y ENTREPAÑO 120 CMF	1	\$7,358.04	Pieza	\$7,358.04
5121000072-1	GABINETE ALTO PUERTA IZQUIERDA, CAJON Y ENTREPAÑO DE 80 CM DE FRENTE	1	\$8,809.00	Pieza	\$8,809.00
5121000072-2	GABINETE ALTO PUERTA IZQUIERDA, CAJON Y ENTREPAÑO DE 80 CM DE FRENTE	1	\$8,809.00	Pieza	\$8,809.00
5121000073-1	TARJA DE ACERO INOXIDABLE, 50X38X25CM, ESCURRIDOR LATERAL, INSTALADA EN MESA DE TRABAJO, INCLUYE SUMINISTRO E INSTALACION	1	\$24,757.60	Pieza	\$24,757.60
5121000073-2	TARJA DE ACERO INOXIDABLE, 50X38X25CM, ESCURRIDOR LATERAL, INSTALADA EN MESA DE TRABAJO, INCLUYE SUMINISTRO E INSTALACION	1	\$24,757.60	Pieza	\$24,757.60
5121000073-3	TARJA DE ACERO INOXIDABLE, 50X38X25CM, ESCURRIDOR LATERAL, INSTALADA EN MESA DE TRABAJO, INCLUYE SUMINISTRO E INSTALACION	1	\$24,757.60	Pieza	\$24,757.60
5121000074-1	TRAMPA DE GRASA, FABRICADA EN ACERO, INCLUYE SUMINISTRO E INSTALACION	1	\$13,030.28	Pieza	\$13,030.28
5121000074-2	TRAMPA DE GRASA, FABRICADA EN ACERO, INCLUYE SUMINISTRO E INSTALACION	1	\$13,030.28	Pieza	\$13,030.28
5121000075-1	MUEBLE DE COCINA FABRICADO A BASE DE MELAMINA MONARCA, DE 2.40 X 0.65 Y 2.50 X 0.65 MT, INCLUYE INSTALACION	1	\$88,647.87	Pieza	\$88,647.87



COMISIÓN ESTATAL DEL SISTEMA PENITENCIARIO DE QUERÉTARO

Libro de Inventario de Bienes Muebles e Inmuebles Al 31 de diciembre de 2023

Usu: supervisor
Rep: rptActivosConac1

Fecha y hora de Impresión | 03/ene./2024 07:23 p. m.
Página: 75 de: 291

CIFRAS EN PESOS Y CENTAVOS (1)

NÚMERO DE INVENTARIO (2)	DESCRIPCIÓN (3)	CANTIDAD (4)	COSTO UNITARIO (5)	UNIDAD DE MEDIDA (6)	MONTO (7)
5121000076-1	TARJA PARA COCINA, ACERO INOXIDABLE, MODELO PAVIA 658 O SIMILAR, INCLUYE INSTALACION	1	\$11,832.00	Pieza	\$11,832.00
5121000077-1	MEZCLADORA PARA COCINA, MODELO E309 O SIMILAR EN CARACTERISTICAS, INCLUYE INSTALACION	1	\$10,440.00	Pieza	\$10,440.00
5121000078-1	Gabinete universal metálico el cuerpo y las puertas son ensamblados mediante soldadura por resistencia. Cuenta con entrepaños fijos reforzados para mayor resistencia en cada división. Dos puertas abatibles, las puertas de los gabinetes se abren	1	\$6,948.40	Pieza	\$6,948.40
5121000079-1	SOFÁ CAMA GRIS ANTLANTYS CON ESTRUCTURA FABRICADA EN MADERA DE PINO, PATAS PLASTICAS, ACOJINADO EN HULE ESPUMA, TAPZADO EN CHENILLE. MEDIDAS GENERALES:	1	\$10,150.00	Pieza	\$10,150.00
5121000080-1	LITERA MATRIMONIAL FABRICADA EN TUBO METÁLICO DE 3" CON ACABADO EN PINTURA COLOR PLATA, DESMONTABLE. MEDIDAS GENERALES: 200 FTE. X 144 FDO. X 172 ALT. INLCLUYE COLCHON	1	\$19,575.00	Pieza	\$19,575.00
Total Categoría:		1241-2	144		\$2,259,843.96

Categoría: 1241-3 Partida genérica: 515 - Equipo de Cómputo y de Tecnologías de la Información

5151000042-1	IMPRESORA LASSER (HP INC MULTIFUNCIONAL LASEJET PRO M479FDW INALAMBRICA A COLOR-COPIADORA/FAX/IMPRESORA/ESCANER-28PPM MONO, 28PPM EN COLOR 600X600 DPII, IMPRESIÓN DUPLEX HASTA 50,000 PÁGINAS POR MES N/P: W1A80A#BGJ	1	\$14,964.00	Pieza	\$14,964.00
5151000067-1	MICROCOMPUTADORA	1	\$51,573.59	Pieza	\$51,573.59
5151000124-1	COMPUTADORA PORTATIL DELL INSPIRION	1	\$24,360.00	Pieza	\$24,360.00
5151000131-1	COMPUTADORORA DE USO EMPRESARIAL LENOVO MOD THINKCENTRE M720S	1	\$19,805.84	Pieza	\$19,805.84
5151000131-10	COMPUTADORORA DE USO EMPRESARIAL LENOVO MOD THINKCENTRE M720S	1	\$19,805.84	Pieza	\$19,805.84
5151000131-11	COMPUTADORORA DE USO EMPRESARIAL LENOVO MOD THINKCENTRE M720S	1	\$19,805.84	Pieza	\$19,805.84
5151000131-12	COMPUTADORORA DE USO EMPRESARIAL LENOVO MOD THINKCENTRE M720S	1	\$19,805.84	Pieza	\$19,805.84
5151000131-13	COMPUTADORORA DE USO EMPRESARIAL LENOVO MOD THINKCENTRE M720S	1	\$19,805.84	Pieza	\$19,805.84
5151000131-14	COMPUTADORORA DE USO EMPRESARIAL LENOVO MOD THINKCENTRE M720S	1	\$19,805.84	Pieza	\$19,805.84
5151000131-2	COMPUTADORORA DE USO EMPRESARIAL LENOVO MOD THINKCENTRE M720S	1	\$19,805.84	Pieza	\$19,805.84
5151000131-3	COMPUTADORORA DE USO EMPRESARIAL LENOVO MOD THINKCENTRE M720S	1	\$19,805.84	Pieza	\$19,805.84
5151000131-4	COMPUTADORORA DE USO EMPRESARIAL LENOVO MOD THINKCENTRE M720S	1	\$19,805.84	Pieza	\$19,805.84



COMISIÓN ESTATAL DEL SISTEMA PENITENCIARIO DE QUERÉTARO

Libro de Inventario de Bienes Muebles e Inmuebles Al 31 de diciembre de 2023

Usu: supervisor
Rep: rptActivosConac1

Fecha y hora de Impresión | 03/ene./2024
07:23 p. m.
Página: 76 de: 291

CIFRAS EN PESOS Y CENTAVOS (1)

NÚMERO DE INVENTARIO (2)	DESCRIPCIÓN (3)	CANTIDAD (4)	COSTO UNITARIO (5)	UNIDAD DE MEDIDA (6)	MONTO (7)
5151000131-5	COMPUTADORORA DE USO EMPRESARIAL LENOVO MOD THINKCENTRE M720S	1	\$19,805.84	Pieza	\$19,805.84
5151000131-6	COMPUTADORORA DE USO EMPRESARIAL LENOVO MOD THINKCENTRE M720S	1	\$19,805.84	Pieza	\$19,805.84
5151000131-7	COMPUTADORORA DE USO EMPRESARIAL LENOVO MOD THINKCENTRE M720S	1	\$19,805.84	Pieza	\$19,805.84
5151000131-8	COMPUTADORORA DE USO EMPRESARIAL LENOVO MOD THINKCENTRE M720S	1	\$19,805.84	Pieza	\$19,805.84
5151000131-9	COMPUTADORORA DE USO EMPRESARIAL LENOVO MOD THINKCENTRE M720S	1	\$19,805.84	Pieza	\$19,805.84
5151000133-1	MULTIFUNCIONAL MCA CANNON MODELO IMAGE RUNNER 2525	1	\$31,958.00	Pieza	\$31,958.00
5151000133-2	MULTIFUNCIONAL MCA CANNON MODELO IMAGE RUNNER 2525	1	\$31,958.00	Pieza	\$31,958.00
5151000134-1	IMPRESORA LASER BLANCO Y NEGRO MARCA HP MODELO M506dn	1	\$6,612.00	Pieza	\$6,612.00
5151000134-2	IMPRESORA LASER BLANCO Y NEGRO MARCA HP MODELO M506dn	1	\$6,612.00	Pieza	\$6,612.00
5151000136-1	SWITCH I/O PORTS AND SLOTS MCA HPE MODELO J9772A	1	\$36,027.69	Pieza	\$36,027.69
5151000136-2	SWITCH I/O PORTS AND SLOTS MCA HPE MODELO J9772A	1	\$36,027.69	Pieza	\$36,027.69
5151000137-1	SWITCH MARCA EXTREME MODELO 220-SERIES 48 PORT 10/100/1000BASE-T PoE+	1	\$44,831.58	Pieza	\$44,831.58
5151000137-2	SWITCH MARCA EXTREME MODELO 220-SERIES 48 PORT 10/100/1000BASE-T PoE+	1	\$44,831.58	Pieza	\$44,831.58
5151000140-1	EQUIPO DE COMPUTO DE ESCRITORIO MARCA HP MODELO HP 3XT77LTE LIFE2T 280 G3 SFF PROCESADOR INTEL CORE I7 8700 3.2 GHZ 8TH 12MB 6 CORE/8GB RAM 266MHZ 1TB HDD 7200 RMP DVDRW/WIFI AC+ANTIVIRUS	1	\$19,390.12	Pieza	\$19,390.12
5151000140-2	EQUIPO DE COMPUTO DE ESCRITORIO MARCA HP MODELO HP 3XT77LTE LIFE2T 280 G3 SFF PROCESADOR INTEL CORE I7 8700 3.2 GHZ 8TH 12MB 6 CORE/8GB RAM 266MHZ 1TB HDD 7200 RMP DVDRW/WIFI AC+ANTIVIRUS	1	\$19,390.12	Pieza	\$19,390.12
5151000140-3	EQUIPO DE COMPUTO DE ESCRITORIO MARCA HP MODELO HP 3XT77LTE LIFE2T 280 G3 SFF PROCESADOR INTEL CORE I7 8700 3.2 GHZ 8TH 12MB 6 CORE/8GB RAM 266MHZ 1TB HDD 7200 RMP DVDRW/WIFI AC+ANTIVIRUS	1	\$19,390.12	Pieza	\$19,390.12
5151000140-4	EQUIPO DE COMPUTO DE ESCRITORIO MARCA HP MODELO HP 3XT77LTE LIFE2T 280 G3 SFF PROCESADOR INTEL CORE I7 8700 3.2 GHZ 8TH 12MB 6 CORE/8GB RAM 266MHZ 1TB HDD 7200 RMP DVDRW/WIFI AC+ANTIVIRUS	1	\$19,390.12	Pieza	\$19,390.12
5151000140-5	EQUIPO DE COMPUTO DE ESCRITORIO MARCA HP MODELO HP 3XT77LTE LIFE2T 280 G3 SFF PROCESADOR INTEL CORE I7 8700 3.2 GHZ 8TH 12MB 6 CORE/8GB RAM 266MHZ 1TB HDD 7200 RMP DVDRW/WIFI AC+ANTIVIRUS	1	\$19,390.12	Pieza	\$19,390.12



COMISIÓN ESTATAL DEL SISTEMA PENITENCIARIO DE QUERÉTARO

Libro de Inventario de Bienes Muebles e Inmuebles Al 31 de diciembre de 2023

Usu: supervisor
Rep: rptActivosConac1

Fecha y hora de Impresión | 03/ene./2024 07:23 p. m.
Página: 77 de: 291

CIFRAS EN PESOS Y CENTAVOS (1)

NÚMERO DE INVENTARIO (2)	DESCRIPCIÓN (3)	CANTIDAD (4)	COSTO UNITARIO (5)	UNIDAD DE MEDIDA (6)	MONTO (7)
5151000143-1	SWITCH ADMINISTRABLE L2 DE 16 PUERTOS POE+ Y 2 PUERTOS COMPARTIDOS GIGABIT TP/SFP, MODELO: FGSW-1816-HPS Y MARCA: PLANET	1	\$6,556.32	Pieza	\$6,556.32
5151000144-1	IMPRESORA LÁSER BLANCO Y NEGRO MARCA HP MODELO LASERJET ENTERPRISE M506DN, VELOCIDAD DE IMPRESIÓN EN NEGRO: HASTA 45 PPM, CALIDAD DE IMPRESIÓN EN NEGRO (ÓPTIMA)	1	\$7,101.52	Pieza	\$7,101.52
5151000144-2	IMPRESORA LÁSER BLANCO Y NEGRO MARCA HP MODELO LASERJET ENTERPRISE M506DN, VELOCIDAD DE IMPRESIÓN EN NEGRO: HASTA 45 PPM, CALIDAD DE IMPRESIÓN EN NEGRO (ÓPTIMA)	1	\$7,101.52	Pieza	\$7,101.52
5151000144-3	IMPRESORA LÁSER BLANCO Y NEGRO MARCA HP MODELO LASERJET ENTERPRISE M506DN, VELOCIDAD DE IMPRESIÓN EN NEGRO: HASTA 45 PPM, CALIDAD DE IMPRESIÓN EN NEGRO (ÓPTIMA)	1	\$8,124.64	Pieza	\$8,124.64
5151000144-4	IMPRESORA LÁSER BLANCO Y NEGRO MARCA HP MODELO LASERJET ENTERPRISE M506DN, VELOCIDAD DE IMPRESIÓN EN NEGRO: HASTA 45 PPM, CALIDAD DE IMPRESIÓN EN NEGRO (ÓPTIMA)	1	\$8,124.64	Pieza	\$8,124.64
5151000144-5	IMPRESORA LÁSER BLANCO Y NEGRO MARCA HP MODELO LASERJET ENTERPRISE M506DN, VELOCIDAD DE IMPRESIÓN EN NEGRO: HASTA 45 PPM, CALIDAD DE IMPRESIÓN EN NEGRO (ÓPTIMA)	1	\$6,640.49	Pieza	\$6,640.49
5151000144-6	IMPRESORA LÁSER BLANCO Y NEGRO MARCA HP MODELO LASERJET ENTERPRISE M506DN, VELOCIDAD DE IMPRESIÓN EN NEGRO: HASTA 45 PPM, CALIDAD DE IMPRESIÓN EN NEGRO (ÓPTIMA)	1	\$6,640.49	Pieza	\$6,640.49
5151000144-7	IMPRESORA LÁSER BLANCO Y NEGRO MARCA HP MODELO LASERJET ENTERPRISE M506DN, VELOCIDAD DE IMPRESIÓN EN NEGRO: HASTA 45 PPM, CALIDAD DE IMPRESIÓN EN NEGRO (ÓPTIMA)	1	\$6,640.49	Pieza	\$6,640.49
5151000144-8	IMPRESORA LÁSER BLANCO Y NEGRO MARCA HP MODELO LASERJET ENTERPRISE M506DN, VELOCIDAD DE IMPRESIÓN EN NEGRO: HASTA 45 PPM, CALIDAD DE IMPRESIÓN EN NEGRO (ÓPTIMA)	1	\$6,640.49	Pieza	\$6,640.49
5151000144-9	IMPRESORA LÁSER BLANCO Y NEGRO MARCA HP MODELO LASERJET ENTERPRISE M506DN, VELOCIDAD DE IMPRESIÓN EN NEGRO: HASTA 45 PPM, CALIDAD DE IMPRESIÓN EN NEGRO (ÓPTIMA)	1	\$6,640.49	Pieza	\$6,640.49
5151000145-1	IMPRESORA HP LASERJET PRO M452DW, COLOR, LASER, INALÁMBRICO VELOCIDAD DE IMPRESIÓN EN NEGRO (NORMAL, A4) -HASTA 27 PPM, VELOCIDAD DE IMPRESIÓN EN COLOR	1	\$5,754.76	Pieza	\$5,754.76
5151000146-1	EQUIPO DE COMPUTO DE ESCRITO MARCA HP HP PRODESK 600 G4 SFF CORE I5 8500 3.0 GHZ 8TH 9 MB 6 CORE/8GB DDR4 2666 MHZ (2X4)/1TB 7200RPM INTEL 16G	1	\$19,579.35	Pieza	\$19,579.35
5151000146-2	EQUIPO DE COMPUTO DE ESCRITO MARCA HP HP PRODESK 600 G4 SFF CORE I5 8500 3.0 GHZ 8TH 9 MB 6 CORE/8GB DDR4 2666 MHZ (2X4)/1TB 7200RPM INTEL 16G	1	\$19,579.35	Pieza	\$19,579.35
5151000146-3	EQUIPO DE COMPUTO DE ESCRITO MARCA HP HP PRODESK 600 G4 SFF CORE I5 8500 3.0 GHZ 8TH 9 MB 6 CORE/8GB DDR4 2666 MHZ (2X4)/1TB 7200RPM INTEL 16G	1	\$19,579.35	Pieza	\$19,579.35



COMISIÓN ESTATAL DEL SISTEMA PENITENCIARIO DE QUERÉTARO QUERÉTARO

**Libro de Inventario de Bienes Muebles e Inmuebles
Al 31 de diciembre de 2023**

Usr: supervisor
Rep: rptActivosConac1

Fecha y hora de Impresión | 03/ene./2024
07:23 p. m.
Página: 78 de: 291

**CIFRAS EN PESOS Y CENTAVOS
(1)**

NÚMERO DE INVENTARIO (2)	DESCRIPCIÓN (3)	CANTIDAD (4)	COSTO UNITARIO (5)	UNIDAD DE MEDIDA (6)	MONTO (7)
5151000146-4	EQUIPO DE COMPUTO DE ESCRITO MARCA HP HP PRODESK 600 G4 SFF CORE I5 8500 3.0 GHZ 8TH 9 MB 6 CORE/8GB DDR4 2666 MHZ (2X4)/1TB 7200RPM INTEL 16G	1	\$19,579.35	Pieza	\$19,579.35
5151000146-5	EQUIPO DE COMPUTO DE ESCRITO MARCA HP HP PRODESK 600 G4 SFF CORE I5 8500 3.0 GHZ 8TH 9 MB 6 CORE/8GB DDR4 2666 MHZ (2X4)/1TB 7200RPM INTEL 16G	1	\$19,579.35	Pieza	\$19,579.35
5151000146-6	EQUIPO DE COMPUTO DE ESCRITO MARCA HP HP PRODESK 600 G4 SFF CORE I5 8500 3.0 GHZ 8TH 9 MB 6 CORE/8GB DDR4 2666 MHZ (2X4)/1TB 7200RPM INTEL 16G	1	\$19,579.35	Pieza	\$19,579.35
5151000146-7	EQUIPO DE COMPUTO DE ESCRITO MARCA HP HP PRODESK 600 G4 SFF CORE I5 8500 3.0 GHZ 8TH 9 MB 6 CORE/8GB DDR4 2666 MHZ (2X4)/1TB 7200RPM INTEL 16G	1	\$19,579.35	Pieza	\$19,579.35
5151000146-8	EQUIPO DE COMPUTO DE ESCRITO MARCA HP HP PRODESK 600 G4 SFF CORE I5 8500 3.0 GHZ 8TH 9 MB 6 CORE/8GB DDR4 2666 MHZ (2X4)/1TB 7200RPM INTEL 16G	1	\$19,579.35	Pieza	\$19,579.35
5151000146-9	EQUIPO DE COMPUTO DE ESCRITO MARCA HP HP PRODESK 600 G4 SFF CORE I5 8500 3.0 GHZ 8TH 9 MB 6 CORE/8GB DDR4 2666 MHZ (2X4)/1TB 7200RPM INTEL 16G	1	\$19,579.35	Pieza	\$19,579.35
5151000148-1	PROBADOR DE VIDEO ANDROID CON PANTALLA LCD DE 4.3" PARA IP 4K / HD-TVI (8MP), HD-CVI (8MP), AHD (5MP) / MULTÍMETRO DIGITAL, HDMI ENTRADA/ SALIDA, WIFI DISPLAY TOUCH DE 4.3", RESOLUCIÓN 960*540P,	1	\$10,133.76	Pieza	\$10,133.76
5151000149-1	IMPRESORA DE TARJETAS ZEBRA® ZXP SERIES 3, TRANSFERENCIA TÉRMICA MEDIANTE SUBLIMACIÓN DE TINTA DIRECTAMENTE EN LA TARJETA,	1	\$27,159.68	Pieza	\$27,159.68
5151000151-1	LAPTOP HP OMEN 17-AN101LA//PROCESADOR INTEL CORE i7 8750H	1	\$34,445.55	Pieza	\$34,445.55
5151000151-2	LAPTOP HP OMEN 17-AN101LA//PROCESADOR INTEL CORE i7 8750H	1	\$34,445.55	Pieza	\$34,445.55
5151000152-1	COMPUTADORA HP 280 G3 SFF	1	\$19,817.68	Pieza	\$19,817.68
5151000152-2	COMPUTADORA HP 280 G3 SFF	1	\$19,817.68	Pieza	\$19,817.68
5151000152-3	COMPUTADORA HP 280 G3 SFF	1	\$19,817.68	Pieza	\$19,817.68
5151000154-1	MONITOR DE 27" TAMAÑO DE PANTALLA (DIAGONAL)27" RELACION ANCHO-ALTO 16.9 RESOLUCION (NATIVA)1920X1080 A60HZ	1	\$8,004.00	Pieza	\$8,004.00
5151000154-10	MONITOR DE 27" TAMAÑO DE PANTALLA (DIAGONAL)27" RELACION ANCHO-ALTO 16.9 RESOLUCION (NATIVA)1920X1080 A60HZ	1	\$8,004.00	Pieza	\$8,004.00
5151000154-11	MONITOR DE 27" TAMAÑO DE PANTALLA (DIAGONAL)27" RELACION ANCHO-ALTO 16.9 RESOLUCION (NATIVA)1920X1080 A60HZ	1	\$8,004.00	Pieza	\$8,004.00
5151000154-12	MONITOR DE 27" TAMAÑO DE PANTALLA (DIAGONAL)27" RELACION ANCHO-ALTO 16.9 RESOLUCION (NATIVA)1920X1080 A60HZ	1	\$8,004.00	Pieza	\$8,004.00
5151000154-13	MONITOR DE 27" TAMAÑO DE PANTALLA (DIAGONAL)27" RELACION ANCHO-ALTO 16.9 RESOLUCION (NATIVA)1920X1080 A60HZ	1	\$8,004.00	Pieza	\$8,004.00
5151000154-14	MONITOR DE 27" TAMAÑO DE PANTALLA (DIAGONAL)27" RELACION ANCHO-ALTO 16.9 RESOLUCION (NATIVA)1920X1080 A60HZ	1	\$8,004.00	Pieza	\$8,004.00



COMISIÓN ESTATAL DEL SISTEMA PENITENCIARIO DE QUERÉTARO QUERÉTARO

Libro de Inventario de Bienes Muebles e Inmuebles
Al 31 de diciembre de 2023

Usu: supervisor
Rep: rptActivosConac1

Fecha y hora de Impresión | 03/ene./2024
07:23 p. m.
Página: 79 de 291

CIFRAS EN PESOS Y CENTAVOS
(1)

NÚMERO DE INVENTARIO (2)	DESCRIPCIÓN (3)	CANTIDAD (4)	COSTO UNITARIO (5)	UNIDAD DE MEDIDA (6)	MONTO (7)
5151000154-15	MONITOR DE 27" TAMAÑO DE PANTALLA (DIAGONAL)27" RELACION ANCHO-ALTO 16.9 RESOLUCION (NATIVA)1920X1080 A60HZ	1	\$8,004.00	Pieza	\$8,004.00
5151000154-16	MONITOR DE 27" TAMAÑO DE PANTALLA (DIAGONAL)27" RELACION ANCHO-ALTO 16.9 RESOLUCION (NATIVA)1920X1080 A60HZ	1	\$8,004.00	Pieza	\$8,004.00
5151000154-17	MONITOR DE 27" TAMAÑO DE PANTALLA (DIAGONAL)27" RELACION ANCHO-ALTO 16.9 RESOLUCION (NATIVA)1920X1080 A60HZ	1	\$8,004.00	Pieza	\$8,004.00
5151000154-18	MONITOR DE 27" TAMAÑO DE PANTALLA (DIAGONAL)27" RELACION ANCHO-ALTO 16.9 RESOLUCION (NATIVA)1920X1080 A60HZ	1	\$8,004.00	Pieza	\$8,004.00
5151000154-19	MONITOR DE 27" TAMAÑO DE PANTALLA (DIAGONAL)27" RELACION ANCHO-ALTO 16.9 RESOLUCION (NATIVA)1920X1080 A60HZ	1	\$8,004.00	Pieza	\$8,004.00
5151000154-2	MONITOR DE 27" TAMAÑO DE PANTALLA (DIAGONAL)27" RELACION ANCHO-ALTO 16.9 RESOLUCION (NATIVA)1920X1080 A60HZ	1	\$8,004.00	Pieza	\$8,004.00
5151000154-20	MONITOR DE 27" TAMAÑO DE PANTALLA (DIAGONAL)27" RELACION ANCHO-ALTO 16.9 RESOLUCION (NATIVA)1920X1080 A60HZ	1	\$8,004.00	Pieza	\$8,004.00
5151000154-21	MONITOR DE 27" TAMAÑO DE PANTALLA (DIAGONAL)27" RELACION ANCHO-ALTO 16.9 RESOLUCION (NATIVA)1920X1080 A60HZ	1	\$8,004.00	Pieza	\$8,004.00
5151000154-22	MONITOR DE 27" TAMAÑO DE PANTALLA (DIAGONAL)27" RELACION ANCHO-ALTO 16.9 RESOLUCION (NATIVA)1920X1080 A60HZ	1	\$8,004.00	Pieza	\$8,004.00
5151000154-23	MONITOR DE 27" TAMAÑO DE PANTALLA (DIAGONAL)27" RELACION ANCHO-ALTO 16.9 RESOLUCION (NATIVA)1920X1080 A60HZ	1	\$8,004.00	Pieza	\$8,004.00
5151000154-24	MONITOR DE 27" TAMAÑO DE PANTALLA (DIAGONAL)27" RELACION ANCHO-ALTO 16.9 RESOLUCION (NATIVA)1920X1080 A60HZ	1	\$8,004.00	Pieza	\$8,004.00
5151000154-25	MONITOR DE 27" TAMAÑO DE PANTALLA (DIAGONAL)27" RELACION ANCHO-ALTO 16.9 RESOLUCION (NATIVA)1920X1080 A60HZ	1	\$8,004.00	Pieza	\$8,004.00
5151000154-26	MONITOR DE 27" TAMAÑO DE PANTALLA (DIAGONAL)27" RELACION ANCHO-ALTO 16.9 RESOLUCION (NATIVA)1920X1080 A60HZ	1	\$8,004.00	Pieza	\$8,004.00
5151000154-27	MONITOR DE 27" TAMAÑO DE PANTALLA (DIAGONAL)27" RELACION ANCHO-ALTO 16.9 RESOLUCION (NATIVA)1920X1080 A60HZ	1	\$8,004.00	Pieza	\$8,004.00
5151000154-28	MONITOR DE 27" TAMAÑO DE PANTALLA (DIAGONAL)27" RELACION ANCHO-ALTO 16.9 RESOLUCION (NATIVA)1920X1080 A60HZ	1	\$8,004.00	Pieza	\$8,004.00
5151000154-29	MONITOR DE 27" TAMAÑO DE PANTALLA (DIAGONAL)27" RELACION ANCHO-ALTO 16.9 RESOLUCION (NATIVA)1920X1080 A60HZ	1	\$8,004.00	Pieza	\$8,004.00
5151000154-3	MONITOR DE 27" TAMAÑO DE PANTALLA (DIAGONAL)27" RELACION ANCHO-ALTO 16.9 RESOLUCION (NATIVA)1920X1080 A60HZ	1	\$8,004.00	Pieza	\$8,004.00
5151000154-30	MONITOR DE 27" TAMAÑO DE PANTALLA (DIAGONAL)27" RELACION ANCHO-ALTO 16.9 RESOLUCION (NATIVA)1920X1080 A60HZ	1	\$8,004.00	Pieza	\$8,004.00
5151000154-4	MONITOR DE 27" TAMAÑO DE PANTALLA (DIAGONAL)27" RELACION ANCHO-ALTO 16.9 RESOLUCION (NATIVA)1920X1080 A60HZ	1	\$8,004.00	Pieza	\$8,004.00
5151000154-5	MONITOR DE 27" TAMAÑO DE PANTALLA (DIAGONAL)27" RELACION ANCHO-ALTO 16.9 RESOLUCION (NATIVA)1920X1080 A60HZ	1	\$8,004.00	Pieza	\$8,004.00
5151000154-6	MONITOR DE 27" TAMAÑO DE PANTALLA (DIAGONAL)27" RELACION ANCHO-ALTO 16.9 RESOLUCION (NATIVA)1920X1080 A60HZ	1	\$8,004.00	Pieza	\$8,004.00



COMISIÓN ESTATAL DEL SISTEMA PENITENCIARIO DE QUERÉTARO

QUERÉTARO

Libro de Inventario de Bienes Muebles e Inmuebles

Al 31 de diciembre de 2023

Usu: supervisor
Rep: rptActivosConac1

Fecha y hora de Impresión | 03/ene./2024
07:23 p. m.
Página: 80 de: 291

CIFRAS EN PESOS Y CENTAVOS (1)

NÚMERO DE INVENTARIO (2)	DESCRIPCIÓN (3)	CANTIDAD (4)	COSTO UNITARIO (5)	UNIDAD DE MEDIDA (6)	MONTO (7)
5151000154-7	MONITOR DE 27" TAMAÑO DE PANTALLA (DIAGONAL)27" RELACION ANCHO-ALTO 16.9 RESOLUCION (NATIVA)1920X1080 A60HZ	1	\$8,004.00	Pieza	\$8,004.00
5151000154-8	MONITOR DE 27" TAMAÑO DE PANTALLA (DIAGONAL)27" RELACION ANCHO-ALTO 16.9 RESOLUCION (NATIVA)1920X1080 A60HZ	1	\$8,004.00	Pieza	\$8,004.00
5151000154-9	MONITOR DE 27" TAMAÑO DE PANTALLA (DIAGONAL)27" RELACION ANCHO-ALTO 16.9 RESOLUCION (NATIVA)1920X1080 A60HZ	1	\$8,004.00	Pieza	\$8,004.00
5151000155-1	MONITOR PROFESIONAL DE 55" ANGULO DE VISION HORIZONTAL 178 o ANGULO DE VISION VERTICAL 178o TAMAÑO PANTALLA 55"	1	\$37,709.28	Pieza	\$37,709.28
5151000155-10	MONITOR PROFESIONAL DE 55" ANGULO DE VISION HORIZONTAL 178 o ANGULO DE VISION VERTICAL 178o TAMAÑO PANTALLA 55"	1	\$37,709.28	Pieza	\$37,709.28
5151000155-11	MONITOR PROFESIONAL DE 55" ANGULO DE VISION HORIZONTAL 178 o ANGULO DE VISION VERTICAL 178o TAMAÑO PANTALLA 55"	1	\$37,709.28	Pieza	\$37,709.28
5151000155-12	MONITOR PROFESIONAL DE 55" ANGULO DE VISION HORIZONTAL 178 o ANGULO DE VISION VERTICAL 178o TAMAÑO PANTALLA 55"	1	\$37,709.28	Pieza	\$37,709.28
5151000155-13	MONITOR PROFESIONAL DE 55" ANGULO DE VISION HORIZONTAL 178 o ANGULO DE VISION VERTICAL 178o TAMAÑO PANTALLA 55"	1	\$37,709.28	Pieza	\$37,709.28
5151000155-14	MONITOR PROFESIONAL DE 55" ANGULO DE VISION HORIZONTAL 178 o ANGULO DE VISION VERTICAL 178o TAMAÑO PANTALLA 55"	1	\$37,709.28	Pieza	\$37,709.28
5151000155-15	MONITOR PROFESIONAL DE 55" ANGULO DE VISION HORIZONTAL 178 o ANGULO DE VISION VERTICAL 178o TAMAÑO PANTALLA 55"	1	\$37,709.28	Pieza	\$37,709.28
5151000155-16	MONITOR PROFESIONAL DE 55" ANGULO DE VISION HORIZONTAL 178 o ANGULO DE VISION VERTICAL 178o TAMAÑO PANTALLA 55"	1	\$37,709.28	Pieza	\$37,709.28
5151000155-17	MONITOR PROFESIONAL DE 55" ANGULO DE VISION HORIZONTAL 178 o ANGULO DE VISION VERTICAL 178o TAMAÑO PANTALLA 55"	1	\$37,709.28	Pieza	\$37,709.28
5151000155-18	MONITOR PROFESIONAL DE 55" ANGULO DE VISION HORIZONTAL 178 o ANGULO DE VISION VERTICAL 178o TAMAÑO PANTALLA 55"	1	\$37,709.28	Pieza	\$37,709.28
5151000155-19	MONITOR PROFESIONAL DE 55" ANGULO DE VISION HORIZONTAL 178 o ANGULO DE VISION VERTICAL 178o TAMAÑO PANTALLA 55"	1	\$37,709.28	Pieza	\$37,709.28
5151000155-2	MONITOR PROFESIONAL DE 55" ANGULO DE VISION HORIZONTAL 178 o ANGULO DE VISION VERTICAL 178o TAMAÑO PANTALLA 55"	1	\$37,709.28	Pieza	\$37,709.28
5151000155-20	MONITOR PROFESIONAL DE 55" ANGULO DE VISION HORIZONTAL 178 o ANGULO DE VISION VERTICAL 178o TAMAÑO PANTALLA 55"	1	\$37,709.28	Pieza	\$37,709.28
5151000155-21	MONITOR PROFESIONAL DE 55" ANGULO DE VISION HORIZONTAL 178 o ANGULO DE VISION VERTICAL 178o TAMAÑO PANTALLA 55"	1	\$37,709.28	Pieza	\$37,709.28
5151000155-22	MONITOR PROFESIONAL DE 55" ANGULO DE VISION HORIZONTAL 178 o ANGULO DE VISION VERTICAL 178o TAMAÑO PANTALLA 55"	1	\$37,709.28	Pieza	\$37,709.28
5151000155-23	MONITOR PROFESIONAL DE 55" ANGULO DE VISION HORIZONTAL 178 o ANGULO DE VISION VERTICAL 178o TAMAÑO PANTALLA 55"	1	\$37,709.28	Pieza	\$37,709.28
5151000155-24	MONITOR PROFESIONAL DE 55" ANGULO DE VISION HORIZONTAL 178 o ANGULO DE VISION VERTICAL 178o TAMAÑO PANTALLA 55"	1	\$37,709.28	Pieza	\$37,709.28
5151000155-3	MONITOR PROFESIONAL DE 55" ANGULO DE VISION HORIZONTAL 178 o ANGULO DE VISION VERTICAL 178o TAMAÑO PANTALLA 55"	1	\$37,709.28	Pieza	\$37,709.28



COMISIÓN ESTATAL DEL SISTEMA PENITENCIARIO DE QUERÉTARO

Libro de Inventario de Bienes Muebles e Inmuebles

Al 31 de diciembre de 2023

Usu: supervisor
Rep: rptActivosConac1

Fecha y hora de Impresión | 03/ene./2024
07:23 p. m.
Página: 81 de: 291

CIFRAS EN PESOS Y CENTAVOS
(1)

NÚMERO DE INVENTARIO (2)	DESCRIPCIÓN (3)	CANTIDAD (4)	COSTO UNITARIO (5)	UNIDAD DE MEDIDA (6)	MONTO (7)
5151000155-4	MONITOR PROFESIONAL DE 55" ANGULO DE VISION HORIZONTAL 178 o ANGULO DE VISION VERTICAL 178o TAMAÑO PANTALLA 55"	1	\$37,709.28	Pieza	\$37,709.28
5151000155-5	MONITOR PROFESIONAL DE 55" ANGULO DE VISION HORIZONTAL 178 o ANGULO DE VISION VERTICAL 178o TAMAÑO PANTALLA 55"	1	\$37,709.28	Pieza	\$37,709.28
5151000155-6	MONITOR PROFESIONAL DE 55" ANGULO DE VISION HORIZONTAL 178 o ANGULO DE VISION VERTICAL 178o TAMAÑO PANTALLA 55"	1	\$37,709.28	Pieza	\$37,709.28
5151000155-7	MONITOR PROFESIONAL DE 55" ANGULO DE VISION HORIZONTAL 178 o ANGULO DE VISION VERTICAL 178o TAMAÑO PANTALLA 55"	1	\$37,709.28	Pieza	\$37,709.28
5151000155-8	MONITOR PROFESIONAL DE 55" ANGULO DE VISION HORIZONTAL 178 o ANGULO DE VISION VERTICAL 178o TAMAÑO PANTALLA 55"	1	\$37,709.28	Pieza	\$37,709.28
5151000155-9	MONITOR PROFESIONAL DE 55" ANGULO DE VISION HORIZONTAL 178 o ANGULO DE VISION VERTICAL 178o TAMAÑO PANTALLA 55"	1	\$37,709.28	Pieza	\$37,709.28
5151000157-1	UPS 2.7 KVATIOS/2.88 KVA KVATIOS 2.88 KVA TENSION DE SALIDAD NOMINAL 120V GARANTIA ESTANDAR	1	\$27,211.28	Pieza	\$27,211.28
5151000157-2	UPS 2.7 KVATIOS/2.88 KVA KVATIOS 2.88 KVA TENSION DE SALIDAD NOMINAL 120V GARANTIA ESTANDAR	1	\$27,211.28	Pieza	\$27,211.28
5151000157-3	UPS 2.7 KVATIOS/2.88 KVA KVATIOS 2.88 KVA TENSION DE SALIDAD NOMINAL 120V GARANTIA ESTANDAR	1	\$27,211.28	Pieza	\$27,211.28
5151000158-1	IMPRESORA DE ETIQUETAS MARCDA ZEBRA TERMICA DIRECTA CON PANTALLA LCD GRAFICA MULTILINEA CON BOTONES DE INTERFAZ SERIAL USB Y 10/100 ETHERNET	1	\$39,440.00	Pieza	\$39,440.00
5151000159-1	LECTOR DE CODIGOS DE BARRAS IMAGER MARCA ZEBRA CAPACIDAD DE CODIFICAR 1D,2D, PDF417 BLUETOOTH USB	1	\$18,862.99	Pieza	\$18,862.99
5151000160-1	SERVIDOR DE GRABACION	1	\$526,597.43	Pieza	\$526,597.43
5151000160-10	SERVIDOR DE GRABACION	1	\$526,597.43	Pieza	\$526,597.43
5151000160-11	SERVIDOR DE GRABACION	1	\$526,597.43	Pieza	\$526,597.43
5151000160-12	SERVIDOR DE GRABACION	1	\$526,597.43	Pieza	\$526,597.43
5151000160-13	SERVIDOR DE GRABACION	1	\$526,597.43	Pieza	\$526,597.43
5151000160-14	SERVIDOR DE GRABACION	1	\$526,597.43	Pieza	\$526,597.43
5151000160-15	SERVIDOR DE GRABACION	1	\$526,597.43	Pieza	\$526,597.43
5151000160-16	SERVIDOR DE GRABACION	1	\$526,597.43	Pieza	\$526,597.43
5151000160-2	SERVIDOR DE GRABACION	1	\$526,597.43	Pieza	\$526,597.43
5151000160-3	SERVIDOR DE GRABACION	1	\$526,597.43	Pieza	\$526,597.43
5151000160-4	SERVIDOR DE GRABACION	1	\$526,597.43	Pieza	\$526,597.43
5151000160-5	SERVIDOR DE GRABACION	1	\$526,597.43	Pieza	\$526,597.43
5151000160-6	SERVIDOR DE GRABACION	1	\$526,597.43	Pieza	\$526,597.43
5151000160-7	SERVIDOR DE GRABACION	1	\$526,597.43	Pieza	\$526,597.43



COMISIÓN ESTATAL DEL SISTEMA PENITENCIARIO DE QUERÉTARO

Libro de Inventario de Bienes Muebles e Inmuebles Al 31 de diciembre de 2023

Utr: supervisor
Rep: rptActivosConac1

Fecha y hora de Impresión | 03/ene./2024
07:23 p. m.
Página: 82 de: 291

CIFRAS EN PESOS Y CENTAVOS (1)

NÚMERO DE INVENTARIO (2)	DESCRIPCIÓN (3)	CANTIDAD (4)	COSTO UNITARIO (5)	UNIDAD DE MEDIDA (6)	MONTO (7)
5151000160-8	SERVIDOR DE GRABACION	1	\$526,597.43	Pieza	\$526,597.43
5151000160-9	SERVIDOR DE GRABACION	1	\$526,597.43	Pieza	\$526,597.43
5151000161-1	PANEL DE CONTROL	1	\$21,496.78	Pieza	\$21,496.78
5151000161-2	PANEL DE CONTROL	1	\$21,496.78	Pieza	\$21,496.78
5151000161-3	PANEL DE CONTROL	1	\$21,496.78	Pieza	\$21,496.78
5151000161-4	PANEL DE CONTROL	1	\$21,496.78	Pieza	\$21,496.78
5151000161-5	PANEL DE CONTROL	1	\$21,496.78	Pieza	\$21,496.78
5151000161-6	PANEL DE CONTROL	1	\$21,496.78	Pieza	\$21,496.78
5151000161-7	PANEL DE CONTROL	1	\$21,496.78	Pieza	\$21,496.78
5151000161-8	PANEL DE CONTROL	1	\$21,496.78	Pieza	\$21,496.78
5151000162-1	CONVERTIDOR RCP/IP	1	\$5,780.66	Pieza	\$5,780.66
5151000162-2	CONVERTIDOR RCP/IP	1	\$5,780.66	Pieza	\$5,780.66
5151000162-3	CONVERTIDOR RCP/IP	1	\$5,780.66	Pieza	\$5,780.66
5151000162-4	CONVERTIDOR RCP/IP	1	\$5,780.66	Pieza	\$5,780.66
5151000162-5	CONVERTIDOR RCP/IP	1	\$5,780.66	Pieza	\$5,780.66
5151000162-6	CONVERTIDOR RCP/IP	1	\$5,780.66	Pieza	\$5,780.66
5151000162-7	CONVERTIDOR RCP/IP	1	\$5,780.66	Pieza	\$5,780.66
5151000162-8	CONVERTIDOR RCP/IP	1	\$5,780.66	Pieza	\$5,780.66
5151000163-1	PANEL EXPANSOR	1	\$15,041.95	Pieza	\$15,041.95
5151000163-2	PANEL EXPANSOR	1	\$15,041.95	Pieza	\$15,041.95
5151000163-3	PANEL EXPANSOR	1	\$15,041.95	Pieza	\$15,041.95
5151000163-4	PANEL EXPANSOR	1	\$15,041.95	Pieza	\$15,041.95
5151000163-5	PANEL EXPANSOR	1	\$15,041.95	Pieza	\$15,041.95
5151000163-6	PANEL EXPANSOR	1	\$15,041.95	Pieza	\$15,041.95
5151000163-7	PANEL EXPANSOR	1	\$15,041.95	Pieza	\$15,041.95
5151000163-8	PANEL EXPANSOR	1	\$15,041.95	Pieza	\$15,041.95
5151000164-1	LECTOR BIOMÉTRICO	1	\$21,902.32	Pieza	\$21,902.32
5151000164-10	LECTOR BIOMÉTRICO	1	\$21,902.32	Pieza	\$21,902.32
5151000164-11	LECTOR BIOMÉTRICO	1	\$21,902.32	Pieza	\$21,902.32
5151000164-12	LECTOR BIOMÉTRICO	1	\$21,902.32	Pieza	\$21,902.32



COMISIÓN ESTATAL DEL SISTEMA PENITENCIARIO DE QUERÉTARO

Libro de Inventario de Bienes Muebles e Inmuebles Al 31 de diciembre de 2023

Usu: supervisor
Rep: rptActivosConac1

Fecha y hora de Impresión: 03/ene./2024 07:23 p. m.
Página: 83 de: 291

CIFRAS EN PESOS Y CENTAVOS (1)

NÚMERO DE INVENTARIO (2)	DESCRIPCIÓN (3)	CANTIDAD (4)	COSTO UNITARIO (5)	UNIDAD DE MEDIDA (6)	MONTO (7)
5151000164-13	LECTOR BIOMÉTRICO	1	\$21,902.32	Pieza	\$21,902.32
5151000164-14	LECTOR BIOMÉTRICO	1	\$21,902.32	Pieza	\$21,902.32
5151000164-15	LECTOR BIOMÉTRICO	1	\$21,902.32	Pieza	\$21,902.32
5151000164-16	LECTOR BIOMÉTRICO	1	\$21,902.32	Pieza	\$21,902.32
5151000164-17	LECTOR BIOMÉTRICO	1	\$21,902.32	Pieza	\$21,902.32
5151000164-18	LECTOR BIOMÉTRICO	1	\$21,902.32	Pieza	\$21,902.32
5151000164-19	LECTOR BIOMÉTRICO	1	\$21,902.32	Pieza	\$21,902.32
5151000164-2	LECTOR BIOMÉTRICO	1	\$21,902.32	Pieza	\$21,902.32
5151000164-20	LECTOR BIOMÉTRICO	1	\$21,902.32	Pieza	\$21,902.32
5151000164-21	LECTOR BIOMÉTRICO	1	\$21,902.32	Pieza	\$21,902.32
5151000164-22	LECTOR BIOMÉTRICO	1	\$21,902.32	Pieza	\$21,902.32
5151000164-23	LECTOR BIOMÉTRICO	1	\$21,902.32	Pieza	\$21,902.32
5151000164-24	LECTOR BIOMÉTRICO	1	\$21,902.32	Pieza	\$21,902.32
5151000164-25	LECTOR BIOMÉTRICO	1	\$21,902.32	Pieza	\$21,902.32
5151000164-26	LECTOR BIOMÉTRICO	1	\$21,902.32	Pieza	\$21,902.32
5151000164-27	LECTOR BIOMÉTRICO	1	\$21,902.32	Pieza	\$21,902.32
5151000164-28	LECTOR BIOMÉTRICO	1	\$21,902.32	Pieza	\$21,902.32
5151000164-29	LECTOR BIOMÉTRICO	1	\$21,902.32	Pieza	\$21,902.32
5151000164-3	LECTOR BIOMÉTRICO	1	\$21,902.32	Pieza	\$21,902.32
5151000164-30	LECTOR BIOMÉTRICO	1	\$21,902.32	Pieza	\$21,902.32
5151000164-31	LECTOR BIOMÉTRICO	1	\$21,902.32	Pieza	\$21,902.32
5151000164-32	LECTOR BIOMÉTRICO	1	\$21,902.32	Pieza	\$21,902.32
5151000164-33	LECTOR BIOMÉTRICO	1	\$21,902.32	Pieza	\$21,902.32
5151000164-34	LECTOR BIOMÉTRICO	1	\$21,902.32	Pieza	\$21,902.32
5151000164-35	LECTOR BIOMÉTRICO	1	\$21,902.32	Pieza	\$21,902.32
5151000164-36	LECTOR BIOMÉTRICO	1	\$21,902.32	Pieza	\$21,902.32
5151000164-37	LECTOR BIOMÉTRICO	1	\$21,902.32	Pieza	\$21,902.32
5151000164-38	LECTOR BIOMÉTRICO	1	\$21,902.32	Pieza	\$21,902.32
5151000164-39	LECTOR BIOMÉTRICO	1	\$21,902.32	Pieza	\$21,902.32
5151000164-4	LECTOR BIOMÉTRICO	1	\$21,902.32	Pieza	\$21,902.32



COMISIÓN ESTATAL DEL SISTEMA PENITENCIARIO DE QUERÉTARO

Libro de Inventario de Bienes Muebles e Inmuebles Al 31 de diciembre de 2023

Usu: supervisor
Rep: rptActivosConac1

Fecha y hora de Impresión | 03/ene./2024
07:23 p. m.
Página: 84 de: 291

CIFRAS EN PESOS Y CENTAVOS (1)

NÚMERO DE INVENTARIO (2)	DESCRIPCIÓN (3)	CANTIDAD (4)	COSTO UNITARIO (5)	UNIDAD DE MEDIDA (6)	MONTO (7)
5151000164-40	LECTOR BIOMÉTRICO	1	\$21,902.32	Pieza	\$21,902.32
5151000164-41	LECTOR BIOMÉTRICO	1	\$21,902.32	Pieza	\$21,902.32
5151000164-42	LECTOR BIOMÉTRICO	1	\$21,902.32	Pieza	\$21,902.32
5151000164-43	LECTOR BIOMÉTRICO	1	\$21,902.32	Pieza	\$21,902.32
5151000164-44	LECTOR BIOMÉTRICO	1	\$21,902.32	Pieza	\$21,902.32
5151000164-45	LECTOR BIOMÉTRICO	1	\$21,902.32	Pieza	\$21,902.32
5151000164-46	LECTOR BIOMÉTRICO	1	\$21,902.32	Pieza	\$21,902.32
5151000164-47	LECTOR BIOMÉTRICO	1	\$21,902.32	Pieza	\$21,902.32
5151000164-48	LECTOR BIOMÉTRICO	1	\$21,902.32	Pieza	\$21,902.32
5151000164-49	LECTOR BIOMÉTRICO	1	\$21,902.32	Pieza	\$21,902.32
5151000164-5	LECTOR BIOMÉTRICO	1	\$21,902.32	Pieza	\$21,902.32
5151000164-50	LECTOR BIOMÉTRICO	1	\$21,902.32	Pieza	\$21,902.32
5151000164-51	LECTOR BIOMÉTRICO	1	\$21,902.32	Pieza	\$21,902.32
5151000164-52	LECTOR BIOMÉTRICO	1	\$21,902.32	Pieza	\$21,902.32
5151000164-53	LECTOR BIOMÉTRICO	1	\$21,902.32	Pieza	\$21,902.32
5151000164-54	LECTOR BIOMÉTRICO	1	\$21,902.32	Pieza	\$21,902.32
5151000164-55	LECTOR BIOMÉTRICO	1	\$21,902.32	Pieza	\$21,902.32
5151000164-6	LECTOR BIOMÉTRICO	1	\$21,902.32	Pieza	\$21,902.32
5151000164-7	LECTOR BIOMÉTRICO	1	\$21,902.32	Pieza	\$21,902.32
5151000164-8	LECTOR BIOMÉTRICO	1	\$21,902.32	Pieza	\$21,902.32
5151000164-9	LECTOR BIOMÉTRICO	1	\$21,902.32	Pieza	\$21,902.32
5151000165-1	SERVIDOR DE CONTROL DE VISITANTES	1	\$303,547.98	Pieza	\$303,547.98
5151000165-2	SERVIDOR DE CONTROL DE VISITANTES	1	\$303,547.98	Pieza	\$303,547.98
5151000166-1	No Break, 1800W, 2000VA, Entrada 120V, Salida 120V	1	\$30,028.06	Pieza	\$30,028.06
5151000166-10	No Break, 1800W, 2000VA, Entrada 120V, Salida 120V	1	\$30,028.06	Pieza	\$30,028.06
5151000166-11	No Break, 1800W, 2000VA, Entrada 120V, Salida 120V	1	\$30,028.06	Pieza	\$30,028.06
5151000166-12	No Break, 1800W, 2000VA, Entrada 120V, Salida 120V	1	\$30,028.06	Pieza	\$30,028.06
5151000166-13	No Break, 1800W, 2000VA, Entrada 120V, Salida 120V	1	\$30,028.06	Pieza	\$30,028.06
5151000166-14	No Break, 1800W, 2000VA, Entrada 120V, Salida 120V	1	\$30,028.06	Pieza	\$30,028.06
5151000166-15	No Break, 1800W, 2000VA, Entrada 120V, Salida 120V	1	\$30,028.06	Pieza	\$30,028.06



COMISIÓN ESTATAL DEL SISTEMA PENITENCIARIO DE QUERÉTARO

Libro de Inventario de Bienes Muebles e Inmuebles Al 31 de diciembre de 2023

Utr: supervisor
Rep: rptActivosConac1

Fecha y hora de Impresión | 03/ene./2024
07:23 p. m.
Página: 85 de: 291

CIFRAS EN PESOS Y CENTAVOS (1)

NÚMERO DE INVENTARIO (2)	DESCRIPCIÓN (3)	CANTIDAD (4)	COSTO UNITARIO (5)	UNIDAD DE MEDIDA (6)	MONTO (7)
5151000166-16	No Break, 1800W, 2000VA, Entrada 120V, Salida 120V	1	\$30,028.06	Pieza	\$30,028.06
5151000166-17	No Break, 1800W, 2000VA, Entrada 120V, Salida 120V	1	\$30,028.06	Pieza	\$30,028.06
5151000166-18	No Break, 1800W, 2000VA, Entrada 120V, Salida 120V	1	\$30,028.06	Pieza	\$30,028.06
5151000166-19	No Break, 1800W, 2000VA, Entrada 120V, Salida 120V	1	\$30,028.06	Pieza	\$30,028.06
5151000166-2	No Break, 1800W, 2000VA, Entrada 120V, Salida 120V	1	\$30,028.06	Pieza	\$30,028.06
5151000166-20	No Break, 1800W, 2000VA, Entrada 120V, Salida 120V	1	\$30,028.06	Pieza	\$30,028.06
5151000166-21	No Break, 1800W, 2000VA, Entrada 120V, Salida 120V	1	\$30,028.06	Pieza	\$30,028.06
5151000166-22	No Break, 1800W, 2000VA, Entrada 120V, Salida 120V	1	\$30,028.06	Pieza	\$30,028.06
5151000166-23	No Break, 1800W, 2000VA, Entrada 120V, Salida 120V	1	\$30,028.06	Pieza	\$30,028.06
5151000166-24	No Break, 1800W, 2000VA, Entrada 120V, Salida 120V	1	\$30,028.06	Pieza	\$30,028.06
5151000166-25	No Break, 1800W, 2000VA, Entrada 120V, Salida 120V	1	\$30,028.06	Pieza	\$30,028.06
5151000166-26	No Break, 1800W, 2000VA, Entrada 120V, Salida 120V	1	\$30,028.06	Pieza	\$30,028.06
5151000166-27	No Break, 1800W, 2000VA, Entrada 120V, Salida 120V	1	\$30,028.06	Pieza	\$30,028.06
5151000166-28	No Break, 1800W, 2000VA, Entrada 120V, Salida 120V	1	\$30,028.06	Pieza	\$30,028.06
5151000166-3	No Break, 1800W, 2000VA, Entrada 120V, Salida 120V	1	\$30,028.06	Pieza	\$30,028.06
5151000166-4	No Break, 1800W, 2000VA, Entrada 120V, Salida 120V	1	\$30,028.06	Pieza	\$30,028.06
5151000166-5	No Break, 1800W, 2000VA, Entrada 120V, Salida 120V	1	\$30,028.06	Pieza	\$30,028.06
5151000166-6	No Break, 1800W, 2000VA, Entrada 120V, Salida 120V	1	\$30,028.06	Pieza	\$30,028.06
5151000166-7	No Break, 1800W, 2000VA, Entrada 120V, Salida 120V	1	\$30,028.06	Pieza	\$30,028.06
5151000166-8	No Break, 1800W, 2000VA, Entrada 120V, Salida 120V	1	\$30,028.06	Pieza	\$30,028.06
5151000166-9	No Break, 1800W, 2000VA, Entrada 120V, Salida 120V	1	\$30,028.06	Pieza	\$30,028.06
5151000167-1	Switch Gigabit Ethernet 48G PoE+ 4SFP, 48 Puertos 10/100/1000Mbps + 4 Puertos SFP,104 Gbit/s, 32.768 Entradas - Gestionado	1	\$64,484.81	Pieza	\$64,484.81
5151000167-10	Switch Gigabit Ethernet 48G PoE+ 4SFP, 48 Puertos 10/100/1000Mbps + 4 Puertos SFP,104 Gbit/s, 32.768 Entradas - Gestionado	1	\$64,484.81	Pieza	\$64,484.81
5151000167-11	Switch Gigabit Ethernet 48G PoE+ 4SFP, 48 Puertos 10/100/1000Mbps + 4 Puertos SFP,104 Gbit/s, 32.768 Entradas - Gestionado	1	\$64,484.81	Pieza	\$64,484.81
5151000167-12	Switch Gigabit Ethernet 48G PoE+ 4SFP, 48 Puertos 10/100/1000Mbps + 4 Puertos SFP,104 Gbit/s, 32.768 Entradas - Gestionado	1	\$64,484.81	Pieza	\$64,484.81
5151000167-13	Switch Gigabit Ethernet 48G PoE+ 4SFP, 48 Puertos 10/100/1000Mbps + 4 Puertos SFP,104 Gbit/s, 32.768 Entradas - Gestionado	1	\$64,484.81	Pieza	\$64,484.81
5151000167-14	Switch Gigabit Ethernet 48G PoE+ 4SFP, 48 Puertos 10/100/1000Mbps + 4 Puertos SFP,104 Gbit/s, 32.768 Entradas - Gestionado	1	\$64,484.81	Pieza	\$64,484.81



COMISIÓN ESTATAL DEL SISTEMA PENITENCIARIO DE QUERÉTARO

QUERÉTARO

Libro de Inventario de Bienes Muebles e Inmuebles

Al 31 de diciembre de 2023

Usu: supervisor
Rep: rptActivosConac1

Fecha y hora de Impresión | 03/ene./2024
07:23 p. m.
Página: 86 de 291

CIFRAS EN PESOS Y CENTAVOS (1)

NÚMERO DE INVENTARIO (2)	DESCRIPCIÓN (3)	CANTIDAD (4)	COSTO UNITARIO (5)	UNIDAD DE MEDIDA (6)	MONTO (7)
5151000167-15	Switch Gigabit Ethernet 48G PoE+ 4SFP, 48 Puertos 10/100/1000Mbps + 4 Puertos SFP,104 Gbit/s, 32.768 Entradas - Gestionado	1	\$64,484.81	Pieza	\$64,484.81
5151000167-16	Switch Gigabit Ethernet 48G PoE+ 4SFP, 48 Puertos 10/100/1000Mbps + 4 Puertos SFP,104 Gbit/s, 32.768 Entradas - Gestionado	1	\$64,484.81	Pieza	\$64,484.81
5151000167-17	Switch Gigabit Ethernet 48G PoE+ 4SFP, 48 Puertos 10/100/1000Mbps + 4 Puertos SFP,104 Gbit/s, 32.768 Entradas - Gestionado	1	\$64,484.81	Pieza	\$64,484.81
5151000167-18	Switch Gigabit Ethernet 48G PoE+ 4SFP, 48 Puertos 10/100/1000Mbps + 4 Puertos SFP,104 Gbit/s, 32.768 Entradas - Gestionado	1	\$64,484.81	Pieza	\$64,484.81
5151000167-19	Switch Gigabit Ethernet 48G PoE+ 4SFP, 48 Puertos 10/100/1000Mbps + 4 Puertos SFP,104 Gbit/s, 32.768 Entradas - Gestionado	1	\$64,484.81	Pieza	\$64,484.81
5151000167-2	Switch Gigabit Ethernet 48G PoE+ 4SFP, 48 Puertos 10/100/1000Mbps + 4 Puertos SFP,104 Gbit/s, 32.768 Entradas - Gestionado	1	\$64,484.81	Pieza	\$64,484.81
5151000167-20	Switch Gigabit Ethernet 48G PoE+ 4SFP, 48 Puertos 10/100/1000Mbps + 4 Puertos SFP,104 Gbit/s, 32.768 Entradas - Gestionado	1	\$64,484.81	Pieza	\$64,484.81
5151000167-21	Switch Gigabit Ethernet 48G PoE+ 4SFP, 48 Puertos 10/100/1000Mbps + 4 Puertos SFP,104 Gbit/s, 32.768 Entradas - Gestionado	1	\$64,484.81	Pieza	\$64,484.81
5151000167-22	Switch Gigabit Ethernet 48G PoE+ 4SFP, 48 Puertos 10/100/1000Mbps + 4 Puertos SFP,104 Gbit/s, 32.768 Entradas - Gestionado	1	\$64,484.81	Pieza	\$64,484.81
5151000167-23	Switch Gigabit Ethernet 48G PoE+ 4SFP, 48 Puertos 10/100/1000Mbps + 4 Puertos SFP,104 Gbit/s, 32.768 Entradas - Gestionado	1	\$64,484.81	Pieza	\$64,484.81
5151000167-24	Switch Gigabit Ethernet 48G PoE+ 4SFP, 48 Puertos 10/100/1000Mbps + 4 Puertos SFP,104 Gbit/s, 32.768 Entradas - Gestionado	1	\$64,484.81	Pieza	\$64,484.81
5151000167-25	Switch Gigabit Ethernet 48G PoE+ 4SFP, 48 Puertos 10/100/1000Mbps + 4 Puertos SFP,104 Gbit/s, 32.768 Entradas - Gestionado	1	\$64,484.81	Pieza	\$64,484.81
5151000167-26	Switch Gigabit Ethernet 48G PoE+ 4SFP, 48 Puertos 10/100/1000Mbps + 4 Puertos SFP,104 Gbit/s, 32.768 Entradas - Gestionado	1	\$64,484.81	Pieza	\$64,484.81
5151000167-27	Switch Gigabit Ethernet 48G PoE+ 4SFP, 48 Puertos 10/100/1000Mbps + 4 Puertos SFP,104 Gbit/s, 32.768 Entradas - Gestionado	1	\$64,484.81	Pieza	\$64,484.81
5151000167-28	Switch Gigabit Ethernet 48G PoE+ 4SFP, 48 Puertos 10/100/1000Mbps + 4 Puertos SFP,104 Gbit/s, 32.768 Entradas - Gestionado	1	\$64,484.81	Pieza	\$64,484.81
5151000167-29	Switch Gigabit Ethernet 48G PoE+ 4SFP, 48 Puertos 10/100/1000Mbps + 4 Puertos SFP,104 Gbit/s, 32.768 Entradas - Gestionado	1	\$64,484.81	Pieza	\$64,484.81
5151000167-3	Switch Gigabit Ethernet 48G PoE+ 4SFP, 48 Puertos 10/100/1000Mbps + 4 Puertos SFP,104 Gbit/s, 32.768 Entradas - Gestionado	1	\$64,484.81	Pieza	\$64,484.81
5151000167-30	Switch Gigabit Ethernet 48G PoE+ 4SFP, 48 Puertos 10/100/1000Mbps + 4 Puertos SFP,104 Gbit/s, 32.768 Entradas - Gestionado	1	\$64,484.81	Pieza	\$64,484.81
5151000167-31	Switch Gigabit Ethernet 48G PoE+ 4SFP, 48 Puertos 10/100/1000Mbps + 4 Puertos SFP,104 Gbit/s, 32.768 Entradas - Gestionado	1	\$64,484.81	Pieza	\$64,484.81
5151000167-32	Switch Gigabit Ethernet 48G PoE+ 4SFP, 48 Puertos 10/100/1000Mbps + 4 Puertos SFP,104 Gbit/s, 32.768 Entradas - Gestionado	1	\$64,484.81	Pieza	\$64,484.81
5151000167-33	Switch Gigabit Ethernet 48G PoE+ 4SFP, 48 Puertos 10/100/1000Mbps + 4 Puertos SFP,104 Gbit/s, 32.768 Entradas - Gestionado	1	\$64,484.81	Pieza	\$64,484.81



COMISIÓN ESTATAL DEL SISTEMA PENITENCIARIO DE QUERÉTARO

Libro de Inventario de Bienes Muebles e Inmuebles Al 31 de diciembre de 2023

Usu: supervisor
Rep: rptActivosConac1

Fecha y hora de Impresión | 03/ene./2024
07:23 p. m.
Página: 87 de: 291

CIFRAS EN PESOS Y CENTAVOS (1)

NÚMERO DE INVENTARIO (2)	DESCRIPCIÓN (3)	CANTIDAD (4)	COSTO UNITARIO (5)	UNIDAD DE MEDIDA (6)	MONTO (7)
5151000167-34	Switch Gigabit Ethernet 48G PoE+ 4SFP, 48 Puertos 10/100/1000Mbps + 4 Puertos SFP,104 Gbit/s, 32.768 Entradas - Gestionado	1	\$64,484.81	Pieza	\$64,484.81
5151000167-35	Switch Gigabit Ethernet 48G PoE+ 4SFP, 48 Puertos 10/100/1000Mbps + 4 Puertos SFP,104 Gbit/s, 32.768 Entradas - Gestionado	1	\$64,484.81	Pieza	\$64,484.81
5151000167-4	Switch Gigabit Ethernet 48G PoE+ 4SFP, 48 Puertos 10/100/1000Mbps + 4 Puertos SFP,104 Gbit/s, 32.768 Entradas - Gestionado	1	\$64,484.81	Pieza	\$64,484.81
5151000167-5	Switch Gigabit Ethernet 48G PoE+ 4SFP, 48 Puertos 10/100/1000Mbps + 4 Puertos SFP,104 Gbit/s, 32.768 Entradas - Gestionado	1	\$64,484.81	Pieza	\$64,484.81
5151000167-6	Switch Gigabit Ethernet 48G PoE+ 4SFP, 48 Puertos 10/100/1000Mbps + 4 Puertos SFP,104 Gbit/s, 32.768 Entradas - Gestionado	1	\$64,484.81	Pieza	\$64,484.81
5151000167-7	Switch Gigabit Ethernet 48G PoE+ 4SFP, 48 Puertos 10/100/1000Mbps + 4 Puertos SFP,104 Gbit/s, 32.768 Entradas - Gestionado	1	\$64,484.81	Pieza	\$64,484.81
5151000167-8	Switch Gigabit Ethernet 48G PoE+ 4SFP, 48 Puertos 10/100/1000Mbps + 4 Puertos SFP,104 Gbit/s, 32.768 Entradas - Gestionado	1	\$64,484.81	Pieza	\$64,484.81
5151000167-9	Switch Gigabit Ethernet 48G PoE+ 4SFP, 48 Puertos 10/100/1000Mbps + 4 Puertos SFP,104 Gbit/s, 32.768 Entradas - Gestionado	1	\$64,484.81	Pieza	\$64,484.81
5151000168-1	Controlador de cámaras ip ptz via usb	1	\$23,278.51	Pieza	\$23,278.51
5151000168-2	Controlador de cámaras ip ptz via usb	1	\$23,278.51	Pieza	\$23,278.51
5151000168-3	Controlador de cámaras ip ptz via usb	1	\$23,278.51	Pieza	\$23,278.51
5151000168-4	Controlador de cámaras ip ptz via usb	1	\$23,278.51	Pieza	\$23,278.51
5151000168-5	Controlador de cámaras ip ptz via usb	1	\$23,278.51	Pieza	\$23,278.51
5151000169-1	Computadora de uso empresarial con las siguientes especificaciones técnicas mínimas: Procesador: Intel última generación Core i5 (3 GHz, 3 MB Cache, 4 Cores), Memoria RAM: 8 GB, Disco duro: 1 TB,	1	\$28,310.95	Pieza	\$28,310.95
5151000169-10	Computadora de uso empresarial con las siguientes especificaciones técnicas mínimas: Procesador: Intel última generación Core i5 (3 GHz, 3 MB Cache, 4 Cores), Memoria RAM: 8 GB, Disco duro: 1 TB,	1	\$28,310.95	Pieza	\$28,310.95
5151000169-100	Computadora de uso empresarial con las siguientes especificaciones técnicas mínimas: Procesador: Intel última generación Core i5 (3 GHz, 3 MB Cache, 4 Cores), Memoria RAM: 8 GB, Disco duro: 1 TB,	1	\$28,310.95	Pieza	\$28,310.95
5151000169-101	Computadora de uso empresarial con las siguientes especificaciones técnicas mínimas: Procesador: Intel última generación Core i5 (3 GHz, 3 MB Cache, 4 Cores), Memoria RAM: 8 GB, Disco duro: 1 TB,	1	\$28,310.95	Pieza	\$28,310.95
5151000169-102	Computadora de uso empresarial con las siguientes especificaciones técnicas mínimas: Procesador: Intel última generación Core i5 (3 GHz, 3 MB Cache, 4 Cores), Memoria RAM: 8 GB, Disco duro: 1 TB,	1	\$28,310.95	Pieza	\$28,310.95
5151000169-103	Computadora de uso empresarial con las siguientes especificaciones técnicas mínimas: Procesador: Intel última generación Core i5 (3 GHz, 3 MB Cache, 4 Cores), Memoria RAM: 8 GB, Disco duro: 1 TB,	1	\$28,310.95	Pieza	\$28,310.95



COMISIÓN ESTATAL DEL SISTEMA PENITENCIARIO DE QUERÉTARO

Libro de Inventario de Bienes Muebles e Inmuebles Al 31 de diciembre de 2023

Usu: supervisor
Rep: rptActivosConac1

Fecha y hora de Impresión | 03/ene./2024
07:23 p. m.
Página: 88 de 291

CIFRAS EN PESOS Y CENTAVOS (1)

NÚMERO DE INVENTARIO (2)	DESCRIPCIÓN (3)	CANTIDAD (4)	COSTO UNITARIO (5)	UNIDAD DE MEDIDA (6)	MONTO (7)
5151000169-104	Computadora de uso empresarial con las siguientes especificaciones técnicas mínimas: Procesador: Intel última generación Core i5 (3 GHz, 3 MB Cache, 4 Cores), Memoria RAM: 8 GB, Disco duro: 1 TB,	1	\$28,310.95	Pieza	\$28,310.95
5151000169-105	Computadora de uso empresarial con las siguientes especificaciones técnicas mínimas: Procesador: Intel última generación Core i5 (3 GHz, 3 MB Cache, 4 Cores), Memoria RAM: 8 GB, Disco duro: 1 TB,	1	\$28,310.95	Pieza	\$28,310.95
5151000169-106	Computadora de uso empresarial con las siguientes especificaciones técnicas mínimas: Procesador: Intel última generación Core i5 (3 GHz, 3 MB Cache, 4 Cores), Memoria RAM: 8 GB, Disco duro: 1 TB,	1	\$28,310.95	Pieza	\$28,310.95
5151000169-107	Computadora de uso empresarial con las siguientes especificaciones técnicas mínimas: Procesador: Intel última generación Core i5 (3 GHz, 3 MB Cache, 4 Cores), Memoria RAM: 8 GB, Disco duro: 1 TB,	1	\$28,310.95	Pieza	\$28,310.95
5151000169-108	Computadora de uso empresarial con las siguientes especificaciones técnicas mínimas: Procesador: Intel última generación Core i5 (3 GHz, 3 MB Cache, 4 Cores), Memoria RAM: 8 GB, Disco duro: 1 TB,	1	\$28,310.95	Pieza	\$28,310.95
5151000169-109	Computadora de uso empresarial con las siguientes especificaciones técnicas mínimas: Procesador: Intel última generación Core i5 (3 GHz, 3 MB Cache, 4 Cores), Memoria RAM: 8 GB, Disco duro: 1 TB,	1	\$28,310.95	Pieza	\$28,310.95
5151000169-111	Computadora de uso empresarial con las siguientes especificaciones técnicas mínimas: Procesador: Intel última generación Core i5 (3 GHz, 3 MB Cache, 4 Cores), Memoria RAM: 8 GB, Disco duro: 1 TB,	1	\$28,310.95	Pieza	\$28,310.95
5151000169-110	Computadora de uso empresarial con las siguientes especificaciones técnicas mínimas: Procesador: Intel última generación Core i5 (3 GHz, 3 MB Cache, 4 Cores), Memoria RAM: 8 GB, Disco duro: 1 TB,	1	\$28,310.95	Pieza	\$28,310.95
5151000169-111	Computadora de uso empresarial con las siguientes especificaciones técnicas mínimas: Procesador: Intel última generación Core i5 (3 GHz, 3 MB Cache, 4 Cores), Memoria RAM: 8 GB, Disco duro: 1 TB,	1	\$28,310.95	Pieza	\$28,310.95
5151000169-112	Computadora de uso empresarial con las siguientes especificaciones técnicas mínimas: Procesador: Intel última generación Core i5 (3 GHz, 3 MB Cache, 4 Cores), Memoria RAM: 8 GB, Disco duro: 1 TB,	1	\$28,310.95	Pieza	\$28,310.95
5151000169-113	Computadora de uso empresarial con las siguientes especificaciones técnicas mínimas: Procesador: Intel última generación Core i5 (3 GHz, 3 MB Cache, 4 Cores), Memoria RAM: 8 GB, Disco duro: 1 TB,	1	\$28,310.95	Pieza	\$28,310.95
5151000169-114	Computadora de uso empresarial con las siguientes especificaciones técnicas mínimas: Procesador: Intel última generación Core i5 (3 GHz, 3 MB Cache, 4 Cores), Memoria RAM: 8 GB, Disco duro: 1 TB,	1	\$28,310.95	Pieza	\$28,310.95
5151000169-115	Computadora de uso empresarial con las siguientes especificaciones técnicas mínimas: Procesador: Intel última generación Core i5 (3 GHz, 3 MB Cache, 4 Cores), Memoria RAM: 8 GB, Disco duro: 1 TB,	1	\$28,310.95	Pieza	\$28,310.95
5151000169-116	Computadora de uso empresarial con las siguientes especificaciones técnicas mínimas: Procesador: Intel última generación Core i5 (3 GHz, 3 MB Cache, 4 Cores), Memoria RAM: 8 GB, Disco duro: 1 TB,	1	\$28,310.95	Pieza	\$28,310.95



COMISIÓN ESTATAL DEL SISTEMA PENITENCIARIO DE QUERÉTARO

Libro de Inventario de Bienes Muebles e Inmuebles Al 31 de diciembre de 2023

Usu: supervisor
Rep: rptActivosConac1

Fecha y hora de Impresión | 03/ene./2024
07:23 p. m.
Página: 89 de: 291

CIFRAS EN PESOS Y CENTAVOS (1)

NÚMERO DE INVENTARIO (2)	DESCRIPCIÓN (3)	CANTIDAD (4)	COSTO UNITARIO (5)	UNIDAD DE MEDIDA (6)	MONTO (7)
5151000169-117	Computadora de uso empresarial con las siguientes especificaciones técnicas mínimas: Procesador: Intel última generación Core i5 (3 GHz, 3 MB Cache, 4 Cores), Memoria RAM: 8 GB, Disco duro: 1 TB,	1	\$28,310.95	Pieza	\$28,310.95
5151000169-118	Computadora de uso empresarial con las siguientes especificaciones técnicas mínimas: Procesador: Intel última generación Core i5 (3 GHz, 3 MB Cache, 4 Cores), Memoria RAM: 8 GB, Disco duro: 1 TB,	1	\$28,310.95	Pieza	\$28,310.95
5151000169-119	Computadora de uso empresarial con las siguientes especificaciones técnicas mínimas: Procesador: Intel última generación Core i5 (3 GHz, 3 MB Cache, 4 Cores), Memoria RAM: 8 GB, Disco duro: 1 TB,	1	\$28,310.95	Pieza	\$28,310.95
5151000169-12	Computadora de uso empresarial con las siguientes especificaciones técnicas mínimas: Procesador: Intel última generación Core i5 (3 GHz, 3 MB Cache, 4 Cores), Memoria RAM: 8 GB, Disco duro: 1 TB,	1	\$28,310.95	Pieza	\$28,310.95
5151000169-120	Computadora de uso empresarial con las siguientes especificaciones técnicas mínimas: Procesador: Intel última generación Core i5 (3 GHz, 3 MB Cache, 4 Cores), Memoria RAM: 8 GB, Disco duro: 1 TB,	1	\$28,310.95	Pieza	\$28,310.95
5151000169-121	Computadora de uso empresarial con las siguientes especificaciones técnicas mínimas: Procesador: Intel última generación Core i5 (3 GHz, 3 MB Cache, 4 Cores), Memoria RAM: 8 GB, Disco duro: 1 TB,	1	\$28,310.95	Pieza	\$28,310.95
5151000169-122	Computadora de uso empresarial con las siguientes especificaciones técnicas mínimas: Procesador: Intel última generación Core i5 (3 GHz, 3 MB Cache, 4 Cores), Memoria RAM: 8 GB, Disco duro: 1 TB,	1	\$28,310.95	Pieza	\$28,310.95
5151000169-123	Computadora de uso empresarial con las siguientes especificaciones técnicas mínimas: Procesador: Intel última generación Core i5 (3 GHz, 3 MB Cache, 4 Cores), Memoria RAM: 8 GB, Disco duro: 1 TB,	1	\$28,310.95	Pieza	\$28,310.95
5151000169-124	Computadora de uso empresarial con las siguientes especificaciones técnicas mínimas: Procesador: Intel última generación Core i5 (3 GHz, 3 MB Cache, 4 Cores), Memoria RAM: 8 GB, Disco duro: 1 TB,	1	\$28,310.95	Pieza	\$28,310.95
5151000169-125	Computadora de uso empresarial con las siguientes especificaciones técnicas mínimas: Procesador: Intel última generación Core i5 (3 GHz, 3 MB Cache, 4 Cores), Memoria RAM: 8 GB, Disco duro: 1 TB,	1	\$28,310.95	Pieza	\$28,310.95
5151000169-126	Computadora de uso empresarial con las siguientes especificaciones técnicas mínimas: Procesador: Intel última generación Core i5 (3 GHz, 3 MB Cache, 4 Cores), Memoria RAM: 8 GB, Disco duro: 1 TB,	1	\$28,310.95	Pieza	\$28,310.95
5151000169-127	Computadora de uso empresarial con las siguientes especificaciones técnicas mínimas: Procesador: Intel última generación Core i5 (3 GHz, 3 MB Cache, 4 Cores), Memoria RAM: 8 GB, Disco duro: 1 TB,	1	\$28,310.95	Pieza	\$28,310.95
5151000169-128	Computadora de uso empresarial con las siguientes especificaciones técnicas mínimas: Procesador: Intel última generación Core i5 (3 GHz, 3 MB Cache, 4 Cores), Memoria RAM: 8 GB, Disco duro: 1 TB,	1	\$28,310.95	Pieza	\$28,310.95
5151000169-129	Computadora de uso empresarial con las siguientes especificaciones técnicas mínimas: Procesador: Intel última generación Core i5 (3 GHz, 3 MB Cache, 4 Cores), Memoria RAM: 8 GB, Disco duro: 1 TB,	1	\$28,310.95	Pieza	\$28,310.95



COMISIÓN ESTATAL DEL SISTEMA PENITENCIARIO DE QUERÉTARO

Libro de Inventario de Bienes Muebles e Inmuebles Al 31 de diciembre de 2023

Usu: supervisor
Rep: rptActivosConac1

Fecha y hora de Impresión | 03/ene./2024
07:23 p. m.
Página: 90 de: 291

CIFRAS EN PESOS Y CENTAVOS (1)

NÚMERO DE INVENTARIO (2)	DESCRIPCIÓN (3)	CANTIDAD (4)	COSTO UNITARIO (5)	UNIDAD DE MEDIDA (6)	MONTO (7)
5151000169-13	Computadora de uso empresarial con las siguientes especificaciones técnicas mínimas: Procesador: Intel última generación Core i5 (3 GHz, 3 MB Cache, 4 Cores), Memoria RAM: 8 GB, Disco duro: 1 TB,	1	\$28,310.95	Pieza	\$28,310.95
5151000169-130	Computadora de uso empresarial con las siguientes especificaciones técnicas mínimas: Procesador: Intel última generación Core i5 (3 GHz, 3 MB Cache, 4 Cores), Memoria RAM: 8 GB, Disco duro: 1 TB,	1	\$28,310.95	Pieza	\$28,310.95
5151000169-131	Computadora de uso empresarial con las siguientes especificaciones técnicas mínimas: Procesador: Intel última generación Core i5 (3 GHz, 3 MB Cache, 4 Cores), Memoria RAM: 8 GB, Disco duro: 1 TB,	1	\$28,310.95	Pieza	\$28,310.95
5151000169-132	Computadora de uso empresarial con las siguientes especificaciones técnicas mínimas: Procesador: Intel última generación Core i5 (3 GHz, 3 MB Cache, 4 Cores), Memoria RAM: 8 GB, Disco duro: 1 TB,	1	\$28,310.95	Pieza	\$28,310.95
5151000169-133	Computadora de uso empresarial con las siguientes especificaciones técnicas mínimas: Procesador: Intel última generación Core i5 (3 GHz, 3 MB Cache, 4 Cores), Memoria RAM: 8 GB, Disco duro: 1 TB,	1	\$28,310.95	Pieza	\$28,310.95
5151000169-134	Computadora de uso empresarial con las siguientes especificaciones técnicas mínimas: Procesador: Intel última generación Core i5 (3 GHz, 3 MB Cache, 4 Cores), Memoria RAM: 8 GB, Disco duro: 1 TB,	1	\$28,310.95	Pieza	\$28,310.95
5151000169-135	Computadora de uso empresarial con las siguientes especificaciones técnicas mínimas: Procesador: Intel última generación Core i5 (3 GHz, 3 MB Cache, 4 Cores), Memoria RAM: 8 GB, Disco duro: 1 TB,	1	\$28,310.95	Pieza	\$28,310.95
5151000169-136	Computadora de uso empresarial con las siguientes especificaciones técnicas mínimas: Procesador: Intel última generación Core i5 (3 GHz, 3 MB Cache, 4 Cores), Memoria RAM: 8 GB, Disco duro: 1 TB,	1	\$28,310.95	Pieza	\$28,310.95
5151000169-137	Computadora de uso empresarial con las siguientes especificaciones técnicas mínimas: Procesador: Intel última generación Core i5 (3 GHz, 3 MB Cache, 4 Cores), Memoria RAM: 8 GB, Disco duro: 1 TB,	1	\$28,310.95	Pieza	\$28,310.95
5151000169-138	Computadora de uso empresarial con las siguientes especificaciones técnicas mínimas: Procesador: Intel última generación Core i5 (3 GHz, 3 MB Cache, 4 Cores), Memoria RAM: 8 GB, Disco duro: 1 TB,	1	\$28,310.95	Pieza	\$28,310.95
5151000169-139	Computadora de uso empresarial con las siguientes especificaciones técnicas mínimas: Procesador: Intel última generación Core i5 (3 GHz, 3 MB Cache, 4 Cores), Memoria RAM: 8 GB, Disco duro: 1 TB,	1	\$28,310.95	Pieza	\$28,310.95
5151000169-14	Computadora de uso empresarial con las siguientes especificaciones técnicas mínimas: Procesador: Intel última generación Core i5 (3 GHz, 3 MB Cache, 4 Cores), Memoria RAM: 8 GB, Disco duro: 1 TB,	1	\$28,310.95	Pieza	\$28,310.95
5151000169-140	Computadora de uso empresarial con las siguientes especificaciones técnicas mínimas: Procesador: Intel última generación Core i5 (3 GHz, 3 MB Cache, 4 Cores), Memoria RAM: 8 GB, Disco duro: 1 TB,	1	\$28,310.95	Pieza	\$28,310.95
5151000169-141	Computadora de uso empresarial con las siguientes especificaciones técnicas mínimas: Procesador: Intel última generación Core i5 (3 GHz, 3 MB Cache, 4 Cores), Memoria RAM: 8 GB, Disco duro: 1 TB,	1	\$28,310.95	Pieza	\$28,310.95



COMISIÓN ESTATAL DEL SISTEMA PENITENCIARIO DE QUERÉTARO

Libro de Inventario de Bienes Muebles e Inmuebles Al 31 de diciembre de 2023

Usu: supervisor
Rep: rptActivosConac1

Fecha y hora de Impresión | 03/ene./2024
07:23 p. m.
Página: 91 de: 291

CIFRAS EN PESOS Y CENTAVOS (1)

NÚMERO DE INVENTARIO (2)	DESCRIPCIÓN (3)	CANTIDAD (4)	COSTO UNITARIO (5)	UNIDAD DE MEDIDA (6)	MONTO (7)
5151000169-142	Computadora de uso empresarial con las siguientes especificaciones técnicas mínimas: Procesador: Intel última generación Core i5 (3 GHz, 3 MB Cache, 4 Cores), Memoria RAM: 8 GB, Disco duro: 1 TB,	1	\$28,310.95	Pieza	\$28,310.95
5151000169-143	Computadora de uso empresarial con las siguientes especificaciones técnicas mínimas: Procesador: Intel última generación Core i5 (3 GHz, 3 MB Cache, 4 Cores), Memoria RAM: 8 GB, Disco duro: 1 TB,	1	\$28,310.95	Pieza	\$28,310.95
5151000169-144	Computadora de uso empresarial con las siguientes especificaciones técnicas mínimas: Procesador: Intel última generación Core i5 (3 GHz, 3 MB Cache, 4 Cores), Memoria RAM: 8 GB, Disco duro: 1 TB,	1	\$28,310.95	Pieza	\$28,310.95
5151000169-145	Computadora de uso empresarial con las siguientes especificaciones técnicas mínimas: Procesador: Intel última generación Core i5 (3 GHz, 3 MB Cache, 4 Cores), Memoria RAM: 8 GB, Disco duro: 1 TB,	1	\$28,310.95	Pieza	\$28,310.95
5151000169-146	Computadora de uso empresarial con las siguientes especificaciones técnicas mínimas: Procesador: Intel última generación Core i5 (3 GHz, 3 MB Cache, 4 Cores), Memoria RAM: 8 GB, Disco duro: 1 TB,	1	\$28,310.95	Pieza	\$28,310.95
5151000169-147	Computadora de uso empresarial con las siguientes especificaciones técnicas mínimas: Procesador: Intel última generación Core i5 (3 GHz, 3 MB Cache, 4 Cores), Memoria RAM: 8 GB, Disco duro: 1 TB,	1	\$28,310.95	Pieza	\$28,310.95
5151000169-148	Computadora de uso empresarial con las siguientes especificaciones técnicas mínimas: Procesador: Intel última generación Core i5 (3 GHz, 3 MB Cache, 4 Cores), Memoria RAM: 8 GB, Disco duro: 1 TB,	1	\$28,310.95	Pieza	\$28,310.95
5151000169-149	Computadora de uso empresarial con las siguientes especificaciones técnicas mínimas: Procesador: Intel última generación Core i5 (3 GHz, 3 MB Cache, 4 Cores), Memoria RAM: 8 GB, Disco duro: 1 TB,	1	\$28,310.95	Pieza	\$28,310.95
5151000169-15	Computadora de uso empresarial con las siguientes especificaciones técnicas mínimas: Procesador: Intel última generación Core i5 (3 GHz, 3 MB Cache, 4 Cores), Memoria RAM: 8 GB, Disco duro: 1 TB,	1	\$28,310.95	Pieza	\$28,310.95
5151000169-150	Computadora de uso empresarial con las siguientes especificaciones técnicas mínimas: Procesador: Intel última generación Core i5 (3 GHz, 3 MB Cache, 4 Cores), Memoria RAM: 8 GB, Disco duro: 1 TB,	1	\$28,310.95	Pieza	\$28,310.95
5151000169-151	Computadora de uso empresarial con las siguientes especificaciones técnicas mínimas: Procesador: Intel última generación Core i5 (3 GHz, 3 MB Cache, 4 Cores), Memoria RAM: 8 GB, Disco duro: 1 TB,	1	\$11,802.42	Pieza	\$11,802.42
5151000169-152	Computadora de uso empresarial con las siguientes especificaciones técnicas mínimas: Procesador: Intel última generación Core i5 (3 GHz, 3 MB Cache, 4 Cores), Memoria RAM: 8 GB, Disco duro: 1 TB,	1	\$11,802.42	Pieza	\$11,802.42
5151000169-153	Computadora de uso empresarial con las siguientes especificaciones técnicas mínimas: Procesador: Intel última generación Core i5 (3 GHz, 3 MB Cache, 4 Cores), Memoria RAM: 8 GB, Disco duro: 1 TB,	1	\$11,802.42	Pieza	\$11,802.42
5151000169-154	Computadora de uso empresarial con las siguientes especificaciones técnicas mínimas: Procesador: Intel última generación Core i5 (3 GHz, 3 MB Cache, 4 Cores), Memoria RAM: 8 GB, Disco duro: 1 TB,	1	\$11,802.42	Pieza	\$11,802.42



COMISIÓN ESTATAL DEL SISTEMA PENITENCIARIO DE QUERÉTARO

Libro de Inventario de Bienes Muebles e Inmuebles Al 31 de diciembre de 2023

Usu: supervisor
Rep: rptActivosConac1

Fecha y hora de Impresión | 03/ene./2024
07:23 p. m.
Página: 92 de 291

CIFRAS EN PESOS Y CENTAVOS (1)

NÚMERO DE INVENTARIO (2)	DESCRIPCIÓN (3)	CANTIDAD (4)	COSTO UNITARIO (5)	UNIDAD DE MEDIDA (6)	MONTO (7)
5151000169-155	Computadora de uso empresarial con las siguientes especificaciones técnicas mínimas: Procesador: Intel última generación Core i5 (3 GHz, 3 MB Cache, 4 Cores), Memoria RAM: 8 GB, Disco duro: 1 TB,	1	\$11,802.42	Pieza	\$11,802.42
5151000169-156	Computadora de uso empresarial con las siguientes especificaciones técnicas mínimas: Procesador: Intel última generación Core i5 (3 GHz, 3 MB Cache, 4 Cores), Memoria RAM: 8 GB, Disco duro: 1 TB,	1	\$11,802.42	Pieza	\$11,802.42
5151000169-157	Computadora de uso empresarial con las siguientes especificaciones técnicas mínimas: Procesador: Intel última generación Core i5 (3 GHz, 3 MB Cache, 4 Cores), Memoria RAM: 8 GB, Disco duro: 1 TB,	1	\$11,802.42	Pieza	\$11,802.42
5151000169-158	Computadora de uso empresarial con las siguientes especificaciones técnicas mínimas: Procesador: Intel última generación Core i5 (3 GHz, 3 MB Cache, 4 Cores), Memoria RAM: 8 GB, Disco duro: 1 TB,	1	\$11,802.42	Pieza	\$11,802.42
5151000169-16	Computadora de uso empresarial con las siguientes especificaciones técnicas mínimas: Procesador: Intel última generación Core i5 (3 GHz, 3 MB Cache, 4 Cores), Memoria RAM: 8 GB, Disco duro: 1 TB,	1	\$28,310.95	Pieza	\$28,310.95
5151000169-17	Computadora de uso empresarial con las siguientes especificaciones técnicas mínimas: Procesador: Intel última generación Core i5 (3 GHz, 3 MB Cache, 4 Cores), Memoria RAM: 8 GB, Disco duro: 1 TB,	1	\$28,310.95	Pieza	\$28,310.95
5151000169-18	Computadora de uso empresarial con las siguientes especificaciones técnicas mínimas: Procesador: Intel última generación Core i5 (3 GHz, 3 MB Cache, 4 Cores), Memoria RAM: 8 GB, Disco duro: 1 TB,	1	\$28,310.95	Pieza	\$28,310.95
5151000169-19	Computadora de uso empresarial con las siguientes especificaciones técnicas mínimas: Procesador: Intel última generación Core i5 (3 GHz, 3 MB Cache, 4 Cores), Memoria RAM: 8 GB, Disco duro: 1 TB,	1	\$28,310.95	Pieza	\$28,310.95
5151000169-2	Computadora de uso empresarial con las siguientes especificaciones técnicas mínimas: Procesador: Intel última generación Core i5 (3 GHz, 3 MB Cache, 4 Cores), Memoria RAM: 8 GB, Disco duro: 1 TB,	1	\$28,310.95	Pieza	\$28,310.95
5151000169-20	Computadora de uso empresarial con las siguientes especificaciones técnicas mínimas: Procesador: Intel última generación Core i5 (3 GHz, 3 MB Cache, 4 Cores), Memoria RAM: 8 GB, Disco duro: 1 TB,	1	\$28,310.95	Pieza	\$28,310.95
5151000169-21	Computadora de uso empresarial con las siguientes especificaciones técnicas mínimas: Procesador: Intel última generación Core i5 (3 GHz, 3 MB Cache, 4 Cores), Memoria RAM: 8 GB, Disco duro: 1 TB,	1	\$28,310.95	Pieza	\$28,310.95
5151000169-22	Computadora de uso empresarial con las siguientes especificaciones técnicas mínimas: Procesador: Intel última generación Core i5 (3 GHz, 3 MB Cache, 4 Cores), Memoria RAM: 8 GB, Disco duro: 1 TB,	1	\$28,310.95	Pieza	\$28,310.95
5151000169-23	Computadora de uso empresarial con las siguientes especificaciones técnicas mínimas: Procesador: Intel última generación Core i5 (3 GHz, 3 MB Cache, 4 Cores), Memoria RAM: 8 GB, Disco duro: 1 TB,	1	\$28,310.95	Pieza	\$28,310.95
5151000169-24	Computadora de uso empresarial con las siguientes especificaciones técnicas mínimas: Procesador: Intel última generación Core i5 (3 GHz, 3 MB Cache, 4 Cores), Memoria RAM: 8 GB, Disco duro: 1 TB,	1	\$28,310.95	Pieza	\$28,310.95



COMISIÓN ESTATAL DEL SISTEMA PENITENCIARIO DE QUERÉTARO

Libro de Inventario de Bienes Muebles e Inmuebles Al 31 de diciembre de 2023

Usu: supervisor
Rep: rptActivosConac1

Fecha y hora de Impresión | 03/ene./2024
07:23 p. m.
Página: 93 de: 291

CIFRAS EN PESOS Y CENTAVOS (1)

NÚMERO DE INVENTARIO (2)	DESCRIPCIÓN (3)	CANTIDAD (4)	COSTO UNITARIO (5)	UNIDAD DE MEDIDA (6)	MONTO (7)
5151000169-25	Computadora de uso empresarial con las siguientes especificaciones técnicas mínimas: Procesador: Intel última generación Core i5 (3 GHz, 3 MB Cache, 4 Cores), Memoria RAM: 8 GB, Disco duro: 1 TB,	1	\$28,310.95	Pieza	\$28,310.95
5151000169-26	Computadora de uso empresarial con las siguientes especificaciones técnicas mínimas: Procesador: Intel última generación Core i5 (3 GHz, 3 MB Cache, 4 Cores), Memoria RAM: 8 GB, Disco duro: 1 TB,	1	\$28,310.95	Pieza	\$28,310.95
5151000169-27	Computadora de uso empresarial con las siguientes especificaciones técnicas mínimas: Procesador: Intel última generación Core i5 (3 GHz, 3 MB Cache, 4 Cores), Memoria RAM: 8 GB, Disco duro: 1 TB,	1	\$28,310.95	Pieza	\$28,310.95
5151000169-28	Computadora de uso empresarial con las siguientes especificaciones técnicas mínimas: Procesador: Intel última generación Core i5 (3 GHz, 3 MB Cache, 4 Cores), Memoria RAM: 8 GB, Disco duro: 1 TB,	1	\$28,310.95	Pieza	\$28,310.95
5151000169-29	Computadora de uso empresarial con las siguientes especificaciones técnicas mínimas: Procesador: Intel última generación Core i5 (3 GHz, 3 MB Cache, 4 Cores), Memoria RAM: 8 GB, Disco duro: 1 TB,	1	\$28,310.95	Pieza	\$28,310.95
5151000169-3	Computadora de uso empresarial con las siguientes especificaciones técnicas mínimas: Procesador: Intel última generación Core i5 (3 GHz, 3 MB Cache, 4 Cores), Memoria RAM: 8 GB, Disco duro: 1 TB,	1	\$28,310.95	Pieza	\$28,310.95
5151000169-30	Computadora de uso empresarial con las siguientes especificaciones técnicas mínimas: Procesador: Intel última generación Core i5 (3 GHz, 3 MB Cache, 4 Cores), Memoria RAM: 8 GB, Disco duro: 1 TB,	1	\$28,310.95	Pieza	\$28,310.95
5151000169-31	Computadora de uso empresarial con las siguientes especificaciones técnicas mínimas: Procesador: Intel última generación Core i5 (3 GHz, 3 MB Cache, 4 Cores), Memoria RAM: 8 GB, Disco duro: 1 TB,	1	\$28,310.95	Pieza	\$28,310.95
5151000169-32	Computadora de uso empresarial con las siguientes especificaciones técnicas mínimas: Procesador: Intel última generación Core i5 (3 GHz, 3 MB Cache, 4 Cores), Memoria RAM: 8 GB, Disco duro: 1 TB,	1	\$28,310.95	Pieza	\$28,310.95
5151000169-33	Computadora de uso empresarial con las siguientes especificaciones técnicas mínimas: Procesador: Intel última generación Core i5 (3 GHz, 3 MB Cache, 4 Cores), Memoria RAM: 8 GB, Disco duro: 1 TB,	1	\$28,310.95	Pieza	\$28,310.95
5151000169-34	Computadora de uso empresarial con las siguientes especificaciones técnicas mínimas: Procesador: Intel última generación Core i5 (3 GHz, 3 MB Cache, 4 Cores), Memoria RAM: 8 GB, Disco duro: 1 TB,	1	\$28,310.95	Pieza	\$28,310.95
5151000169-35	Computadora de uso empresarial con las siguientes especificaciones técnicas mínimas: Procesador: Intel última generación Core i5 (3 GHz, 3 MB Cache, 4 Cores), Memoria RAM: 8 GB, Disco duro: 1 TB,	1	\$28,310.95	Pieza	\$28,310.95
5151000169-36	Computadora de uso empresarial con las siguientes especificaciones técnicas mínimas: Procesador: Intel última generación Core i5 (3 GHz, 3 MB Cache, 4 Cores), Memoria RAM: 8 GB, Disco duro: 1 TB,	1	\$28,310.95	Pieza	\$28,310.95
5151000169-37	Computadora de uso empresarial con las siguientes especificaciones técnicas mínimas: Procesador: Intel última generación Core i5 (3 GHz, 3 MB Cache, 4 Cores), Memoria RAM: 8 GB, Disco duro: 1 TB,	1	\$28,310.95	Pieza	\$28,310.95



COMISIÓN ESTATAL DEL SISTEMA PENITENCIARIO DE QUERÉTARO

Libro de Inventario de Bienes Muebles e Inmuebles Al 31 de diciembre de 2023

Usu: supervisor
Rep: rptActivosConac1

Fecha y hora de Impresión | 03/ene./2024
07:23 p. m.
Página: 94 de: 291

CIFRAS EN PESOS Y CENTAVOS (1)

NÚMERO DE INVENTARIO (2)	DESCRIPCIÓN (3)	CANTIDAD (4)	COSTO UNITARIO (5)	UNIDAD DE MEDIDA (6)	MONTO (7)
5151000169-38	Computadora de uso empresarial con las siguientes especificaciones técnicas mínimas: Procesador: Intel última generación Core i5 (3 GHz, 3 MB Cache, 4 Cores), Memoria RAM: 8 GB, Disco duro: 1 TB,	1	\$28,310.95	Pieza	\$28,310.95
5151000169-39	Computadora de uso empresarial con las siguientes especificaciones técnicas mínimas: Procesador: Intel última generación Core i5 (3 GHz, 3 MB Cache, 4 Cores), Memoria RAM: 8 GB, Disco duro: 1 TB,	1	\$28,310.95	Pieza	\$28,310.95
5151000169-4	Computadora de uso empresarial con las siguientes especificaciones técnicas mínimas: Procesador: Intel última generación Core i5 (3 GHz, 3 MB Cache, 4 Cores), Memoria RAM: 8 GB, Disco duro: 1 TB,	1	\$28,310.95	Pieza	\$28,310.95
5151000169-40	Computadora de uso empresarial con las siguientes especificaciones técnicas mínimas: Procesador: Intel última generación Core i5 (3 GHz, 3 MB Cache, 4 Cores), Memoria RAM: 8 GB, Disco duro: 1 TB,	1	\$28,310.95	Pieza	\$28,310.95
5151000169-41	Computadora de uso empresarial con las siguientes especificaciones técnicas mínimas: Procesador: Intel última generación Core i5 (3 GHz, 3 MB Cache, 4 Cores), Memoria RAM: 8 GB, Disco duro: 1 TB,	1	\$28,310.95	Pieza	\$28,310.95
5151000169-42	Computadora de uso empresarial con las siguientes especificaciones técnicas mínimas: Procesador: Intel última generación Core i5 (3 GHz, 3 MB Cache, 4 Cores), Memoria RAM: 8 GB, Disco duro: 1 TB,	1	\$28,310.95	Pieza	\$28,310.95
5151000169-43	Computadora de uso empresarial con las siguientes especificaciones técnicas mínimas: Procesador: Intel última generación Core i5 (3 GHz, 3 MB Cache, 4 Cores), Memoria RAM: 8 GB, Disco duro: 1 TB,	1	\$28,310.95	Pieza	\$28,310.95
5151000169-44	Computadora de uso empresarial con las siguientes especificaciones técnicas mínimas: Procesador: Intel última generación Core i5 (3 GHz, 3 MB Cache, 4 Cores), Memoria RAM: 8 GB, Disco duro: 1 TB,	1	\$28,310.95	Pieza	\$28,310.95
5151000169-45	Computadora de uso empresarial con las siguientes especificaciones técnicas mínimas: Procesador: Intel última generación Core i5 (3 GHz, 3 MB Cache, 4 Cores), Memoria RAM: 8 GB, Disco duro: 1 TB,	1	\$28,310.95	Pieza	\$28,310.95
5151000169-46	Computadora de uso empresarial con las siguientes especificaciones técnicas mínimas: Procesador: Intel última generación Core i5 (3 GHz, 3 MB Cache, 4 Cores), Memoria RAM: 8 GB, Disco duro: 1 TB,	1	\$28,310.95	Pieza	\$28,310.95
5151000169-47	Computadora de uso empresarial con las siguientes especificaciones técnicas mínimas: Procesador: Intel última generación Core i5 (3 GHz, 3 MB Cache, 4 Cores), Memoria RAM: 8 GB, Disco duro: 1 TB,	1	\$28,310.95	Pieza	\$28,310.95
5151000169-48	Computadora de uso empresarial con las siguientes especificaciones técnicas mínimas: Procesador: Intel última generación Core i5 (3 GHz, 3 MB Cache, 4 Cores), Memoria RAM: 8 GB, Disco duro: 1 TB,	1	\$28,310.95	Pieza	\$28,310.95
5151000169-49	Computadora de uso empresarial con las siguientes especificaciones técnicas mínimas: Procesador: Intel última generación Core i5 (3 GHz, 3 MB Cache, 4 Cores), Memoria RAM: 8 GB, Disco duro: 1 TB,	1	\$28,310.95	Pieza	\$28,310.95
5151000169-5	Computadora de uso empresarial con las siguientes especificaciones técnicas mínimas: Procesador: Intel última generación Core i5 (3 GHz, 3 MB Cache, 4 Cores), Memoria RAM: 8 GB, Disco duro: 1 TB,	1	\$28,310.95	Pieza	\$28,310.95



COMISIÓN ESTATAL DEL SISTEMA PENITENCIARIO DE QUERÉTARO

Libro de Inventario de Bienes Muebles e Inmuebles Al 31 de diciembre de 2023

Usu: supervisor
Rep: rptActivosConac1

Fecha y hora de Impresión | 03/ene./2024
07:23 p. m.
Página: 95 de: 291

CIFRAS EN PESOS Y CENTAVOS (1)

NÚMERO DE INVENTARIO (2)	DESCRIPCIÓN (3)	CANTIDAD (4)	COSTO UNITARIO (5)	UNIDAD DE MEDIDA (6)	MONTO (7)
5151000169-50	Computadora de uso empresarial con las siguientes especificaciones técnicas mínimas: Procesador: Intel última generación Core i5 (3 GHz, 3 MB Cache, 4 Cores), Memoria RAM: 8 GB, Disco duro: 1 TB,	1	\$28,310.95	Pieza	\$28,310.95
5151000169-51	Computadora de uso empresarial con las siguientes especificaciones técnicas mínimas: Procesador: Intel última generación Core i5 (3 GHz, 3 MB Cache, 4 Cores), Memoria RAM: 8 GB, Disco duro: 1 TB,	1	\$28,310.95	Pieza	\$28,310.95
5151000169-52	Computadora de uso empresarial con las siguientes especificaciones técnicas mínimas: Procesador: Intel última generación Core i5 (3 GHz, 3 MB Cache, 4 Cores), Memoria RAM: 8 GB, Disco duro: 1 TB,	1	\$28,310.95	Pieza	\$28,310.95
5151000169-53	Computadora de uso empresarial con las siguientes especificaciones técnicas mínimas: Procesador: Intel última generación Core i5 (3 GHz, 3 MB Cache, 4 Cores), Memoria RAM: 8 GB, Disco duro: 1 TB,	1	\$28,310.95	Pieza	\$28,310.95
5151000169-54	Computadora de uso empresarial con las siguientes especificaciones técnicas mínimas: Procesador: Intel última generación Core i5 (3 GHz, 3 MB Cache, 4 Cores), Memoria RAM: 8 GB, Disco duro: 1 TB,	1	\$28,310.95	Pieza	\$28,310.95
5151000169-55	Computadora de uso empresarial con las siguientes especificaciones técnicas mínimas: Procesador: Intel última generación Core i5 (3 GHz, 3 MB Cache, 4 Cores), Memoria RAM: 8 GB, Disco duro: 1 TB,	1	\$28,310.95	Pieza	\$28,310.95
5151000169-56	Computadora de uso empresarial con las siguientes especificaciones técnicas mínimas: Procesador: Intel última generación Core i5 (3 GHz, 3 MB Cache, 4 Cores), Memoria RAM: 8 GB, Disco duro: 1 TB,	1	\$28,310.95	Pieza	\$28,310.95
5151000169-57	Computadora de uso empresarial con las siguientes especificaciones técnicas mínimas: Procesador: Intel última generación Core i5 (3 GHz, 3 MB Cache, 4 Cores), Memoria RAM: 8 GB, Disco duro: 1 TB,	1	\$28,310.95	Pieza	\$28,310.95
5151000169-58	Computadora de uso empresarial con las siguientes especificaciones técnicas mínimas: Procesador: Intel última generación Core i5 (3 GHz, 3 MB Cache, 4 Cores), Memoria RAM: 8 GB, Disco duro: 1 TB,	1	\$28,310.95	Pieza	\$28,310.95
5151000169-59	Computadora de uso empresarial con las siguientes especificaciones técnicas mínimas: Procesador: Intel última generación Core i5 (3 GHz, 3 MB Cache, 4 Cores), Memoria RAM: 8 GB, Disco duro: 1 TB,	1	\$28,310.95	Pieza	\$28,310.95
5151000169-6	Computadora de uso empresarial con las siguientes especificaciones técnicas mínimas: Procesador: Intel última generación Core i5 (3 GHz, 3 MB Cache, 4 Cores), Memoria RAM: 8 GB, Disco duro: 1 TB,	1	\$28,310.95	Pieza	\$28,310.95
5151000169-60	Computadora de uso empresarial con las siguientes especificaciones técnicas mínimas: Procesador: Intel última generación Core i5 (3 GHz, 3 MB Cache, 4 Cores), Memoria RAM: 8 GB, Disco duro: 1 TB,	1	\$28,310.95	Pieza	\$28,310.95
5151000169-61	Computadora de uso empresarial con las siguientes especificaciones técnicas mínimas: Procesador: Intel última generación Core i5 (3 GHz, 3 MB Cache, 4 Cores), Memoria RAM: 8 GB, Disco duro: 1 TB,	1	\$28,310.95	Pieza	\$28,310.95
5151000169-62	Computadora de uso empresarial con las siguientes especificaciones técnicas mínimas: Procesador: Intel última generación Core i5 (3 GHz, 3 MB Cache, 4 Cores), Memoria RAM: 8 GB, Disco duro: 1 TB,	1	\$28,310.95	Pieza	\$28,310.95



COMISIÓN ESTATAL DEL SISTEMA PENITENCIARIO DE QUERÉTARO

Libro de Inventario de Bienes Muebles e Inmuebles Al 31 de diciembre de 2023

Usr: supervisor
Rep: rptActivosConac1

Fecha y hora de Impresión: 03/ene./2024 07:23 p. m.
Página: 96 de: 291

CIFRAS EN PESOS Y CENTAVOS (1)

NÚMERO DE INVENTARIO (2)	DESCRIPCIÓN (3)	CANTIDAD (4)	COSTO UNITARIO (5)	UNIDAD DE MEDIDA (6)	MONTO (7)
5151000169-63	Computadora de uso empresarial con las siguientes especificaciones técnicas mínimas: Procesador: Intel última generación Core i5 (3 GHz, 3 MB Cache, 4 Cores), Memoria RAM: 8 GB, Disco duro: 1 TB,	1	\$28,310.95	Pieza	\$28,310.95
5151000169-64	Computadora de uso empresarial con las siguientes especificaciones técnicas mínimas: Procesador: Intel última generación Core i5 (3 GHz, 3 MB Cache, 4 Cores), Memoria RAM: 8 GB, Disco duro: 1 TB,	1	\$28,310.95	Pieza	\$28,310.95
5151000169-65	Computadora de uso empresarial con las siguientes especificaciones técnicas mínimas: Procesador: Intel última generación Core i5 (3 GHz, 3 MB Cache, 4 Cores), Memoria RAM: 8 GB, Disco duro: 1 TB,	1	\$28,310.95	Pieza	\$28,310.95
5151000169-66	Computadora de uso empresarial con las siguientes especificaciones técnicas mínimas: Procesador: Intel última generación Core i5 (3 GHz, 3 MB Cache, 4 Cores), Memoria RAM: 8 GB, Disco duro: 1 TB,	1	\$28,310.95	Pieza	\$28,310.95
5151000169-67	Computadora de uso empresarial con las siguientes especificaciones técnicas mínimas: Procesador: Intel última generación Core i5 (3 GHz, 3 MB Cache, 4 Cores), Memoria RAM: 8 GB, Disco duro: 1 TB,	1	\$28,310.95	Pieza	\$28,310.95
5151000169-68	Computadora de uso empresarial con las siguientes especificaciones técnicas mínimas: Procesador: Intel última generación Core i5 (3 GHz, 3 MB Cache, 4 Cores), Memoria RAM: 8 GB, Disco duro: 1 TB,	1	\$28,310.95	Pieza	\$28,310.95
5151000169-69	Computadora de uso empresarial con las siguientes especificaciones técnicas mínimas: Procesador: Intel última generación Core i5 (3 GHz, 3 MB Cache, 4 Cores), Memoria RAM: 8 GB, Disco duro: 1 TB,	1	\$28,310.95	Pieza	\$28,310.95
5151000169-7	Computadora de uso empresarial con las siguientes especificaciones técnicas mínimas: Procesador: Intel última generación Core i5 (3 GHz, 3 MB Cache, 4 Cores), Memoria RAM: 8 GB, Disco duro: 1 TB,	1	\$28,310.95	Pieza	\$28,310.95
5151000169-70	Computadora de uso empresarial con las siguientes especificaciones técnicas mínimas: Procesador: Intel última generación Core i5 (3 GHz, 3 MB Cache, 4 Cores), Memoria RAM: 8 GB, Disco duro: 1 TB,	1	\$28,310.95	Pieza	\$28,310.95
5151000169-71	Computadora de uso empresarial con las siguientes especificaciones técnicas mínimas: Procesador: Intel última generación Core i5 (3 GHz, 3 MB Cache, 4 Cores), Memoria RAM: 8 GB, Disco duro: 1 TB,	1	\$28,310.95	Pieza	\$28,310.95
5151000169-72	Computadora de uso empresarial con las siguientes especificaciones técnicas mínimas: Procesador: Intel última generación Core i5 (3 GHz, 3 MB Cache, 4 Cores), Memoria RAM: 8 GB, Disco duro: 1 TB,	1	\$28,310.95	Pieza	\$28,310.95
5151000169-73	Computadora de uso empresarial con las siguientes especificaciones técnicas mínimas: Procesador: Intel última generación Core i5 (3 GHz, 3 MB Cache, 4 Cores), Memoria RAM: 8 GB, Disco duro: 1 TB,	1	\$28,310.95	Pieza	\$28,310.95
5151000169-74	Computadora de uso empresarial con las siguientes especificaciones técnicas mínimas: Procesador: Intel última generación Core i5 (3 GHz, 3 MB Cache, 4 Cores), Memoria RAM: 8 GB, Disco duro: 1 TB,	1	\$28,310.95	Pieza	\$28,310.95
5151000169-75	Computadora de uso empresarial con las siguientes especificaciones técnicas mínimas: Procesador: Intel última generación Core i5 (3 GHz, 3 MB Cache, 4 Cores), Memoria RAM: 8 GB, Disco duro: 1 TB,	1	\$28,310.95	Pieza	\$28,310.95



COMISIÓN ESTATAL DEL SISTEMA PENITENCIARIO DE QUERÉTARO

Libro de Inventario de Bienes Muebles e Inmuebles Al 31 de diciembre de 2023

Usu: supervisor
Rep: rptActivosConac1

Fecha y hora de Impresión | 03/ene./2024
07:23 p. m.
Página: 97 de: 291

CIFRAS EN PESOS Y CENTAVOS (1)

NÚMERO DE INVENTARIO (2)	DESCRIPCIÓN (3)	CANTIDAD (4)	COSTO UNITARIO (5)	UNIDAD DE MEDIDA (6)	MONTO (7)
5151000169-76	Computadora de uso empresarial con las siguientes especificaciones técnicas mínimas: Procesador: Intel última generación Core i5 (3 GHz, 3 MB Cache, 4 Cores), Memoria RAM: 8 GB, Disco duro: 1 TB,	1	\$28,310.95	Pieza	\$28,310.95
5151000169-77	Computadora de uso empresarial con las siguientes especificaciones técnicas mínimas: Procesador: Intel última generación Core i5 (3 GHz, 3 MB Cache, 4 Cores), Memoria RAM: 8 GB, Disco duro: 1 TB,	1	\$28,310.95	Pieza	\$28,310.95
5151000169-78	Computadora de uso empresarial con las siguientes especificaciones técnicas mínimas: Procesador: Intel última generación Core i5 (3 GHz, 3 MB Cache, 4 Cores), Memoria RAM: 8 GB, Disco duro: 1 TB,	1	\$28,310.95	Pieza	\$28,310.95
5151000169-79	Computadora de uso empresarial con las siguientes especificaciones técnicas mínimas: Procesador: Intel última generación Core i5 (3 GHz, 3 MB Cache, 4 Cores), Memoria RAM: 8 GB, Disco duro: 1 TB,	1	\$28,310.95	Pieza	\$28,310.95
5151000169-8	Computadora de uso empresarial con las siguientes especificaciones técnicas mínimas: Procesador: Intel última generación Core i5 (3 GHz, 3 MB Cache, 4 Cores), Memoria RAM: 8 GB, Disco duro: 1 TB,	1	\$28,310.95	Pieza	\$28,310.95
5151000169-80	Computadora de uso empresarial con las siguientes especificaciones técnicas mínimas: Procesador: Intel última generación Core i5 (3 GHz, 3 MB Cache, 4 Cores), Memoria RAM: 8 GB, Disco duro: 1 TB,	1	\$28,310.95	Pieza	\$28,310.95
5151000169-81	Computadora de uso empresarial con las siguientes especificaciones técnicas mínimas: Procesador: Intel última generación Core i5 (3 GHz, 3 MB Cache, 4 Cores), Memoria RAM: 8 GB, Disco duro: 1 TB,	1	\$28,310.95	Pieza	\$28,310.95
5151000169-82	Computadora de uso empresarial con las siguientes especificaciones técnicas mínimas: Procesador: Intel última generación Core i5 (3 GHz, 3 MB Cache, 4 Cores), Memoria RAM: 8 GB, Disco duro: 1 TB,	1	\$28,310.95	Pieza	\$28,310.95
5151000169-83	Computadora de uso empresarial con las siguientes especificaciones técnicas mínimas: Procesador: Intel última generación Core i5 (3 GHz, 3 MB Cache, 4 Cores), Memoria RAM: 8 GB, Disco duro: 1 TB,	1	\$28,310.95	Pieza	\$28,310.95
5151000169-84	Computadora de uso empresarial con las siguientes especificaciones técnicas mínimas: Procesador: Intel última generación Core i5 (3 GHz, 3 MB Cache, 4 Cores), Memoria RAM: 8 GB, Disco duro: 1 TB,	1	\$28,310.95	Pieza	\$28,310.95
5151000169-85	Computadora de uso empresarial con las siguientes especificaciones técnicas mínimas: Procesador: Intel última generación Core i5 (3 GHz, 3 MB Cache, 4 Cores), Memoria RAM: 8 GB, Disco duro: 1 TB,	1	\$28,310.95	Pieza	\$28,310.95
5151000169-86	Computadora de uso empresarial con las siguientes especificaciones técnicas mínimas: Procesador: Intel última generación Core i5 (3 GHz, 3 MB Cache, 4 Cores), Memoria RAM: 8 GB, Disco duro: 1 TB,	1	\$28,310.95	Pieza	\$28,310.95
5151000169-87	Computadora de uso empresarial con las siguientes especificaciones técnicas mínimas: Procesador: Intel última generación Core i5 (3 GHz, 3 MB Cache, 4 Cores), Memoria RAM: 8 GB, Disco duro: 1 TB,	1	\$28,310.95	Pieza	\$28,310.95
5151000169-88	Computadora de uso empresarial con las siguientes especificaciones técnicas mínimas: Procesador: Intel última generación Core i5 (3 GHz, 3 MB Cache, 4 Cores), Memoria RAM: 8 GB, Disco duro: 1 TB,	1	\$28,310.95	Pieza	\$28,310.95



COMISIÓN ESTATAL DEL SISTEMA PENITENCIARIO DE QUERÉTARO

Libro de Inventario de Bienes Muebles e Inmuebles Al 31 de diciembre de 2023

Usu: supervisor
Rep: rptActivosConac1

Fecha y hora de Impresión | 03/ene./2024
07:23 p. m.
Página: 98 de 291

CIFRAS EN PESOS Y CENTAVOS (1)

NÚMERO DE INVENTARIO (2)	DESCRIPCIÓN (3)	CANTIDAD (4)	COSTO UNITARIO (5)	UNIDAD DE MEDIDA (6)	MONTO (7)
5151000169-89	Computadora de uso empresarial con las siguientes especificaciones técnicas mínimas: Procesador: Intel última generación Core i5 (3 GHz, 3 MB Cache, 4 Cores), Memoria RAM: 8 GB, Disco duro: 1 TB,	1	\$28,310.95	Pieza	\$28,310.95
5151000169-9	Computadora de uso empresarial con las siguientes especificaciones técnicas mínimas: Procesador: Intel última generación Core i5 (3 GHz, 3 MB Cache, 4 Cores), Memoria RAM: 8 GB, Disco duro: 1 TB,	1	\$28,310.95	Pieza	\$28,310.95
5151000169-90	Computadora de uso empresarial con las siguientes especificaciones técnicas mínimas: Procesador: Intel última generación Core i5 (3 GHz, 3 MB Cache, 4 Cores), Memoria RAM: 8 GB, Disco duro: 1 TB,	1	\$28,310.95	Pieza	\$28,310.95
5151000169-91	Computadora de uso empresarial con las siguientes especificaciones técnicas mínimas: Procesador: Intel última generación Core i5 (3 GHz, 3 MB Cache, 4 Cores), Memoria RAM: 8 GB, Disco duro: 1 TB,	1	\$28,310.95	Pieza	\$28,310.95
5151000169-92	Computadora de uso empresarial con las siguientes especificaciones técnicas mínimas: Procesador: Intel última generación Core i5 (3 GHz, 3 MB Cache, 4 Cores), Memoria RAM: 8 GB, Disco duro: 1 TB,	1	\$28,310.95	Pieza	\$28,310.95
5151000169-93	Computadora de uso empresarial con las siguientes especificaciones técnicas mínimas: Procesador: Intel última generación Core i5 (3 GHz, 3 MB Cache, 4 Cores), Memoria RAM: 8 GB, Disco duro: 1 TB,	1	\$28,310.95	Pieza	\$28,310.95
5151000169-94	Computadora de uso empresarial con las siguientes especificaciones técnicas mínimas: Procesador: Intel última generación Core i5 (3 GHz, 3 MB Cache, 4 Cores), Memoria RAM: 8 GB, Disco duro: 1 TB,	1	\$28,310.95	Pieza	\$28,310.95
5151000169-95	Computadora de uso empresarial con las siguientes especificaciones técnicas mínimas: Procesador: Intel última generación Core i5 (3 GHz, 3 MB Cache, 4 Cores), Memoria RAM: 8 GB, Disco duro: 1 TB,	1	\$28,310.95	Pieza	\$28,310.95
5151000169-96	Computadora de uso empresarial con las siguientes especificaciones técnicas mínimas: Procesador: Intel última generación Core i5 (3 GHz, 3 MB Cache, 4 Cores), Memoria RAM: 8 GB, Disco duro: 1 TB,	1	\$28,310.95	Pieza	\$28,310.95
5151000169-97	Computadora de uso empresarial con las siguientes especificaciones técnicas mínimas: Procesador: Intel última generación Core i5 (3 GHz, 3 MB Cache, 4 Cores), Memoria RAM: 8 GB, Disco duro: 1 TB,	1	\$28,310.95	Pieza	\$28,310.95
5151000169-98	Computadora de uso empresarial con las siguientes especificaciones técnicas mínimas: Procesador: Intel última generación Core i5 (3 GHz, 3 MB Cache, 4 Cores), Memoria RAM: 8 GB, Disco duro: 1 TB,	1	\$28,310.95	Pieza	\$28,310.95
5151000169-99	Computadora de uso empresarial con las siguientes especificaciones técnicas mínimas: Procesador: Intel última generación Core i5 (3 GHz, 3 MB Cache, 4 Cores), Memoria RAM: 8 GB, Disco duro: 1 TB,	1	\$28,310.95	Pieza	\$28,310.95
5151000170-1	Computadora de escritorio de uso empresarial con: tipo de gabinete: SFF, Procesador: Intel de última generación Core i7 (3.0 GHz, 4 núcleos, 8 subprocesos), Memoria RAM: 8 GB, Disco duro: 1 TB SATA	1	\$19,105.49	Pieza	\$19,105.49
5151000170-10	Computadora de escritorio de uso empresarial con: tipo de gabinete: SFF, Procesador: Intel de última generación Core i7 (3.0 GHz, 4 núcleos, 8 subprocesos), Memoria RAM: 8 GB, Disco duro: 1 TB SATA	1	\$19,105.49	Pieza	\$19,105.49



COMISIÓN ESTATAL DEL SISTEMA PENITENCIARIO DE QUERÉTARO

Libro de Inventario de Bienes Muebles e Inmuebles Al 31 de diciembre de 2023

Utr: supervisor
Rep: rptActivosConac1

Fecha y hora de Impresión | 03/ene./2024
07:23 p. m.
Página: 99 de: 291

CIFRAS EN PESOS Y CENTAVOS (1)

NÚMERO DE INVENTARIO (2)	DESCRIPCIÓN (3)	CANTIDAD (4)	COSTO UNITARIO (5)	UNIDAD DE MEDIDA (6)	MONTO (7)
5151000170-11	Computadora de escritorio de uso empresarial con: tipo de gabinete: SFF, Procesador: Intel de última generación Core i7 (3.0 GHz, 4 núcleos, 8 subprocesos), Memoria RAM: 8 GB, Disco duro: 1 TB SATA	1	\$19,105.49	Pieza	\$19,105.49
5151000170-12	Computadora de escritorio de uso empresarial con: tipo de gabinete: SFF, Procesador: Intel de última generación Core i7 (3.0 GHz, 4 núcleos, 8 subprocesos), Memoria RAM: 8 GB, Disco duro: 1 TB SATA	1	\$19,105.49	Pieza	\$19,105.49
5151000170-13	Computadora de escritorio de uso empresarial con: tipo de gabinete: SFF, Procesador: Intel de última generación Core i7 (3.0 GHz, 4 núcleos, 8 subprocesos), Memoria RAM: 8 GB, Disco duro: 1 TB SATA	1	\$19,105.49	Pieza	\$19,105.49
5151000170-14	Computadora de escritorio de uso empresarial con: tipo de gabinete: SFF, Procesador: Intel de última generación Core i7 (3.0 GHz, 4 núcleos, 8 subprocesos), Memoria RAM: 8 GB, Disco duro: 1 TB SATA	1	\$19,105.49	Pieza	\$19,105.49
5151000170-15	Computadora de escritorio de uso empresarial con: tipo de gabinete: SFF, Procesador: Intel de última generación Core i7 (3.0 GHz, 4 núcleos, 8 subprocesos), Memoria RAM: 8 GB, Disco duro: 1 TB SATA	1	\$18,546.66	Pieza	\$18,546.66
5151000170-16	Computadora de escritorio de uso empresarial con: tipo de gabinete: SFF, Procesador: Intel de última generación Core i7 (3.0 GHz, 4 núcleos, 8 subprocesos), Memoria RAM: 8 GB, Disco duro: 1 TB SATA	1	\$18,546.66	Pieza	\$18,546.66
5151000170-17	Computadora de escritorio de uso empresarial con: tipo de gabinete: SFF, Procesador: Intel de última generación Core i7 (3.0 GHz, 4 núcleos, 8 subprocesos), Memoria RAM: 8 GB, Disco duro: 1 TB SATA	1	\$18,546.66	Pieza	\$18,546.66
5151000170-18	Computadora de escritorio de uso empresarial con: tipo de gabinete: SFF, Procesador: Intel de última generación Core i7 (3.0 GHz, 4 núcleos, 8 subprocesos), Memoria RAM: 8 GB, Disco duro: 1 TB SATA	1	\$18,546.66	Pieza	\$18,546.66
5151000170-2	Computadora de escritorio de uso empresarial con: tipo de gabinete: SFF, Procesador: Intel de última generación Core i7 (3.0 GHz, 4 núcleos, 8 subprocesos), Memoria RAM: 8 GB, Disco duro: 1 TB SATA	1	\$19,105.49	Pieza	\$19,105.49
5151000170-3	Computadora de escritorio de uso empresarial con: tipo de gabinete: SFF, Procesador: Intel de última generación Core i7 (3.0 GHz, 4 núcleos, 8 subprocesos), Memoria RAM: 8 GB, Disco duro: 1 TB SATA	1	\$19,105.49	Pieza	\$19,105.49
5151000170-4	Computadora de escritorio de uso empresarial con: tipo de gabinete: SFF, Procesador: Intel de última generación Core i7 (3.0 GHz, 4 núcleos, 8 subprocesos), Memoria RAM: 8 GB, Disco duro: 1 TB SATA	1	\$19,105.49	Pieza	\$19,105.49
5151000170-5	Computadora de escritorio de uso empresarial con: tipo de gabinete: SFF, Procesador: Intel de última generación Core i7 (3.0 GHz, 4 núcleos, 8 subprocesos), Memoria RAM: 8 GB, Disco duro: 1 TB SATA	1	\$19,105.49	Pieza	\$19,105.49
5151000170-6	Computadora de escritorio de uso empresarial con: tipo de gabinete: SFF, Procesador: Intel de última generación Core i7 (3.0 GHz, 4 núcleos, 8 subprocesos), Memoria RAM: 8 GB, Disco duro: 1 TB SATA	1	\$19,105.49	Pieza	\$19,105.49
5151000170-7	Computadora de escritorio de uso empresarial con: tipo de gabinete: SFF, Procesador: Intel de última generación Core i7 (3.0 GHz, 4 núcleos, 8 subprocesos), Memoria RAM: 8 GB, Disco duro: 1 TB SATA	1	\$19,105.49	Pieza	\$19,105.49



COMISIÓN ESTATAL DEL SISTEMA PENITENCIARIO DE QUERÉTARO

Libro de Inventario de Bienes Muebles e Inmuebles Al 31 de diciembre de 2023

Usu: supervisor
Rep: rptActivosConac1

Fecha y hora de Impresión | 03/ene./2024
07:23 p. m.
Página: 100 de: 291

CIFRAS EN PESOS Y CENTAVOS (1)

NÚMERO DE INVENTARIO (2)	DESCRIPCIÓN (3)	CANTIDAD (4)	COSTO UNITARIO (5)	UNIDAD DE MEDIDA (6)	MONTO (7)
5151000170-8	Computadora de escritorio de uso empresarial con: tipo de gabinete: SFF, Procesador: Intel de última generación Core i7 (3.0 GHz, 4 núcleos, 8 subprocesos), Memoria RAM: 8 GB, Disco duro: 1 TB SATA	1	\$19,105.49	Pieza	\$19,105.49
5151000170-9	Computadora de escritorio de uso empresarial con: tipo de gabinete: SFF, Procesador: Intel de última generación Core i7 (3.0 GHz, 4 núcleos, 8 subprocesos), Memoria RAM: 8 GB, Disco duro: 1 TB SATA	1	\$19,105.49	Pieza	\$19,105.49
5151000171-1	Servidor Gen10, Intel Xeon Gold 6130 2.10GHz, 64GB DDR4, max. 72TB, 2.5", SATA/SAS, Rack (2U)	1	\$237,450.16	Pieza	\$237,450.16
5151000171-2	Servidor Gen10, Intel Xeon Gold 6130 2.10GHz, 64GB DDR4, max. 72TB, 2.5", SATA/SAS, Rack (2U)	1	\$237,450.16	Pieza	\$237,450.16
5151000171-3	Servidor Gen10, Intel Xeon Gold 6130 2.10GHz, 64GB DDR4, max. 72TB, 2.5", SATA/SAS, Rack (2U)	1	\$237,450.16	Pieza	\$237,450.16
5151000171-4	Servidor Gen10, Intel Xeon Gold 6130 2.10GHz, 64GB DDR4, max. 72TB, 2.5", SATA/SAS, Rack (2U)	1	\$237,450.16	Pieza	\$237,450.16
5151000171-5	Servidor Gen10, Intel Xeon Gold 6130 2.10GHz, 64GB DDR4, max. 72TB, 2.5", SATA/SAS, Rack (2U)	1	\$237,450.16	Pieza	\$237,450.16
5151000172-1	Switch Administrable 16 puertos 10/100/1000Mbps 802.3at PoE + 4 puertos GigabitTP/SFP Combo	1	\$46,422.85	Pieza	\$46,422.85
5151000172-2	Switch Administrable 16 puertos 10/100/1000Mbps 802.3at PoE + 4 puertos GigabitTP/SFP Combo	1	\$46,422.85	Pieza	\$46,422.85
5151000172-3	Switch Administrable 16 puertos 10/100/1000Mbps 802.3at PoE + 4 puertos GigabitTP/SFP Combo	1	\$46,422.85	Pieza	\$46,422.85
5151000173-1	Impresora láser blanco y negro, Vel de impresión/negro: Hasta 45 ppm, Calidad de impresión en negro: Hasta 1200 x 1200 ppp, Hasta 150,000 pág., Velocidad del procesador: 1.2 GHz, Conectividad estándar	1	\$7,092.37	Pieza	\$7,092.37
5151000173-10	Impresora láser blanco y negro, Vel de impresión/negro: Hasta 45 ppm, Calidad de impresión en negro: Hasta 1200 x 1200 ppp, Hasta 150,000 pág., Velocidad del procesador: 1.2 GHz, Conectividad estándar	1	\$7,092.37	Pieza	\$7,092.37
5151000173-11	Impresora láser blanco y negro, Vel de impresión/negro: Hasta 45 ppm, Calidad de impresión en negro: Hasta 1200 x 1200 ppp, Hasta 150,000 pág., Velocidad del procesador: 1.2 GHz, Conectividad estándar	1	\$7,092.37	Pieza	\$7,092.37
5151000173-12	Impresora láser blanco y negro, Vel de impresión/negro: Hasta 45 ppm, Calidad de impresión en negro: Hasta 1200 x 1200 ppp, Hasta 150,000 pág., Velocidad del procesador: 1.2 GHz, Conectividad estándar	1	\$7,092.37	Pieza	\$7,092.37
5151000173-13	Impresora láser blanco y negro, Vel de impresión/negro: Hasta 45 ppm, Calidad de impresión en negro: Hasta 1200 x 1200 ppp, Hasta 150,000 pág., Velocidad del procesador: 1.2 GHz, Conectividad estándar	1	\$7,092.37	Pieza	\$7,092.37
5151000173-14	Impresora láser blanco y negro, Vel de impresión/negro: Hasta 45 ppm, Calidad de impresión en negro: Hasta 1200 x 1200 ppp, Hasta 150,000 pág., Velocidad del procesador: 1.2 GHz, Conectividad estándar	1	\$7,092.37	Pieza	\$7,092.37
5151000173-15	Impresora láser blanco y negro, Vel de impresión/negro: Hasta 45 ppm, Calidad de impresión en negro: Hasta 1200 x 1200 ppp, Hasta 150,000 pág., Velocidad del procesador: 1.2 GHz, Conectividad estándar	1	\$7,092.37	Pieza	\$7,092.37



COMISIÓN ESTATAL DEL SISTEMA PENITENCIARIO DE QUERÉTARO

QUERÉTARO

Libro de Inventario de Bienes Muebles e Inmuebles

Al 31 de diciembre de 2023

Usu: supervisor
Rep: rptActivosConac1

Fecha y hora de Impresión | 03/ene./2024
07:23 p. m.
Página: 101 de: 291

CIFRAS EN PESOS Y CENTAVOS (1)

NÚMERO DE INVENTARIO (2)	DESCRIPCIÓN (3)	CANTIDAD (4)	COSTO UNITARIO (5)	UNIDAD DE MEDIDA (6)	MONTO (7)
5151000173-16	Impresora láser blanco y negro, Vel de impresión/negro: Hasta 45 ppm, Calidad de impresión en negro: Hasta 1200 x 1200 ppp, Hasta 150,000 pág., Velocidad del procesador: 1.2 GHz, Conectividad estándar	1	\$7,092.37	Pieza	\$7,092.37
5151000173-17	Impresora láser blanco y negro, Vel de impresión/negro: Hasta 45 ppm, Calidad de impresión en negro: Hasta 1200 x 1200 ppp, Hasta 150,000 pág., Velocidad del procesador: 1.2 GHz, Conectividad estándar	1	\$7,092.37	Pieza	\$7,092.37
5151000173-2	Impresora láser blanco y negro, Vel de impresión/negro: Hasta 45 ppm, Calidad de impresión en negro: Hasta 1200 x 1200 ppp, Hasta 150,000 pág., Velocidad del procesador: 1.2 GHz, Conectividad estándar	1	\$7,092.37	Pieza	\$7,092.37
5151000173-3	Impresora láser blanco y negro, Vel de impresión/negro: Hasta 45 ppm, Calidad de impresión en negro: Hasta 1200 x 1200 ppp, Hasta 150,000 pág., Velocidad del procesador: 1.2 GHz, Conectividad estándar	1	\$7,092.37	Pieza	\$7,092.37
5151000173-4	Impresora láser blanco y negro, Vel de impresión/negro: Hasta 45 ppm, Calidad de impresión en negro: Hasta 1200 x 1200 ppp, Hasta 150,000 pág., Velocidad del procesador: 1.2 GHz, Conectividad estándar	1	\$7,092.37	Pieza	\$7,092.37
5151000173-5	Impresora láser blanco y negro, Vel de impresión/negro: Hasta 45 ppm, Calidad de impresión en negro: Hasta 1200 x 1200 ppp, Hasta 150,000 pág., Velocidad del procesador: 1.2 GHz, Conectividad estándar	1	\$7,092.37	Pieza	\$7,092.37
5151000173-6	Impresora láser blanco y negro, Vel de impresión/negro: Hasta 45 ppm, Calidad de impresión en negro: Hasta 1200 x 1200 ppp, Hasta 150,000 pág., Velocidad del procesador: 1.2 GHz, Conectividad estándar	1	\$7,092.37	Pieza	\$7,092.37
5151000173-7	Impresora láser blanco y negro, Vel de impresión/negro: Hasta 45 ppm, Calidad de impresión en negro: Hasta 1200 x 1200 ppp, Hasta 150,000 pág., Velocidad del procesador: 1.2 GHz, Conectividad estándar	1	\$7,092.37	Pieza	\$7,092.37
5151000173-8	Impresora láser blanco y negro, Vel de impresión/negro: Hasta 45 ppm, Calidad de impresión en negro: Hasta 1200 x 1200 ppp, Hasta 150,000 pág., Velocidad del procesador: 1.2 GHz, Conectividad estándar	1	\$7,092.37	Pieza	\$7,092.37
5151000173-9	Impresora láser blanco y negro, Vel de impresión/negro: Hasta 45 ppm, Calidad de impresión en negro: Hasta 1200 x 1200 ppp, Hasta 150,000 pág., Velocidad del procesador: 1.2 GHz, Conectividad estándar	1	\$7,092.37	Pieza	\$7,092.37
5151000174-1	PC Todo-en-Uno 800 G4 de 23,8 pulgadas táctil Sistema operativo Windows 10 Pro 64, Familia de procesador, Procesador Intel® Core™ i5 de 8.ª generación (i5-8500),.	1	\$38,191.80	Pieza	\$38,191.80
5151000174-2	PC Todo-en-Uno 800 G4 de 23,8 pulgadas táctil Sistema operativo Windows 10 Pro 64, Familia de procesador, Procesador Intel® Core™ i5 de 8.ª generación (i5-8500),.	1	\$38,191.80	Pieza	\$38,191.80
5151000175-1	LAPTOP 14" INTEL COREi5 7200U 2.5 GHZ 8GB 1 TB WINDOWS 10 HOME 64 BIT	1	\$20,640.82	Pieza	\$20,640.82
5151000175-2	LAPTOP 14" INTEL COREi5 7200U 2.5 GHZ 8GB 1 TB WINDOWS 10 HOME 64 BIT	1	\$20,640.82	Pieza	\$20,640.82
5151000175-3	LAPTOP 14" INTEL COREi5 7200U 2.5 GHZ 8GB 1 TB WINDOWS 10 HOME 64 BIT	1	\$20,640.82	Pieza	\$20,640.82
5151000175-4	LAPTOP 14" INTEL COREi5 7200U 2.5 GHZ 8GB 1 TB WINDOWS 10 HOME 64 BIT	1	\$20,640.82	Pieza	\$20,640.82



COMISIÓN ESTATAL DEL SISTEMA PENITENCIARIO DE QUERÉTARO

Libro de Inventario de Bienes Muebles e Inmuebles Al 31 de diciembre de 2023

Usu: supervisor
Rep: rptActivosConac1

Fecha y hora de Impresión | 03/ene./2024
07:23 p. m.
Página: 102 de: 291

CIFRAS EN PESOS Y CENTAVOS (1)

NÚMERO DE INVENTARIO (2)	DESCRIPCIÓN (3)	CANTIDAD (4)	COSTO UNITARIO (5)	UNIDAD DE MEDIDA (6)	MONTO (7)
5151000175-5	LAPTOP 14" INTEL COREi5 7200U 2.5 GHZ 8GB 1 TB WINDOWS 10 HOME 64 BIT	1	\$20,640.82	Pieza	\$20,640.82
5151000175-6	LAPTOP 14" INTEL COREi5 7200U 2.5 GHZ 8GB 1 TB WINDOWS 10 HOME 64 BIT	1	\$20,640.82	Pieza	\$20,640.82
5151000175-7	LAPTOP 14" INTEL COREi5 7200U 2.5 GHZ 8GB 1 TB WINDOWS 10 HOME 64 BIT	1	\$20,640.82	Pieza	\$20,640.82
5151000175-8	LAPTOP 14" INTEL COREi5 7200U 2.5 GHZ 8GB 1 TB WINDOWS 10 HOME 64 BIT	1	\$20,640.82	Pieza	\$20,640.82
5151000175-9	LAPTOP 14" INTEL COREi5 7200U 2.5 GHZ 8GB 1 TB WINDOWS 10 HOME 64 BIT	1	\$20,640.82	Pieza	\$20,640.82
5151000176-1	PORTÁTIL 15CC504BNS-I7-7500U 2.7 GHZ-16GN-1TB-NVIDIA GF 940 MX 4GB 15.6"/39.6CM FHD	1	\$32,149.84	Pieza	\$32,149.84
5151000176-2	PORTÁTIL 15CC504BNS-I7-7500U 2.7 GHZ-16GN-1TB-NVIDIA GF 940 MX 4GB 15.6"/39.6CM FHD	1	\$32,149.84	Pieza	\$32,149.84
5151000176-3	PORTÁTIL 15CC504BNS-I7-7500U 2.7 GHZ-16GN-1TB-NVIDIA GF 940 MX 4GB 15.6"/39.6CM FHD	1	\$32,149.84	Pieza	\$32,149.84
5151000176-4	PORTÁTIL 15CC504BNS-I7-7500U 2.7 GHZ-16GN-1TB-NVIDIA GF 940 MX 4GB 15.6"/39.6CM FHD	1	\$32,149.84	Pieza	\$32,149.84
5151000176-5	PORTÁTIL 15CC504BNS-I7-7500U 2.7 GHZ-16GN-1TB-NVIDIA GF 940 MX 4GB 15.6"/39.6CM FHD	1	\$32,149.84	Pieza	\$32,149.84
5151000177-1	ESCANER DE 300 HOJAS	1	\$117,378.66	Pieza	\$117,378.66
5151000177-2	ESCANER DE 300 HOJAS	1	\$117,378.66	Pieza	\$117,378.66
5151000178-2	SERVIDOR, INTEL XEON 1220V5 3GHZ, 8GB, 1TB, RACK 1U	1	\$160,046.33	Pieza	\$160,046.33
5151000179-5	CONMUTADOR IP	1	\$9,038.26	Pieza	\$9,038.26
5151000179-6	CONMUTADOR IP	1	\$9,038.26	Pieza	\$9,038.26
5151000179-7	CONMUTADOR IP	1	\$9,038.26	Pieza	\$9,038.26
5151000179-8	CONMUTADOR IP	1	\$9,038.26	Pieza	\$9,038.26
5151000180-12	TELÉFONO IP, DISPLAY RETROILUMINADO DE 4 X 24 CARACTERES, 16 TECLAS DE FUNCIONES ADMINISTRABLES, TRES (3) TECLAS MULTIFUNCIÓN (SOFTKEYS), QUINCE (15) TECLAS PARA FUNCIONES	1	\$10,352.90	Pieza	\$10,352.90
5151000180-13	TELÉFONO IP, DISPLAY RETROILUMINADO DE 4 X 24 CARACTERES, 16 TECLAS DE FUNCIONES ADMINISTRABLES, TRES (3) TECLAS MULTIFUNCIÓN (SOFTKEYS), QUINCE (15) TECLAS PARA FUNCIONES	1	\$10,352.90	Pieza	\$10,352.90
5151000180-14	TELÉFONO IP, DISPLAY RETROILUMINADO DE 4 X 24 CARACTERES, 16 TECLAS DE FUNCIONES ADMINISTRABLES, TRES (3) TECLAS MULTIFUNCIÓN (SOFTKEYS), QUINCE (15) TECLAS PARA FUNCIONES	1	\$10,352.90	Pieza	\$10,352.90
5151000180-15	TELÉFONO IP, DISPLAY RETROILUMINADO DE 4 X 24 CARACTERES, 16 TECLAS DE FUNCIONES ADMINISTRABLES, TRES (3) TECLAS MULTIFUNCIÓN (SOFTKEYS), QUINCE (15) TECLAS PARA FUNCIONES	1	\$10,352.90	Pieza	\$10,352.90



COMISIÓN ESTATAL DEL SISTEMA PENITENCIARIO DE QUERÉTARO

Libro de Inventario de Bienes Muebles e Inmuebles

Al 31 de diciembre de 2023

Usu: supervisor
Rep: rptActivosConac1

Fecha y hora de Impresión | 03/ene./2024
07:23 p. m.
Página: 103 de: 291

CIFRAS EN PESOS Y CENTAVOS
(1)

NÚMERO DE INVENTARIO (2)	DESCRIPCIÓN (3)	CANTIDAD (4)	COSTO UNITARIO (5)	UNIDAD DE MEDIDA (6)	MONTO (7)
5151000180-16	TELÉFONO IP, DISPLAY RETROILUMINADO DE 4 X 24 CARACTERES, 16 TECLAS DE FUNCIONES ADMINISTRABLES, TRES (3) TECLAS MULTIFUNCIÓN (SOFTKEYS), QUINCE (15) TECLAS PARA FUNCIONES	1	\$10,352.90	Pieza	\$10,352.90
5151000180-17	TELÉFONO IP, DISPLAY RETROILUMINADO DE 4 X 24 CARACTERES, 16 TECLAS DE FUNCIONES ADMINISTRABLES, TRES (3) TECLAS MULTIFUNCIÓN (SOFTKEYS), QUINCE (15) TECLAS PARA FUNCIONES	1	\$10,352.90	Pieza	\$10,352.90
5151000180-18	TELÉFONO IP, DISPLAY RETROILUMINADO DE 4 X 24 CARACTERES, 16 TECLAS DE FUNCIONES ADMINISTRABLES, TRES (3) TECLAS MULTIFUNCIÓN (SOFTKEYS), QUINCE (15) TECLAS PARA FUNCIONES	1	\$10,352.90	Pieza	\$10,352.90
5151000180-19	TELÉFONO IP, DISPLAY RETROILUMINADO DE 4 X 24 CARACTERES, 16 TECLAS DE FUNCIONES ADMINISTRABLES, TRES (3) TECLAS MULTIFUNCIÓN (SOFTKEYS), QUINCE (15) TECLAS PARA FUNCIONES	1	\$10,352.90	Pieza	\$10,352.90
5151000180-20	TELÉFONO IP, DISPLAY RETROILUMINADO DE 4 X 24 CARACTERES, 16 TECLAS DE FUNCIONES ADMINISTRABLES, TRES (3) TECLAS MULTIFUNCIÓN (SOFTKEYS), QUINCE (15) TECLAS PARA FUNCIONES	1	\$10,352.90	Pieza	\$10,352.90
5151000180-21	TELÉFONO IP, DISPLAY RETROILUMINADO DE 4 X 24 CARACTERES, 16 TECLAS DE FUNCIONES ADMINISTRABLES, TRES (3) TECLAS MULTIFUNCIÓN (SOFTKEYS), QUINCE (15) TECLAS PARA FUNCIONES	1	\$10,352.90	Pieza	\$10,352.90
5151000180-22	TELÉFONO IP, DISPLAY RETROILUMINADO DE 4 X 24 CARACTERES, 16 TECLAS DE FUNCIONES ADMINISTRABLES, TRES (3) TECLAS MULTIFUNCIÓN (SOFTKEYS), QUINCE (15) TECLAS PARA FUNCIONES	1	\$10,352.90	Pieza	\$10,352.90
5151000181-11	TELÉFONOS IP, PANTALLA A COLOR 5" DIAGONAL 4.4 PULGADAS X 2.5 PULGADAS (110.9MM X 62.8MM)	1	\$17,424.64	Pieza	\$17,424.64
5151000181-12	TELÉFONOS IP, PANTALLA A COLOR 5" DIAGONAL 4.4 PULGADAS X 2.5 PULGADAS (110.9MM X 62.8MM)	1	\$17,424.64	Pieza	\$17,424.64
5151000181-13	TELÉFONOS IP, PANTALLA A COLOR 5" DIAGONAL 4.4 PULGADAS X 2.5 PULGADAS (110.9MM X 62.8MM)	1	\$17,424.64	Pieza	\$17,424.64
5151000181-14	TELÉFONOS IP, PANTALLA A COLOR 5" DIAGONAL 4.4 PULGADAS X 2.5 PULGADAS (110.9MM X 62.8MM)	1	\$17,424.64	Pieza	\$17,424.64
5151000181-15	TELÉFONOS IP, PANTALLA A COLOR 5" DIAGONAL 4.4 PULGADAS X 2.5 PULGADAS (110.9MM X 62.8MM)	1	\$17,424.64	Pieza	\$17,424.64
5151000181-16	TELÉFONOS IP, PANTALLA A COLOR 5" DIAGONAL 4.4 PULGADAS X 2.5 PULGADAS (110.9MM X 62.8MM)	1	\$17,424.64	Pieza	\$17,424.64
5151000181-17	TELÉFONOS IP, PANTALLA A COLOR 5" DIAGONAL 4.4 PULGADAS X 2.5 PULGADAS (110.9MM X 62.8MM)	1	\$17,424.64	Pieza	\$17,424.64
5151000181-18	TELÉFONOS IP, PANTALLA A COLOR 5" DIAGONAL 4.4 PULGADAS X 2.5 PULGADAS (110.9MM X 62.8MM)	1	\$17,424.64	Pieza	\$17,424.64
5151000181-19	TELÉFONOS IP, PANTALLA A COLOR 5" DIAGONAL 4.4 PULGADAS X 2.5 PULGADAS (110.9MM X 62.8MM)	1	\$17,424.64	Pieza	\$17,424.64
5151000181-20	TELÉFONOS IP, PANTALLA A COLOR 5" DIAGONAL 4.4 PULGADAS X 2.5 PULGADAS (110.9MM X 62.8MM)	1	\$17,424.64	Pieza	\$17,424.64
5151000182-10	IP SERVER	1	\$42,279.61	Pieza	\$42,279.61



COMISIÓN ESTATAL DEL SISTEMA PENITENCIARIO DE QUERÉTARO

QUERÉTARO

Libro de Inventario de Bienes Muebles e Inmuebles

Al 31 de diciembre de 2023

Usu: supervisor
Rep: rptActivosConac1

Fecha y hora de Impresión | 03/ene./2024
07:23 p. m.
Página: 104 de: 291

CIFRAS EN PESOS Y CENTAVOS (1)

NÚMERO DE INVENTARIO (2)	DESCRIPCIÓN (3)	CANTIDAD (4)	COSTO UNITARIO (5)	UNIDAD DE MEDIDA (6)	MONTO (7)
5151000182-11	IP SERVER	1	\$42,279.61	Pieza	\$42,279.61
5151000182-12	IP SERVER	1	\$42,279.61	Pieza	\$42,279.61
5151000182-7	IP SERVER	1	\$42,279.61	Pieza	\$42,279.61
5151000182-8	IP SERVER	1	\$42,279.61	Pieza	\$42,279.61
5151000182-9	IP SERVER	1	\$42,279.61	Pieza	\$42,279.61
5151000183-5	IP COMBO CARD ATM V2	1	\$8,350.01	Pieza	\$8,350.01
5151000183-6	IP COMBO CARD ATM V2	1	\$8,350.01	Pieza	\$8,350.01
5151000183-7	IP COMBO CARD ATM V2	1	\$8,350.01	Pieza	\$8,350.01
5151000183-8	IP COMBO CARD ATM V2	1	\$8,350.01	Pieza	\$8,350.01
5151000185-1	PATCH PANEL MODULAR 48 PUERTOS CP48BLY, Ancho: 482,6 mm, Altura: 43,7 mm, Peso: 177,4 g y Profundidad: 17,8 mm	1	\$9,057.05	Pieza	\$9,057.05
5151000185-10	PATCH PANEL MODULAR 48 PUERTOS CP48BLY, Ancho: 482,6 mm, Altura: 43,7 mm, Peso: 177,4 g y Profundidad: 17,8 mm	1	\$9,057.05	Pieza	\$9,057.05
5151000185-11	PATCH PANEL MODULAR 48 PUERTOS CP48BLY, Ancho: 482,6 mm, Altura: 43,7 mm, Peso: 177,4 g y Profundidad: 17,8 mm	1	\$9,057.05	Pieza	\$9,057.05
5151000185-12	PATCH PANEL MODULAR 48 PUERTOS CP48BLY, Ancho: 482,6 mm, Altura: 43,7 mm, Peso: 177,4 g y Profundidad: 17,8 mm	1	\$9,057.05	Pieza	\$9,057.05
5151000185-13	PATCH PANEL MODULAR 48 PUERTOS CP48BLY, Ancho: 482,6 mm, Altura: 43,7 mm, Peso: 177,4 g y Profundidad: 17,8 mm	1	\$9,057.05	Pieza	\$9,057.05
5151000185-14	PATCH PANEL MODULAR 48 PUERTOS CP48BLY, Ancho: 482,6 mm, Altura: 43,7 mm, Peso: 177,4 g y Profundidad: 17,8 mm	1	\$9,057.05	Pieza	\$9,057.05
5151000185-15	PATCH PANEL MODULAR 48 PUERTOS CP48BLY, Ancho: 482,6 mm, Altura: 43,7 mm, Peso: 177,4 g y Profundidad: 17,8 mm	1	\$9,057.05	Pieza	\$9,057.05
5151000185-16	PATCH PANEL MODULAR 48 PUERTOS CP48BLY, Ancho: 482,6 mm, Altura: 43,7 mm, Peso: 177,4 g y Profundidad: 17,8 mm	1	\$9,057.05	Pieza	\$9,057.05
5151000185-2	PATCH PANEL MODULAR 48 PUERTOS CP48BLY, Ancho: 482,6 mm, Altura: 43,7 mm, Peso: 177,4 g y Profundidad: 17,8 mm	1	\$9,057.05	Pieza	\$9,057.05
5151000185-3	PATCH PANEL MODULAR 48 PUERTOS CP48BLY, Ancho: 482,6 mm, Altura: 43,7 mm, Peso: 177,4 g y Profundidad: 17,8 mm	1	\$9,057.05	Pieza	\$9,057.05
5151000185-4	PATCH PANEL MODULAR 48 PUERTOS CP48BLY, Ancho: 482,6 mm, Altura: 43,7 mm, Peso: 177,4 g y Profundidad: 17,8 mm	1	\$9,057.05	Pieza	\$9,057.05
5151000185-5	PATCH PANEL MODULAR 48 PUERTOS CP48BLY, Ancho: 482,6 mm, Altura: 43,7 mm, Peso: 177,4 g y Profundidad: 17,8 mm	1	\$9,057.05	Pieza	\$9,057.05
5151000185-6	PATCH PANEL MODULAR 48 PUERTOS CP48BLY, Ancho: 482,6 mm, Altura: 43,7 mm, Peso: 177,4 g y Profundidad: 17,8 mm	1	\$9,057.05	Pieza	\$9,057.05
5151000185-7	PATCH PANEL MODULAR 48 PUERTOS CP48BLY, Ancho: 482,6 mm, Altura: 43,7 mm, Peso: 177,4 g y Profundidad: 17,8 mm	1	\$9,057.05	Pieza	\$9,057.05
5151000185-8	PATCH PANEL MODULAR 48 PUERTOS CP48BLY, Ancho: 482,6 mm, Altura: 43,7 mm, Peso: 177,4 g y Profundidad: 17,8 mm	1	\$9,057.05	Pieza	\$9,057.05



COMISIÓN ESTATAL DEL SISTEMA PENITENCIARIO DE QUERÉTARO

Libro de Inventario de Bienes Muebles e Inmuebles Al 31 de diciembre de 2023

Usu: supervisor
Rep: rptActivosConac1

Fecha y hora de Impresión | 03/ene./2024
07:23 p. m.
Página: 105 de: 291

CIFRAS EN PESOS Y CENTAVOS (1)

NÚMERO DE INVENTARIO (2)	DESCRIPCIÓN (3)	CANTIDAD (4)	COSTO UNITARIO (5)	UNIDAD DE MEDIDA (6)	MONTO (7)
5151000185-9	PATCH PANEL MODULAR 48 PUERTOS CP48BLY, Ancho: 482,6 mm, Altura: 43,7 mm, Peso: 177,4 g y Profundidad: 17,8 mm	1	\$9,057.05	Pieza	\$9,057.05
5151000187-2	SWICH HP, ARUBA 28930F 245 GB POE+4 SFP	1	\$26,622.00	Pieza	\$26,622.00
5151000188-1	CLICK-SHARE CSE-800 SISTEMA DE PRESENTACIÓN INALÁMBRICO QUE INCLUYE 4 BOTONES INTERACTUAN PARA 8 USUARIOS	1	\$99,977.50	Pieza	\$99,977.50
5151000189-1	Impresora de etiquetas marca Zebra modelo ZD420, térmicas directa 203*203 dpi, 4 pulgadas, ethernet, bluetooth.	1	\$11,247.88	Pieza	\$11,247.88
5151000190-1	ESCANER CAMA PLANA (OFICIO) Y ADF HP SCANJET PRO 4500 FN 1	1	\$15,956.96	Pieza	\$15,956.96
5151000190-2	ESCANER CAMA PLANA (OFICIO) Y ADF HP SCANJET PRO 4500 FN 1	1	\$15,956.96	Pieza	\$15,956.96
5151000191-1	ESCANER TIPO ADF, HP SCANJET ENTERPRISE FLOW 5000 S4	1	\$12,681.12	Pieza	\$12,681.12
5151000191-2	ESCANER TIPO ADF, HP SCANJET ENTERPRISE FLOW 5000 S4	1	\$12,681.12	Pieza	\$12,681.12
5151000192-1	SWITCH DE 48 PUERTOS, MARCA ARUBA MODELO 2930F CAPA 3 370W	1	\$61,201.60	Pieza	\$61,201.60
5151000192-2	SWITCH DE 48 PUERTOS, MARCA ARUBA MODELO 2930F CAPA 3 370W	1	\$61,201.60	Pieza	\$61,201.60
5151000193-1	SUMINISTRO E INSTALACIÓN DE BOTONER CON CAPACIDAD DE 12 BOTONES	1	\$12,644.00	Pieza	\$12,644.00
5151000193-2	SUMINISTRO E INSTALACIÓN DE BOTONER CON CAPACIDAD DE 12 BOTONES	1	\$12,644.00	Pieza	\$12,644.00
5151000194-1	Lap top, macbook pro de 13 pulgadas con touch bar-gris espacial zowr. Procesador Intel Core i7 de cuatro núcleos a 2.8 ghz, memoria: 16 gb de memoria capacidad: 512 gb	1	\$60,946.78	Pieza	\$60,946.78
5151000196-1	APPLE IPAD PRO DE 12,9 PULGADAS Y 512 GB CON WI-FI-GRIS ESPACIAL.	1	\$35,799.92	Pieza	\$35,799.92
5151000197-1	TELÉFONOS IP AVAYA J169	1	\$8,410.21	Pieza	\$8,410.21
5151000197-10	TELÉFONOS IP AVAYA J169	1	\$8,410.21	Pieza	\$8,410.21
5151000197-11	TELÉFONOS IP AVAYA J169	1	\$8,410.21	Pieza	\$8,410.21
5151000197-12	TELÉFONOS IP AVAYA J169	1	\$8,410.21	Pieza	\$8,410.21
5151000197-13	TELÉFONOS IP AVAYA J169	1	\$8,410.21	Pieza	\$8,410.21
5151000197-14	TELÉFONOS IP AVAYA J169	1	\$8,410.21	Pieza	\$8,410.21
5151000197-15	TELÉFONOS IP AVAYA J169	1	\$8,410.21	Pieza	\$8,410.21
5151000197-16	TELÉFONOS IP AVAYA J169	1	\$8,410.21	Pieza	\$8,410.21
5151000197-17	TELÉFONOS IP AVAYA J169	1	\$8,410.21	Pieza	\$8,410.21
5151000197-2	TELÉFONOS IP AVAYA J169	1	\$8,410.21	Pieza	\$8,410.21
5151000197-3	TELÉFONOS IP AVAYA J169	1	\$8,410.21	Pieza	\$8,410.21
5151000197-4	TELÉFONOS IP AVAYA J169	1	\$8,410.21	Pieza	\$8,410.21
5151000197-5	TELÉFONOS IP AVAYA J169	1	\$8,410.21	Pieza	\$8,410.21



COMISIÓN ESTATAL DEL SISTEMA PENITENCIARIO DE QUERÉTARO

Libro de Inventario de Bienes Muebles e Inmuebles Al 31 de diciembre de 2023

Usu: supervisor
Rep: rptActivosConac1

Fecha y hora de Impresión | 03/ene./2024
07:23 p. m.
Página: 106 de: 291

CIFRAS EN PESOS Y CENTAVOS (1)

NÚMERO DE INVENTARIO (2)	DESCRIPCIÓN (3)	CANTIDAD (4)	COSTO UNITARIO (5)	UNIDAD DE MEDIDA (6)	MONTO (7)
5151000197-6	TELÉFONOS IP AVAYA J169	1	\$8,410.21	Pieza	\$8,410.21
5151000197-7	TELÉFONOS IP AVAYA J169	1	\$8,410.21	Pieza	\$8,410.21
5151000197-8	TELÉFONOS IP AVAYA J169	1	\$8,410.21	Pieza	\$8,410.21
5151000197-9	TELÉFONOS IP AVAYA J169	1	\$8,410.21	Pieza	\$8,410.21
5151000198-1	TELÉFONOS IP AVAYA 9641GS	1	\$14,158.09	Pieza	\$14,158.09
5151000198-10	TELÉFONOS IP AVAYA 9641GS	1	\$14,158.09	Pieza	\$14,158.09
5151000198-11	TELÉFONOS IP AVAYA 9641GS	1	\$14,158.09	Pieza	\$14,158.09
5151000198-12	TELÉFONOS IP AVAYA 9641GS	1	\$14,158.09	Pieza	\$14,158.09
5151000198-2	TELÉFONOS IP AVAYA 9641GS	1	\$14,158.09	Pieza	\$14,158.09
5151000198-3	TELÉFONOS IP AVAYA 9641GS	1	\$14,158.09	Pieza	\$14,158.09
5151000198-4	TELÉFONOS IP AVAYA 9641GS	1	\$14,158.09	Pieza	\$14,158.09
5151000198-5	TELÉFONOS IP AVAYA 9641GS	1	\$14,158.09	Pieza	\$14,158.09
5151000198-6	TELÉFONOS IP AVAYA 9641GS	1	\$14,158.09	Pieza	\$14,158.09
5151000198-7	TELÉFONOS IP AVAYA 9641GS	1	\$14,158.09	Pieza	\$14,158.09
5151000198-8	TELÉFONOS IP AVAYA 9641GS	1	\$14,158.09	Pieza	\$14,158.09
5151000198-9	TELÉFONOS IP AVAYA 9641GS	1	\$14,158.09	Pieza	\$14,158.09
5151000199-1	TELÉFONOS IP AVAYA K155	1	\$15,667.88	Pieza	\$15,667.88
5151000199-10	TELÉFONOS IP AVAYA K155	1	\$15,667.88	Pieza	\$15,667.88
5151000199-11	TELÉFONOS IP AVAYA K155	1	\$15,667.88	Pieza	\$15,667.88
5151000199-12	TELÉFONOS IP AVAYA K155	1	\$15,667.88	Pieza	\$15,667.88
5151000199-13	TELÉFONOS IP AVAYA K155	1	\$15,667.88	Pieza	\$15,667.88
5151000199-14	TELÉFONOS IP AVAYA K155	1	\$15,667.88	Pieza	\$15,667.88
5151000199-15	TELÉFONOS IP AVAYA K155	1	\$15,667.88	Pieza	\$15,667.88
5151000199-16	TELÉFONOS IP AVAYA K155	1	\$15,667.88	Pieza	\$15,667.88
5151000199-17	TELÉFONOS IP AVAYA K155	1	\$15,667.88	Pieza	\$15,667.88
5151000199-2	TELÉFONOS IP AVAYA K155	1	\$15,667.88	Pieza	\$15,667.88
5151000199-3	TELÉFONOS IP AVAYA K155	1	\$15,667.88	Pieza	\$15,667.88
5151000199-4	TELÉFONOS IP AVAYA K155	1	\$15,667.88	Pieza	\$15,667.88
5151000199-5	TELÉFONOS IP AVAYA K155	1	\$15,667.88	Pieza	\$15,667.88
5151000199-6	TELÉFONOS IP AVAYA K155	1	\$15,667.88	Pieza	\$15,667.88



COMISIÓN ESTATAL DEL SISTEMA PENITENCIARIO DE QUERÉTARO

Libro de Inventario de Bienes Muebles e Inmuebles Al 31 de diciembre de 2023

Usu: supervisor
Rep: rptActivosConac1

Fecha y hora de Impresión | 03/ene./2024
07:23 p. m.
Página: 107 de: 291

CIFRAS EN PESOS Y CENTAVOS (1)

NÚMERO DE INVENTARIO (2)	DESCRIPCIÓN (3)	CANTIDAD (4)	COSTO UNITARIO (5)	UNIDAD DE MEDIDA (6)	MONTO (7)
5151000199-7	TELÉFONOS IP AVAYA K155	1	\$15,667.88	Pieza	\$15,667.88
5151000199-8	TELÉFONOS IP AVAYA K155	1	\$15,667.88	Pieza	\$15,667.88
5151000199-9	TELÉFONOS IP AVAYA K155	1	\$15,667.88	Pieza	\$15,667.88
5151000200-1	PLOTTER EPSON SURE COLOR T5170, 36 PULGADAS INYECCIÓN DE TINTA.	1	\$53,171.23	Pieza	\$53,171.23
5151000201-1	SERVIDOR DE TELEMEDICINA (INCLUYE INSTALACIÓN Y CONFIGURACIÓN EN SITIO)	1	\$587,973.84	Pieza	\$587,973.84
5151000202-1	IMPRESORA LASERJET PRO M404DW B/N 40 PPM, ETHERNET, WIFI, DÚPLEX, 4000 PAGINAS	1	\$7,473.02	Pieza	\$7,473.02
5151000202-2	IMPRESORA LASERJET PRO M404DW B/N 40 PPM, ETHERNET, WIFI, DÚPLEX, 4000 PAGINAS	1	\$7,473.02	Pieza	\$7,473.02
5151000202-3	IMPRESORA LASERJET PRO M404DW B/N 40 PPM, ETHERNET, WIFI, DÚPLEX, 4000 PAGINAS	1	\$7,473.02	Pieza	\$7,473.02
5151000204-1	ESCÁNER HP SCANJET ENTERPRISE FLOW 5000 S5 SHEET-FEED ESCANER TIPO ADF CON CAPACIDAD DE 80 HOJAS VELOCIDAD DE 65PPM	1	\$20,775.08	Pieza	\$20,775.08
5151000204-2	ESCÁNER HP SCANJET ENTERPRISE FLOW 5000 S5 SHEET-FEED ESCANER TIPO ADF CON CAPACIDAD DE 80 HOJAS VELOCIDAD DE 65PPM	1	\$20,775.08	Pieza	\$20,775.08
5151000204-3	ESCÁNER HP SCANJET ENTERPRISE FLOW 5000 S5 SHEET-FEED ESCANER TIPO ADF CON CAPACIDAD DE 80 HOJAS VELOCIDAD DE 65PPM	1	\$20,775.08	Pieza	\$20,775.08
5151000204-4	ESCÁNER HP SCANJET ENTERPRISE FLOW 5000 S5 SHEET-FEED ESCANER TIPO ADF CON CAPACIDAD DE 80 HOJAS VELOCIDAD DE 65PPM	1	\$20,775.08	Pieza	\$20,775.08
5151000205-1	KIOSKO INTERACTIVO CON MONITOR TOUCH SAMSUNG 49" PROFESIONAL DE USO 24/7 500 NITS DE BRILLO MUEBLE MODELO LAM-001 PARA INTERIOR INCLUYE TODO LO NECESARIO PARA SU FUNCIONAMIENTO	1	\$74,226.08	Pieza	\$74,226.08
5151000205-2	KIOSKO INTERACTIVO CON MONITOR TOUCH SAMSUNG 49" PROFESIONAL DE USO 24/7 500 NITS DE BRILLO MUEBLE MODELO LAM-001 PARA INTERIOR INCLUYE TODO LO NECESARIO PARA SU FUNCIONAMIENTO	1	\$74,226.08	Pieza	\$74,226.08
5151000206-1	COMPUTADORA HP PRoONE 400 G5 23.8 ONE BUSINESS PC DESKTOP INTEL COREL I5 9° GENERACIÓN CON LICENCIA DE MICROSOFT OFFICE	1	\$31,600.72	Pieza	\$31,600.72
5151000206-2	COMPUTADORA HP PRoONE 400 G5 23.8 ONE BUSINESS PC DESKTOP INTEL COREL I5 9° GENERACIÓN CON LICENCIA DE MICROSOFT OFFICE	1	\$31,600.72	Pieza	\$31,600.72
5151000206-3	COMPUTADORA HP PRoONE 400 G5 23.8 ONE BUSINESS PC DESKTOP INTEL COREL I5 9° GENERACIÓN CON LICENCIA DE MICROSOFT OFFICE	1	\$31,600.72	Pieza	\$31,600.72
5151000206-4	COMPUTADORA HP PRoONE 400 G5 23.8 ONE BUSINESS PC DESKTOP INTEL COREL I5 9° GENERACIÓN CON LICENCIA DE MICROSOFT OFFICE	1	\$31,600.72	Pieza	\$31,600.72



COMISIÓN ESTATAL DEL SISTEMA PENITENCIARIO DE QUERÉTARO

Libro de Inventario de Bienes Muebles e Inmuebles

Al 31 de diciembre de 2023

Utr: supervisor
Rep: rptActivosConac1

Fecha y hora de Impresión | 03/ene./2024 07:23 p. m.
Página: 108 de: 291

CIFRAS EN PESOS Y CENTAVOS
(1)

NÚMERO DE INVENTARIO (2)	DESCRIPCIÓN (3)	CANTIDAD (4)	COSTO UNITARIO (5)	UNIDAD DE MEDIDA (6)	MONTO (7)
5151000206-5	COMPUTADORA HP PRoONE 400 G5 23.8 ONE BUSINESS PC DESKTOP INTEL COREL I5 9° GENERACIÓN CON LICENCIA DE MICROSOFT OFFICE	1	\$31,600.72	Pieza	\$31,600.72
5151000206-6	COMPUTADORA HP PRoONE 400 G5 23.8 ONE BUSINESS PC DESKTOP INTEL COREL I5 9° GENERACIÓN CON LICENCIA DE MICROSOFT OFFICE	1	\$31,600.72	Pieza	\$31,600.72
5151000206-7	COMPUTADORA HP PRoONE 400 G5 23.8 ONE BUSINESS PC DESKTOP INTEL COREL I5 9° GENERACIÓN CON LICENCIA DE MICROSOFT OFFICE	1	\$31,600.72	Pieza	\$31,600.72
5151000206-8	COMPUTADORA HP PRoONE 400 G5 23.8 ONE BUSINESS PC DESKTOP INTEL COREL I5 9° GENERACIÓN CON LICENCIA DE MICROSOFT OFFICE	1	\$31,600.72	Pieza	\$31,600.72
5151000207-1	COMPUTADORA DE ESCRITORIO SISTEMA OPERATIVO:WINDOWS 10 PRO 64. PROCESADOR: INTEL® CORE™ I5-9500, MEMORIA RAM: SDRAM DDR4-2666 DE 16 GB (1 X 16 GB).	1	\$28,975.64	Pieza	\$28,975.64
5151000207-10	COMPUTADORA DE ESCRITORIO SISTEMA OPERATIVO:WINDOWS 10 PRO 64. PROCESADOR: INTEL® CORE™ I5-9500, MEMORIA RAM: SDRAM DDR4-2666 DE 16 GB (1 X 16 GB).	1	\$28,975.64	Pieza	\$28,975.64
5151000207-11	COMPUTADORA DE ESCRITORIO SISTEMA OPERATIVO:WINDOWS 10 PRO 64. PROCESADOR: INTEL® CORE™ I5-9500, MEMORIA RAM: SDRAM DDR4-2666 DE 16 GB (1 X 16 GB).	1	\$28,975.64	Pieza	\$28,975.64
5151000207-12	COMPUTADORA DE ESCRITORIO SISTEMA OPERATIVO:WINDOWS 10 PRO 64. PROCESADOR: INTEL® CORE™ I5-9500, MEMORIA RAM: SDRAM DDR4-2666 DE 16 GB (1 X 16 GB).	1	\$28,975.64	Pieza	\$28,975.64
5151000207-13	COMPUTADORA DE ESCRITORIO SISTEMA OPERATIVO:WINDOWS 10 PRO 64. PROCESADOR: INTEL® CORE™ I5-9500, MEMORIA RAM: SDRAM DDR4-2666 DE 16 GB (1 X 16 GB).	1	\$28,975.64	Pieza	\$28,975.64
5151000207-14	COMPUTADORA DE ESCRITORIO SISTEMA OPERATIVO:WINDOWS 10 PRO 64. PROCESADOR: INTEL® CORE™ I5-9500, MEMORIA RAM: SDRAM DDR4-2666 DE 16 GB (1 X 16 GB).	1	\$28,975.64	Pieza	\$28,975.64
5151000207-15	COMPUTADORA DE ESCRITORIO SISTEMA OPERATIVO:WINDOWS 10 PRO 64. PROCESADOR: INTEL® CORE™ I5-9500, MEMORIA RAM: SDRAM DDR4-2666 DE 16 GB (1 X 16 GB).	1	\$28,975.64	Pieza	\$28,975.64
5151000207-16	COMPUTADORA DE ESCRITORIO SISTEMA OPERATIVO:WINDOWS 10 PRO 64. PROCESADOR: INTEL® CORE™ I5-9500, MEMORIA RAM: SDRAM DDR4-2666 DE 16 GB (1 X 16 GB).	1	\$28,975.64	Pieza	\$28,975.64
5151000207-17	COMPUTADORA DE ESCRITORIO SISTEMA OPERATIVO:WINDOWS 10 PRO 64. PROCESADOR: INTEL® CORE™ I5-9500, MEMORIA RAM: SDRAM DDR4-2666 DE 16 GB (1 X 16 GB).	1	\$28,975.64	Pieza	\$28,975.64
5151000207-18	COMPUTADORA DE ESCRITORIO SISTEMA OPERATIVO:WINDOWS 10 PRO 64. PROCESADOR: INTEL® CORE™ I5-9500, MEMORIA RAM: SDRAM DDR4-2666 DE 16 GB (1 X 16 GB).	1	\$28,975.64	Pieza	\$28,975.64
5151000207-19	COMPUTADORA DE ESCRITORIO SISTEMA OPERATIVO:WINDOWS 10 PRO 64. PROCESADOR: INTEL® CORE™ I5-9500, MEMORIA RAM: SDRAM DDR4-2666 DE 16 GB (1 X 16 GB).	1	\$28,975.64	Pieza	\$28,975.64
5151000207-2	COMPUTADORA DE ESCRITORIO SISTEMA OPERATIVO:WINDOWS 10 PRO 64. PROCESADOR: INTEL® CORE™ I5-9500, MEMORIA RAM: SDRAM DDR4-2666 DE 16 GB (1 X 16 GB).	1	\$28,975.64	Pieza	\$28,975.64



COMISIÓN ESTATAL DEL SISTEMA PENITENCIARIO DE QUERÉTARO

Libro de Inventario de Bienes Muebles e Inmuebles Al 31 de diciembre de 2023

Usu: supervisor
Rep: rptActivosConac1

Fecha y hora de Impresión | 03/ene./2024
07:23 p. m.
Página: 109 de: 291

CIFRAS EN PESOS Y CENTAVOS (1)

NÚMERO DE INVENTARIO (2)	DESCRIPCIÓN (3)	CANTIDAD (4)	COSTO UNITARIO (5)	UNIDAD DE MEDIDA (6)	MONTO (7)
5151000207-20	COMPUTADORA DE ESCRITORIO SISTEMA OPERATIVO:WINDOWS 10 PRO 64. PROCESADOR: INTEL® CORE™ I5-9500, MEMORIA RAM: SDRAM DDR4-2666 DE 16 GB (1 X 16 GB).	1	\$28,975.64	Pieza	\$28,975.64
5151000207-21	COMPUTADORA DE ESCRITORIO SISTEMA OPERATIVO:WINDOWS 10 PRO 64. PROCESADOR: INTEL® CORE™ I5-9500, MEMORIA RAM: SDRAM DDR4-2666 DE 16 GB (1 X 16 GB).	1	\$28,975.64	Pieza	\$28,975.64
5151000207-22	COMPUTADORA DE ESCRITORIO SISTEMA OPERATIVO:WINDOWS 10 PRO 64. PROCESADOR: INTEL® CORE™ I5-9500, MEMORIA RAM: SDRAM DDR4-2666 DE 16 GB (1 X 16 GB).	1	\$28,975.64	Pieza	\$28,975.64
5151000207-23	COMPUTADORA DE ESCRITORIO SISTEMA OPERATIVO:WINDOWS 10 PRO 64. PROCESADOR: INTEL® CORE™ I5-9500, MEMORIA RAM: SDRAM DDR4-2666 DE 16 GB (1 X 16 GB).	1	\$28,975.64	Pieza	\$28,975.64
5151000207-24	COMPUTADORA DE ESCRITORIO SISTEMA OPERATIVO:WINDOWS 10 PRO 64. PROCESADOR: INTEL® CORE™ I5-9500, MEMORIA RAM: SDRAM DDR4-2666 DE 16 GB (1 X 16 GB).	1	\$28,975.64	Pieza	\$28,975.64
5151000207-25	COMPUTADORA DE ESCRITORIO SISTEMA OPERATIVO:WINDOWS 10 PRO 64. PROCESADOR: INTEL® CORE™ I5-9500, MEMORIA RAM: SDRAM DDR4-2666 DE 16 GB (1 X 16 GB).	1	\$28,975.64	Pieza	\$28,975.64
5151000207-26	COMPUTADORA DE ESCRITORIO SISTEMA OPERATIVO:WINDOWS 10 PRO 64. PROCESADOR: INTEL® CORE™ I5-9500, MEMORIA RAM: SDRAM DDR4-2666 DE 16 GB (1 X 16 GB).	1	\$28,975.64	Pieza	\$28,975.64
5151000207-27	COMPUTADORA DE ESCRITORIO SISTEMA OPERATIVO:WINDOWS 10 PRO 64. PROCESADOR: INTEL® CORE™ I5-9500, MEMORIA RAM: SDRAM DDR4-2666 DE 16 GB (1 X 16 GB).	1	\$28,975.64	Pieza	\$28,975.64
5151000207-28	COMPUTADORA DE ESCRITORIO SISTEMA OPERATIVO:WINDOWS 10 PRO 64. PROCESADOR: INTEL® CORE™ I5-9500, MEMORIA RAM: SDRAM DDR4-2666 DE 16 GB (1 X 16 GB).	1	\$28,975.64	Pieza	\$28,975.64
5151000207-29	COMPUTADORA DE ESCRITORIO SISTEMA OPERATIVO:WINDOWS 10 PRO 64. PROCESADOR: INTEL® CORE™ I5-9500, MEMORIA RAM: SDRAM DDR4-2666 DE 16 GB (1 X 16 GB).	1	\$28,975.64	Pieza	\$28,975.64
5151000207-3	COMPUTADORA DE ESCRITORIO SISTEMA OPERATIVO:WINDOWS 10 PRO 64. PROCESADOR: INTEL® CORE™ I5-9500, MEMORIA RAM: SDRAM DDR4-2666 DE 16 GB (1 X 16 GB).	1	\$28,975.64	Pieza	\$28,975.64
5151000207-30	COMPUTADORA DE ESCRITORIO SISTEMA OPERATIVO:WINDOWS 10 PRO 64. PROCESADOR: INTEL® CORE™ I5-9500, MEMORIA RAM: SDRAM DDR4-2666 DE 16 GB (1 X 16 GB).	1	\$28,975.64	Pieza	\$28,975.64
5151000207-31	COMPUTADORA DE ESCRITORIO SISTEMA OPERATIVO:WINDOWS 10 PRO 64. PROCESADOR: INTEL® CORE™ I5-9500, MEMORIA RAM: SDRAM DDR4-2666 DE 16 GB (1 X 16 GB).	1	\$28,975.64	Pieza	\$28,975.64
5151000207-32	COMPUTADORA DE ESCRITORIO SISTEMA OPERATIVO:WINDOWS 10 PRO 64. PROCESADOR: INTEL® CORE™ I5-9500, MEMORIA RAM: SDRAM DDR4-2666 DE 16 GB (1 X 16 GB).	1	\$28,975.64	Pieza	\$28,975.64



COMISIÓN ESTATAL DEL SISTEMA PENITENCIARIO DE QUERÉTARO

Libro de Inventario de Bienes Muebles e Inmuebles Al 31 de diciembre de 2023

Usu: supervisor
Rep: rptActivosConac1

Fecha y hora de Impresión | 03/ene./2024
07:23 p. m.
Página: 110 de: 291

CIFRAS EN PESOS Y CENTAVOS (1)

NÚMERO DE INVENTARIO (2)	DESCRIPCIÓN (3)	CANTIDAD (4)	COSTO UNITARIO (5)	UNIDAD DE MEDIDA (6)	MONTO (7)
5151000207-33	COMPUTADORA DE ESCRITORIO SISTEMA OPERATIVO:WINDOWS 10 PRO 64. PROCESADOR: INTEL® CORE™ I5-9500, MEMORIA RAM: SDRAM DDR4-2666 DE 16 GB (1 X 16 GB).	1	\$28,975.64	Pieza	\$28,975.64
5151000207-34	COMPUTADORA DE ESCRITORIO SISTEMA OPERATIVO:WINDOWS 10 PRO 64. PROCESADOR: INTEL® CORE™ I5-9500, MEMORIA RAM: SDRAM DDR4-2666 DE 16 GB (1 X 16 GB).	1	\$28,975.64	Pieza	\$28,975.64
5151000207-35	COMPUTADORA DE ESCRITORIO SISTEMA OPERATIVO:WINDOWS 10 PRO 64. PROCESADOR: INTEL® CORE™ I5-9500, MEMORIA RAM: SDRAM DDR4-2666 DE 16 GB (1 X 16 GB).	1	\$28,975.64	Pieza	\$28,975.64
5151000207-36	COMPUTADORA DE ESCRITORIO SISTEMA OPERATIVO:WINDOWS 10 PRO 64. PROCESADOR: INTEL® CORE™ I5-9500, MEMORIA RAM: SDRAM DDR4-2666 DE 16 GB (1 X 16 GB).	1	\$28,975.64	Pieza	\$28,975.64
5151000207-37	COMPUTADORA DE ESCRITORIO SISTEMA OPERATIVO:WINDOWS 10 PRO 64. PROCESADOR: INTEL® CORE™ I5-9500, MEMORIA RAM: SDRAM DDR4-2666 DE 16 GB (1 X 16 GB).	1	\$28,975.64	Pieza	\$28,975.64
5151000207-38	COMPUTADORA DE ESCRITORIO SISTEMA OPERATIVO:WINDOWS 10 PRO 64. PROCESADOR: INTEL® CORE™ I5-9500, MEMORIA RAM: SDRAM DDR4-2666 DE 16 GB (1 X 16 GB).	1	\$28,975.64	Pieza	\$28,975.64
5151000207-39	COMPUTADORA DE ESCRITORIO SISTEMA OPERATIVO:WINDOWS 10 PRO 64. PROCESADOR: INTEL® CORE™ I5-9500, MEMORIA RAM: SDRAM DDR4-2666 DE 16 GB (1 X 16 GB).	1	\$28,975.64	Pieza	\$28,975.64
5151000207-4	COMPUTADORA DE ESCRITORIO SISTEMA OPERATIVO:WINDOWS 10 PRO 64. PROCESADOR: INTEL® CORE™ I5-9500, MEMORIA RAM: SDRAM DDR4-2666 DE 16 GB (1 X 16 GB).	1	\$28,975.64	Pieza	\$28,975.64
5151000207-40	COMPUTADORA DE ESCRITORIO SISTEMA OPERATIVO:WINDOWS 10 PRO 64. PROCESADOR: INTEL® CORE™ I5-9500, MEMORIA RAM: SDRAM DDR4-2666 DE 16 GB (1 X 16 GB).	1	\$28,975.64	Pieza	\$28,975.64
5151000207-41	COMPUTADORA DE ESCRITORIO SISTEMA OPERATIVO:WINDOWS 10 PRO 64. PROCESADOR: INTEL® CORE™ I5-9500, MEMORIA RAM: SDRAM DDR4-2666 DE 16 GB (1 X 16 GB).	1	\$28,975.64	Pieza	\$28,975.64
5151000207-42	COMPUTADORA DE ESCRITORIO SISTEMA OPERATIVO:WINDOWS 10 PRO 64. PROCESADOR: INTEL® CORE™ I5-9500, MEMORIA RAM: SDRAM DDR4-2666 DE 16 GB (1 X 16 GB).	1	\$28,975.64	Pieza	\$28,975.64
5151000207-43	COMPUTADORA DE ESCRITORIO SISTEMA OPERATIVO:WINDOWS 10 PRO 64. PROCESADOR: INTEL® CORE™ I5-9500, MEMORIA RAM: SDRAM DDR4-2666 DE 16 GB (1 X 16 GB).	1	\$28,975.64	Pieza	\$28,975.64
5151000207-44	COMPUTADORA DE ESCRITORIO SISTEMA OPERATIVO:WINDOWS 10 PRO 64. PROCESADOR: INTEL® CORE™ I5-9500, MEMORIA RAM: SDRAM DDR4-2666 DE 16 GB (1 X 16 GB).	1	\$28,975.64	Pieza	\$28,975.64
5151000207-45	COMPUTADORA DE ESCRITORIO SISTEMA OPERATIVO:WINDOWS 10 PRO 64. PROCESADOR: INTEL® CORE™ I5-9500, MEMORIA RAM: SDRAM DDR4-2666 DE 16 GB (1 X 16 GB).	1	\$28,975.64	Pieza	\$28,975.64



COMISIÓN ESTATAL DEL SISTEMA PENITENCIARIO DE QUERÉTARO

Libro de Inventario de Bienes Muebles e Inmuebles Al 31 de diciembre de 2023

Usu: supervisor
Rep: rptActivosConac1

Fecha y hora de Impresión | 03/ene./2024
07:23 p. m.
Página: 111 de: 291

CIFRAS EN PESOS Y CENTAVOS (1)

NÚMERO DE INVENTARIO (2)	DESCRIPCIÓN (3)	CANTIDAD (4)	COSTO UNITARIO (5)	UNIDAD DE MEDIDA (6)	MONTO (7)
5151000207-46	COMPUTADORA DE ESCRITORIO SISTEMA OPERATIVO:WINDOWS 10 PRO 64. PROCESADOR: INTEL® CORE™ I5-9500, MEMORIA RAM: SDRAM DDR4-2666 DE 16 GB (1 X 16 GB).	1	\$28,975.64	Pieza	\$28,975.64
5151000207-47	COMPUTADORA DE ESCRITORIO SISTEMA OPERATIVO:WINDOWS 10 PRO 64. PROCESADOR: INTEL® CORE™ I5-9500, MEMORIA RAM: SDRAM DDR4-2666 DE 16 GB (1 X 16 GB).	1	\$28,975.64	Pieza	\$28,975.64
5151000207-48	COMPUTADORA DE ESCRITORIO SISTEMA OPERATIVO:WINDOWS 10 PRO 64. PROCESADOR: INTEL® CORE™ I5-9500, MEMORIA RAM: SDRAM DDR4-2666 DE 16 GB (1 X 16 GB).	1	\$28,975.64	Pieza	\$28,975.64
5151000207-49	COMPUTADORA DE ESCRITORIO SISTEMA OPERATIVO:WINDOWS 10 PRO 64. PROCESADOR: INTEL® CORE™ I5-9500, MEMORIA RAM: SDRAM DDR4-2666 DE 16 GB (1 X 16 GB).	1	\$28,975.64	Pieza	\$28,975.64
5151000207-5	COMPUTADORA DE ESCRITORIO SISTEMA OPERATIVO:WINDOWS 10 PRO 64. PROCESADOR: INTEL® CORE™ I5-9500, MEMORIA RAM: SDRAM DDR4-2666 DE 16 GB (1 X 16 GB).	1	\$28,975.64	Pieza	\$28,975.64
5151000207-50	COMPUTADORA DE ESCRITORIO SISTEMA OPERATIVO:WINDOWS 10 PRO 64. PROCESADOR: INTEL® CORE™ I5-9500, MEMORIA RAM: SDRAM DDR4-2666 DE 16 GB (1 X 16 GB).	1	\$28,975.64	Pieza	\$28,975.64
5151000207-51	COMPUTADORA DE ESCRITORIO SISTEMA OPERATIVO:WINDOWS 10 PRO 64. PROCESADOR: INTEL® CORE™ I5-9500, MEMORIA RAM: SDRAM DDR4-2666 DE 16 GB (1 X 16 GB).	1	\$28,975.64	Pieza	\$28,975.64
5151000207-52	COMPUTADORA DE ESCRITORIO SISTEMA OPERATIVO:WINDOWS 10 PRO 64. PROCESADOR: INTEL® CORE™ I5-9500, MEMORIA RAM: SDRAM DDR4-2666 DE 16 GB (1 X 16 GB).	1	\$28,975.64	Pieza	\$28,975.64
5151000207-53	COMPUTADORA DE ESCRITORIO SISTEMA OPERATIVO:WINDOWS 10 PRO 64. PROCESADOR: INTEL® CORE™ I5-9500, MEMORIA RAM: SDRAM DDR4-2666 DE 16 GB (1 X 16 GB).	1	\$28,975.64	Pieza	\$28,975.64
5151000207-54	COMPUTADORA DE ESCRITORIO SISTEMA OPERATIVO:WINDOWS 10 PRO 64. PROCESADOR: INTEL® CORE™ I5-9500, MEMORIA RAM: SDRAM DDR4-2666 DE 16 GB (1 X 16 GB).	1	\$28,975.64	Pieza	\$28,975.64
5151000207-55	COMPUTADORA DE ESCRITORIO SISTEMA OPERATIVO:WINDOWS 10 PRO 64. PROCESADOR: INTEL® CORE™ I5-9500, MEMORIA RAM: SDRAM DDR4-2666 DE 16 GB (1 X 16 GB).	1	\$28,975.64	Pieza	\$28,975.64
5151000207-56	COMPUTADORA DE ESCRITORIO SISTEMA OPERATIVO:WINDOWS 10 PRO 64. PROCESADOR: INTEL® CORE™ I5-9500, MEMORIA RAM: SDRAM DDR4-2666 DE 16 GB (1 X 16 GB).	1	\$28,975.64	Pieza	\$28,975.64
5151000207-57	COMPUTADORA DE ESCRITORIO SISTEMA OPERATIVO:WINDOWS 10 PRO 64. PROCESADOR: INTEL® CORE™ I5-9500, MEMORIA RAM: SDRAM DDR4-2666 DE 16 GB (1 X 16 GB).	1	\$28,975.64	Pieza	\$28,975.64
5151000207-58	COMPUTADORA DE ESCRITORIO SISTEMA OPERATIVO:WINDOWS 10 PRO 64. PROCESADOR: INTEL® CORE™ I5-9500, MEMORIA RAM: SDRAM DDR4-2666 DE 16 GB (1 X 16 GB).	1	\$28,975.64	Pieza	\$28,975.64



COMISIÓN ESTATAL DEL SISTEMA PENITENCIARIO DE QUERÉTARO

Libro de Inventario de Bienes Muebles e Inmuebles Al 31 de diciembre de 2023

Usu: supervisor
Rep: rptActivosConac1

Fecha y hora de Impresión | 03/ene./2024
07:23 p. m.
Página: 112 de: 291

CIFRAS EN PESOS Y CENTAVOS (1)

NÚMERO DE INVENTARIO (2)	DESCRIPCIÓN (3)	CANTIDAD (4)	COSTO UNITARIO (5)	UNIDAD DE MEDIDA (6)	MONTO (7)
5151000207-59	COMPUTADORA DE ESCRITORIO SISTEMA OPERATIVO:WINDOWS 10 PRO 64. PROCESADOR: INTEL® CORE™ I5-9500, MEMORIA RAM: SDRAM DDR4-2666 DE 16 GB (1 X 16 GB).	1	\$28,975.64	Pieza	\$28,975.64
5151000207-6	COMPUTADORA DE ESCRITORIO SISTEMA OPERATIVO:WINDOWS 10 PRO 64. PROCESADOR: INTEL® CORE™ I5-9500, MEMORIA RAM: SDRAM DDR4-2666 DE 16 GB (1 X 16 GB).	1	\$28,975.64	Pieza	\$28,975.64
5151000207-60	COMPUTADORA DE ESCRITORIO SISTEMA OPERATIVO:WINDOWS 10 PRO 64. PROCESADOR: INTEL® CORE™ I5-9500, MEMORIA RAM: SDRAM DDR4-2666 DE 16 GB (1 X 16 GB).	1	\$28,975.64	Pieza	\$28,975.64
5151000207-7	COMPUTADORA DE ESCRITORIO SISTEMA OPERATIVO:WINDOWS 10 PRO 64. PROCESADOR: INTEL® CORE™ I5-9500, MEMORIA RAM: SDRAM DDR4-2666 DE 16 GB (1 X 16 GB).	1	\$28,975.64	Pieza	\$28,975.64
5151000207-8	COMPUTADORA DE ESCRITORIO SISTEMA OPERATIVO:WINDOWS 10 PRO 64. PROCESADOR: INTEL® CORE™ I5-9500, MEMORIA RAM: SDRAM DDR4-2666 DE 16 GB (1 X 16 GB).	1	\$28,975.64	Pieza	\$28,975.64
5151000207-9	COMPUTADORA DE ESCRITORIO SISTEMA OPERATIVO:WINDOWS 10 PRO 64. PROCESADOR: INTEL® CORE™ I5-9500, MEMORIA RAM: SDRAM DDR4-2666 DE 16 GB (1 X 16 GB).	1	\$28,975.64	Pieza	\$28,975.64
5151000208-1	ESCÁNER HP SCANJET ENTERPRISE FOW 5000 S5	1	\$18,630.76	Pieza	\$18,630.76
5151000208-2	ESCÁNER HP SCANJET ENTERPRISE FOW 5000 S5	1	\$18,630.76	Pieza	\$18,630.76
5151000208-3	ESCÁNER HP SCANJET ENTERPRISE FOW 5000 S5	1	\$18,630.76	Pieza	\$18,630.76
5151000208-4	ESCÁNER HP SCANJET ENTERPRISE FOW 5000 S5	1	\$18,630.76	Pieza	\$18,630.76
5151000208-5	ESCÁNER HP SCANJET ENTERPRISE FOW 5000 S5	1	\$18,630.76	Pieza	\$18,630.76
5151000208-6	ESCÁNER HP SCANJET ENTERPRISE FOW 5000 S5	1	\$18,630.76	Pieza	\$18,630.76
5151000208-7	ESCÁNER HP SCANJET ENTERPRISE FOW 5000 S5	1	\$18,630.76	Pieza	\$18,630.76
5151000208-8	ESCÁNER HP SCANJET ENTERPRISE FOW 5000 S5	1	\$18,630.76	Pieza	\$18,630.76
5151000211-1	ESCÁNER DE RED SCANJET PRO 4500 FN1 NETWORK SCANNER	1	\$22,620.00	Pieza	\$22,620.00
5151000211-2	ESCÁNER DE RED SCANJET PRO 4500 FN1 NETWORK SCANNER	1	\$22,620.00	Pieza	\$22,620.00
5151000211-3	ESCÁNER DE RED SCANJET PRO 4500 FN1 NETWORK SCANNER	1	\$22,620.00	Pieza	\$22,620.00
5151000211-4	ESCÁNER DE RED SCANJET PRO 4500 FN1 NETWORK SCANNER	1	\$22,620.00	Pieza	\$22,620.00
5151000211-5	ESCÁNER DE RED SCANJET PRO 4500 FN1 NETWORK SCANNER	1	\$22,620.00	Pieza	\$22,620.00
5151000212-1	CPU PRECISIÓN 3640 XE TOWER CTO BASE INTEL CORE I7-10700 WINDOWS	1	\$52,980.68	Pieza	\$52,980.68
5151000212-2	CPU PRECISIÓN 3640 XE TOWER CTO BASE INTEL CORE I7-10700 WINDOWS	1	\$52,980.68	Pieza	\$52,980.68
5151000212-3	CPU PRECISIÓN 3640 XE TOWER CTO BASE INTEL CORE I7-10700 WINDOWS	1	\$52,980.68	Pieza	\$52,980.68



COMISIÓN ESTATAL DEL SISTEMA PENITENCIARIO DE QUERÉTARO

Libro de Inventario de Bienes Muebles e Inmuebles Al 31 de diciembre de 2023

Usu: supervisor
Rep: rptActivosConac1

Fecha y hora de Impresión | 03/ene./2024
07:23 p. m.
Página: 113 de: 291

CIFRAS EN PESOS Y CENTAVOS (1)

NÚMERO DE INVENTARIO (2)	DESCRIPCIÓN (3)	CANTIDAD (4)	COSTO UNITARIO (5)	UNIDAD DE MEDIDA (6)	MONTO (7)
5151000212-4	CPU PRECISIÓN 3640 XE TOWER CTO BASE INTEL CORE I7-10700 WINDOWS	1	\$52,980.68	Pieza	\$52,980.68
5151000212-5	CPU PRECISIÓN 3640 XE TOWER CTO BASE INTEL CORE I7-10700 WINDOWS	1	\$52,980.68	Pieza	\$52,980.68
5151000213-1	COMPUTADORA DE ESCRITORIO, OPTIPLEX 7480 ALL-IN ONE PROCESARO INTEL CORE I5-10500 SISTEMA OPERATIVO WINDOWS 10 PRO 64 BIT MICROSOFT OPEN OFFICE STD 2019 GOV	1	\$34,144.52	Pieza	\$34,144.52
5151000213-2	COMPUTADORA DE ESCRITORIO, OPTIPLEX 7480 ALL-IN ONE PROCESARO INTEL CORE I5-10500 SISTEMA OPERATIVO WINDOWS 10 PRO 64 BIT MICROSOFT OPEN OFFICE STD 2019 GOV	1	\$34,144.52	Pieza	\$34,144.52
5151000213-3	COMPUTADORA DE ESCRITORIO, OPTIPLEX 7480 ALL-IN ONE PROCESARO INTEL CORE I5-10500 SISTEMA OPERATIVO WINDOWS 10 PRO 64 BIT MICROSOFT OPEN OFFICE STD 2019 GOV	1	\$34,144.52	Pieza	\$34,144.52
5151000213-4	COMPUTADORA DE ESCRITORIO, OPTIPLEX 7480 ALL-IN ONE PROCESARO INTEL CORE I5-10500 SISTEMA OPERATIVO WINDOWS 10 PRO 64 BIT MICROSOFT OPEN OFFICE STD 2019 GOV	1	\$34,144.52	Pieza	\$34,144.52
5151000213-5	COMPUTADORA DE ESCRITORIO, OPTIPLEX 7480 ALL-IN ONE PROCESARO INTEL CORE I5-10500 SISTEMA OPERATIVO WINDOWS 10 PRO 64 BIT MICROSOFT OPEN OFFICE STD 2019 GOV	1	\$34,144.52	Pieza	\$34,144.52
5151000213-6	COMPUTADORA DE ESCRITORIO, OPTIPLEX 7480 ALL-IN ONE PROCESARO INTEL CORE I5-10500 SISTEMA OPERATIVO WINDOWS 10 PRO 64 BIT MICROSOFT OPEN OFFICE STD 2019 GOV	1	\$34,144.52	Pieza	\$34,144.52
5151000214-1	COMPUTADORA PORTATIL, DELL LATITUDE 3510 PROCESADOR 10 TH GENERATION INTEL CORE I5-10210U WINDOWS 10 PRO 64 BIT MIRCROSOFT OPEN OFFICE STD2019	1	\$30,542.55	Pieza	\$30,542.55
5151000214-2	COMPUTADORA PORTATIL, DELL LATITUDE 3510 PROCESADOR 10 TH GENERATION INTEL CORE I5-10210U WINDOWS 10 PRO 64 BIT MIRCROSOFT OPEN OFFICE STD2019	1	\$30,542.55	Pieza	\$30,542.55
5151000214-3	COMPUTADORA PORTATIL, DELL LATITUDE 3510 PROCESADOR 10 TH GENERATION INTEL CORE I5-10210U WINDOWS 10 PRO 64 BIT MIRCROSOFT OPEN OFFICE STD2019	1	\$30,542.55	Pieza	\$30,542.55
5151000214-4	COMPUTADORA PORTATIL, DELL LATITUDE 3510 PROCESADOR 10 TH GENERATION INTEL CORE I5-10210U WINDOWS 10 PRO 64 BIT MIRCROSOFT OPEN OFFICE STD2019	1	\$30,542.55	Pieza	\$30,542.55
5151000214-5	COMPUTADORA PORTATIL, DELL LATITUDE 3510 PROCESADOR 10 TH GENERATION INTEL CORE I5-10210U WINDOWS 10 PRO 64 BIT MIRCROSOFT OPEN OFFICE STD2019	1	\$30,542.55	Pieza	\$30,542.55
5151000214-6	COMPUTADORA PORTATIL, DELL LATITUDE 3510 PROCESADOR 10 TH GENERATION INTEL CORE I5-10210U WINDOWS 10 PRO 64 BIT MIRCROSOFT OPEN OFFICE STD2019	1	\$30,542.55	Pieza	\$30,542.55
5151000214-7	COMPUTADORA PORTATIL, DELL LATITUDE 3510 PROCESADOR 10 TH GENERATION INTEL CORE I5-10210U WINDOWS 10 PRO 64 BIT MIRCROSOFT OPEN OFFICE STD2019	1	\$30,542.55	Pieza	\$30,542.55



COMISIÓN ESTATAL DEL SISTEMA PENITENCIARIO DE QUERÉTARO

Libro de Inventario de Bienes Muebles e Inmuebles Al 31 de diciembre de 2023

Usu: supervisor
Rep: rptActivosConac1

Fecha y hora de Impresión | 03/ene./2024
07:23 p. m.
Página: 114 de: 291

CIFRAS EN PESOS Y CENTAVOS (1)

NÚMERO DE INVENTARIO (2)	DESCRIPCIÓN (3)	CANTIDAD (4)	COSTO UNITARIO (5)	UNIDAD DE MEDIDA (6)	MONTO (7)
5151000214-8	COMPUTADORA PORTATIL, DELL LATITUDE 3510 PROCESADOR 10 TH GENERATION INTEL CORE I5-10210U WINDOWS 10 PRO 64 BIT MIRCROSOFT OPEN OFFICE STD2019	1	\$30,542.55	Pieza	\$30,542.55
5151000215-1	COMPUTADORA PORTATIL, LATITUDE 5510 10TH GENERACIÓN INTEL CORE I7 1061U WINDOWS 10 PRO 64 BIT MIRCROSOFT OPEN OFFICE STD2019	1	\$41,433.43	Pieza	\$41,433.43
5151000216-1	IMPRESORA BLANCO Y NEGRO USO RUDO, HP LASERJET PRO M404DW 4,000 PAGINAS	1	\$7,473.02	Pieza	\$7,473.02
5151000216-2	IMPRESORA BLANCO Y NEGRO USO RUDO, HP LASERJET PRO M404DW 4,000 PAGINAS	1	\$7,473.02	Pieza	\$7,473.02
5151000216-3	IMPRESORA BLANCO Y NEGRO USO RUDO, HP LASERJET PRO M404DW 4,000 PAGINAS	1	\$7,473.02	Pieza	\$7,473.02
5151000216-4	IMPRESORA BLANCO Y NEGRO USO RUDO, HP LASERJET PRO M404DW 4,000 PAGINAS	1	\$7,473.02	Pieza	\$7,473.02
5151000216-5	IMPRESORA BLANCO Y NEGRO USO RUDO, HP LASERJET PRO M404DW 4,000 PAGINAS	1	\$7,473.02	Pieza	\$7,473.02
5151000218-1	PROYECTOR OPTOMA DLP EH4000 LUMENES CONT 220001 HDMI VGA-S VIDEO TIRO NORMAL	1	\$17,831.15	Pieza	\$17,831.15
5151000218-2	PROYECTOR OPTOMA DLP EH4000 LUMENES CONT 220001 HDMI VGA-S VIDEO TIRO NORMAL	1	\$17,831.15	Pieza	\$17,831.15
5151000218-3	PROYECTOR OPTOMA DLP EH4000 LUMENES CONT 220001 HDMI VGA-S VIDEO TIRO NORMAL	1	\$17,831.15	Pieza	\$17,831.15
5151000218-4	PROYECTOR OPTOMA DLP EH4000 LUMENES CONT 220001 HDMI VGA-S VIDEO TIRO NORMAL	1	\$17,831.15	Pieza	\$17,831.15
5151000219-1	COMPUTADORA DE ESCRITORIO CON KIT PUNTO DE VENTA TURBO VOSTRO DT 3471	1	\$37,910.02	Pieza	\$37,910.02
5151000220-1	SERVIDOR IP OFFICE SERVER EDITION R11	1	\$124,252.41	Pieza	\$124,252.41
5151000221-1	SERVIDOR HPE PROLIANT ML30	1	\$105,073.53	Pieza	\$105,073.53
5151000222-1	IMPRESORA DE CREDENCIALES DUAL ZC 300 ZEBRA SOFTWARE CARDSTUDIO 2.0, 200 PVC PARA CREDENCIAL, CARTUCHO YMCKOK.	1	\$29,696.00	Pieza	\$29,696.00
5151000223-4	Switch marca Aruba, modelo 2930f	1	\$27,261.16	Pieza	\$27,261.16
5151000223-5	Switch marca Aruba, modelo 2930f	1	\$27,261.16	Pieza	\$27,261.16
5151000223-6	Switch marca Aruba, modelo 2930f	1	\$27,261.16	Pieza	\$27,261.16
5151000224-1	SERVIDOR INTEL GOLD 6242 2.80 GHZ, 32GB DDR4, HASTA 72 TB, 2.5"	1	\$922,798.56	Pieza	\$922,798.56
5151000225-1	SUMINISTRO E INSTALACIÓN DE CONMUTADOR IP OFFICE 500 V2, CAPACITACIÓN. (DE ACUERDO AL ANEXO TÉCNICO)	1	\$126,768.52	Pieza	\$126,768.52
5151000226-1	CONMUTADOR DE DATOS DE 8 PUERTOS	1	\$38,537.52	Pieza	\$38,537.52
5151000227-1	CONMUTADOR DE DATOS DE 24 PUERTOS	1	\$52,891.36	Pieza	\$52,891.36
5151000228-1	CONMUTADOR DE DATOS DE 48 PUERTOS	1	\$96,923.80	Pieza	\$96,923.80



COMISIÓN ESTATAL DEL SISTEMA PENITENCIARIO DE QUERÉTARO

Libro de Inventario de Bienes Muebles e Inmuebles Al 31 de diciembre de 2023

Usu: supervisor
Rep: rptActivosConac1

Fecha y hora de Impresión | 03/ene./2024
07:23 p. m.
Página: 115 de: 291

CIFRAS EN PESOS Y CENTAVOS (1)

NÚMERO DE INVENTARIO (2)	DESCRIPCIÓN (3)	CANTIDAD (4)	COSTO UNITARIO (5)	UNIDAD DE MEDIDA (6)	MONTO (7)
5151000228-2	CONMUTADOR DE DATOS DE 48 PUERTOS	1	\$96,923.80	Pieza	\$96,923.80
5151000228-3	CONMUTADOR DE DATOS DE 48 PUERTOS	1	\$96,923.80	Pieza	\$96,923.80
5151000229-1	COMPUTADORA DE ESCRITORIO CORE I5, WINDOWS 10 HOME DELL INSPIRION 5400 MARCA DELL	1	\$26,021.12	Pieza	\$26,021.12
5151000229-2	COMPUTADORA DE ESCRITORIO CORE I5, WINDOWS 10 HOME DELL INSPIRION 5400 MARCA DELL	1	\$26,021.12	Pieza	\$26,021.12
5151000229-3	COMPUTADORA DE ESCRITORIO CORE I5, WINDOWS 10 HOME DELL INSPIRION 5400 MARCA DELL	1	\$26,021.12	Pieza	\$26,021.12
5151000229-4	COMPUTADORA DE ESCRITORIO CORE I5, WINDOWS 10 HOME DELL INSPIRION 5400 MARCA DELL	1	\$26,021.12	Pieza	\$26,021.12
5151000230-1	MULTIFUNCIONAL PRONTO / SCAN / COPY / FAX HP COLOR LASERJET PRO M479FW MARCA HP	1	\$10,595.44	Pieza	\$10,595.44
5151000232-1	COMPUTADORA PORTÁTIL CORE I5 MARCA DELL MODELO LATITUDE 3510	1	\$19,880.08	Pieza	\$19,880.08
5151000232-10	COMPUTADORA PORTÁTIL CORE I5 MARCA DELL MODELO LATITUDE 3510	1	\$19,880.08	Pieza	\$19,880.08
5151000232-2	COMPUTADORA PORTÁTIL CORE I5 MARCA DELL MODELO LATITUDE 3510	1	\$19,880.08	Pieza	\$19,880.08
5151000232-3	COMPUTADORA PORTÁTIL CORE I5 MARCA DELL MODELO LATITUDE 3510	1	\$19,880.08	Pieza	\$19,880.08
5151000232-4	COMPUTADORA PORTÁTIL CORE I5 MARCA DELL MODELO LATITUDE 3510	1	\$19,880.08	Pieza	\$19,880.08
5151000232-5	COMPUTADORA PORTÁTIL CORE I5 MARCA DELL MODELO LATITUDE 3510	1	\$19,880.08	Pieza	\$19,880.08
5151000232-6	COMPUTADORA PORTÁTIL CORE I5 MARCA DELL MODELO LATITUDE 3510	1	\$19,880.08	Pieza	\$19,880.08
5151000232-7	COMPUTADORA PORTÁTIL CORE I5 MARCA DELL MODELO LATITUDE 3510	1	\$19,880.08	Pieza	\$19,880.08
5151000232-8	COMPUTADORA PORTÁTIL CORE I5 MARCA DELL MODELO LATITUDE 3510	1	\$19,880.08	Pieza	\$19,880.08
5151000232-9	COMPUTADORA PORTÁTIL CORE I5 MARCA DELL MODELO LATITUDE 3510	1	\$19,880.08	Pieza	\$19,880.08
5151000233-1	PROYECTOR MARCA EPSON MODELO 695WI+	1	\$54,839.00	Pieza	\$54,839.00
5151000233-2	PROYECTOR MARCA EPSON MODELO 695WI+	1	\$54,839.00	Pieza	\$54,839.00
5151000233-3	PROYECTOR MARCA EPSON MODELO 695WI+	1	\$54,839.00	Pieza	\$54,839.00
5151000234-1	KIT DE PUNTO DE VENTA QUE INCL. LECTOR DE CÓDIGO DE BARRAS LASER SC050, GAVETA CD250.1 USUARIO LICENCIA PERPETUA PARA SISTEMAS DE PUNTO D	1	\$8,758.00	Pieza	\$8,758.00
5151000235-1	MONITOR TOUCHSCREEN3 3NSTAR DE 15 PULGADAS CAPACITIVO DE HASTA 10 TOQUES SIN BISEL USB, RESOLUCIÓN HD PUERTO VGA, MODELO TCM010.	1	\$8,118.84	Pieza	\$8,118.84



COMISIÓN ESTATAL DEL SISTEMA PENITENCIARIO DE QUERÉTARO

Libro de Inventario de Bienes Muebles e Inmuebles Al 31 de diciembre de 2023

Usu: supervisor
Rep: rptActivosConac1

Fecha y hora de Impresión | 03/ene./2024
07:23 p. m.
Página: 116 de: 291

CIFRAS EN PESOS Y CENTAVOS (1)

NÚMERO DE INVENTARIO (2)	DESCRIPCIÓN (3)	CANTIDAD (4)	COSTO UNITARIO (5)	UNIDAD DE MEDIDA (6)	MONTO (7)
5151000235-2	MONITOR TOUCHSCREEN3 3NSTAR DE 15 PULGADAS CAPACITIVO DE HASTA 10 TOQUES SIN BISEL USB, RESOLUCIÓN HD PUERTO VGA, MODELO TCM010.	1	\$8,118.84	Pieza	\$8,118.84
5151000236-1	TRANSMISOR Y AUTO SWITCH 2X1 PARA HDMI, VGA Y EXTENSION DE SEÑAL DE AUDIO ANALOGO	1	\$22,575.57	Pieza	\$22,575.57
5151000236-2	TRANSMISOR Y AUTO SWITCH 2X1 PARA HDMI, VGA Y EXTENSION DE SEÑAL DE AUDIO ANALOGO	1	\$22,575.57	Pieza	\$22,575.57
5151000237-1	TRANSMISOR Y CONMUTADOR AUTOMÁTICO 2X1 PARA HDMI	1	\$26,853.05	Pieza	\$26,853.05
5151000237-2	TRANSMISOR Y CONMUTADOR AUTOMÁTICO 2X1 PARA HDMI	1	\$26,853.05	Pieza	\$26,853.05
5151000238-1	SWITCHER MATRICIAL 8X8, 8 ENTRADAS Y 8 SALIDAS HDMI, SOPORTA RESOLUCIONES DE HASTA 4K60 4:4:4, HDCP	1	\$170,053.45	Pieza	\$170,053.45
5151000240-1	PROCESADOR SERIE 4	1	\$49,383.21	Pieza	\$49,383.21
5151000242-1	TABLETA ELECTRÓNICA 10.2 PULGADAS 32 GB PARA SISTEMA DE CONTROL	1	\$13,693.96	Pieza	\$13,693.96
5151000243-1	DESKTOP MARCA DELL MODELO VOSTRO 3681	1	\$17,185.40	Pieza	\$17,185.40
5151000243-10	DESKTOP MARCA DELL MODELO VOSTRO 3681	1	\$17,185.40	Pieza	\$17,185.40
5151000243-11	DESKTOP MARCA DELL MODELO VOSTRO 3681	1	\$17,185.40	Pieza	\$17,185.40
5151000243-12	DESKTOP MARCA DELL MODELO VOSTRO 3681	1	\$17,185.40	Pieza	\$17,185.40
5151000243-13	DESKTOP MARCA DELL MODELO VOSTRO 3681	1	\$17,185.40	Pieza	\$17,185.40
5151000243-14	DESKTOP MARCA DELL MODELO VOSTRO 3681	1	\$17,185.40	Pieza	\$17,185.40
5151000243-15	DESKTOP MARCA DELL MODELO VOSTRO 3681	1	\$17,185.40	Pieza	\$17,185.40
5151000243-16	DESKTOP MARCA DELL MODELO VOSTRO 3681	1	\$17,185.40	Pieza	\$17,185.40
5151000243-17	DESKTOP MARCA DELL MODELO VOSTRO 3681	1	\$17,185.40	Pieza	\$17,185.40
5151000243-18	DESKTOP MARCA DELL MODELO VOSTRO 3681	1	\$17,185.40	Pieza	\$17,185.40
5151000243-19	DESKTOP MARCA DELL MODELO VOSTRO 3681	1	\$17,185.40	Pieza	\$17,185.40
5151000243-2	DESKTOP MARCA DELL MODELO VOSTRO 3681	1	\$17,185.40	Pieza	\$17,185.40
5151000243-20	DESKTOP MARCA DELL MODELO VOSTRO 3681	1	\$17,185.40	Pieza	\$17,185.40
5151000243-21	DESKTOP MARCA DELL MODELO VOSTRO 3681	1	\$17,185.40	Pieza	\$17,185.40
5151000243-22	DESKTOP MARCA DELL MODELO VOSTRO 3681	1	\$17,185.40	Pieza	\$17,185.40
5151000243-23	DESKTOP MARCA DELL MODELO VOSTRO 3681	1	\$17,185.40	Pieza	\$17,185.40
5151000243-24	DESKTOP MARCA DELL MODELO VOSTRO 3681	1	\$17,185.40	Pieza	\$17,185.40
5151000243-25	DESKTOP MARCA DELL MODELO VOSTRO 3681	1	\$17,185.40	Pieza	\$17,185.40
5151000243-26	DESKTOP MARCA DELL MODELO VOSTRO 3681	1	\$17,185.40	Pieza	\$17,185.40



COMISIÓN ESTATAL DEL SISTEMA PENITENCIARIO DE QUERÉTARO

Libro de Inventario de Bienes Muebles e Inmuebles Al 31 de diciembre de 2023

Usu: supervisor
Rep: rptActivosConac1

Fecha y hora de Impresión | 03/ene./2024
07:23 p. m.
Página: 117 de: 291

CIFRAS EN PESOS Y CENTAVOS (1)

NÚMERO DE INVENTARIO (2)	DESCRIPCIÓN (3)	CANTIDAD (4)	COSTO UNITARIO (5)	UNIDAD DE MEDIDA (6)	MONTO (7)
5151000243-27	DESKTOP MARCA DELL MODELO VOSTRO 3681	1	\$17,185.40	Pieza	\$17,185.40
5151000243-28	DESKTOP MARCA DELL MODELO VOSTRO 3681	1	\$17,185.40	Pieza	\$17,185.40
5151000243-29	DESKTOP MARCA DELL MODELO VOSTRO 3681	1	\$17,185.40	Pieza	\$17,185.40
5151000243-3	DESKTOP MARCA DELL MODELO VOSTRO 3681	1	\$17,185.40	Pieza	\$17,185.40
5151000243-30	DESKTOP MARCA DELL MODELO VOSTRO 3681	1	\$17,185.40	Pieza	\$17,185.40
5151000243-31	DESKTOP MARCA DELL MODELO VOSTRO 3681	1	\$17,185.40	Pieza	\$17,185.40
5151000243-32	DESKTOP MARCA DELL MODELO VOSTRO 3681	1	\$17,185.40	Pieza	\$17,185.40
5151000243-33	DESKTOP MARCA DELL MODELO VOSTRO 3681	1	\$17,185.40	Pieza	\$17,185.40
5151000243-34	DESKTOP MARCA DELL MODELO VOSTRO 3681	1	\$17,185.40	Pieza	\$17,185.40
5151000243-35	DESKTOP MARCA DELL MODELO VOSTRO 3681	1	\$17,185.40	Pieza	\$17,185.40
5151000243-36	DESKTOP MARCA DELL MODELO VOSTRO 3681	1	\$17,185.40	Pieza	\$17,185.40
5151000243-37	DESKTOP MARCA DELL MODELO VOSTRO 3681	1	\$17,185.40	Pieza	\$17,185.40
5151000243-4	DESKTOP MARCA DELL MODELO VOSTRO 3681	1	\$17,185.40	Pieza	\$17,185.40
5151000243-5	DESKTOP MARCA DELL MODELO VOSTRO 3681	1	\$17,185.40	Pieza	\$17,185.40
5151000243-6	DESKTOP MARCA DELL MODELO VOSTRO 3681	1	\$17,185.40	Pieza	\$17,185.40
5151000243-7	DESKTOP MARCA DELL MODELO VOSTRO 3681	1	\$17,185.40	Pieza	\$17,185.40
5151000243-8	DESKTOP MARCA DELL MODELO VOSTRO 3681	1	\$17,185.40	Pieza	\$17,185.40
5151000243-9	DESKTOP MARCA DELL MODELO VOSTRO 3681	1	\$17,185.40	Pieza	\$17,185.40
5151000244-1	COMPUTADORA PORTÁTIL CORE I7 MARCA ACER MODELO TRAVELMATE P2	1	\$24,194.12	Pieza	\$24,194.12
5151000244-2	COMPUTADORA PORTÁTIL CORE I7 MARCA ACER MODELO TRAVELMATE P2	1	\$24,194.12	Pieza	\$24,194.12
5151000244-3	COMPUTADORA PORTÁTIL CORE I7 MARCA ACER MODELO TRAVELMATE P2	1	\$24,194.12	Pieza	\$24,194.12
5151000244-4	COMPUTADORA PORTÁTIL CORE I7 MARCA ACER MODELO TRAVELMATE P2	1	\$24,194.12	Pieza	\$24,194.12
5151000244-5	COMPUTADORA PORTÁTIL CORE I7 MARCA ACER MODELO TRAVELMATE P2	1	\$24,194.12	Pieza	\$24,194.12
5151000244-6	COMPUTADORA PORTÁTIL CORE I7 MARCA ACER MODELO TRAVELMATE P2	1	\$24,194.12	Pieza	\$24,194.12
5151000244-7	COMPUTADORA PORTÁTIL CORE I7 MARCA ACER MODELO TRAVELMATE P2	1	\$24,194.12	Pieza	\$24,194.12
5151000245-1	Escáner HP ScanJet Enterprise Flow 7000 s3 Resolución 600 dpi	1	\$29,226.20	Pieza	\$29,226.20
5151000246-1	Scanner Epson DS-970, 600 x 600DPI, Escáner Color, Escaneado Dúplex	1	\$23,991.12	Pieza	\$23,991.12



COMISIÓN ESTATAL DEL SISTEMA PENITENCIARIO DE QUERÉTARO

Libro de Inventario de Bienes Muebles e Inmuebles Al 31 de diciembre de 2023

Usu: supervisor
Rep: rptActivosConac1

Fecha y hora de Impresión | 03/ene./2024
07:23 p. m.
Página: 118 de: 291

CIFRAS EN PESOS Y CENTAVOS (1)

NÚMERO DE INVENTARIO (2)	DESCRIPCIÓN (3)	CANTIDAD (4)	COSTO UNITARIO (5)	UNIDAD DE MEDIDA (6)	MONTO (7)
5151000247-1	COMPUTADORA WORKSTATION MARCA DELL MODELO 3650 CORE 11700 DE 11a. GENERACIÓN	1	\$58,778.36	Pieza	\$58,778.36
5151000247-10	COMPUTADORA WORKSTATION MARCA DELL MODELO 3650 CORE 11700 DE 11a. GENERACIÓN	1	\$58,778.36	Pieza	\$58,778.36
5151000247-11	COMPUTADORA WORKSTATION MARCA DELL MODELO 3650 CORE 11700 DE 11a. GENERACIÓN	1	\$58,778.36	Pieza	\$58,778.36
5151000247-12	COMPUTADORA WORKSTATION MARCA DELL MODELO 3650 CORE 11700 DE 11a. GENERACIÓN	1	\$58,778.36	Pieza	\$58,778.36
5151000247-13	COMPUTADORA WORKSTATION MARCA DELL MODELO 3650 CORE 11700 DE 11a. GENERACIÓN	1	\$58,778.36	Pieza	\$58,778.36
5151000247-14	COMPUTADORA WORKSTATION MARCA DELL MODELO 3650 CORE 11700 DE 11a. GENERACIÓN	1	\$58,778.36	Pieza	\$58,778.36
5151000247-15	COMPUTADORA WORKSTATION MARCA DELL MODELO 3650 CORE 11700 DE 11a. GENERACIÓN	1	\$58,778.36	Pieza	\$58,778.36
5151000247-2	COMPUTADORA WORKSTATION MARCA DELL MODELO 3650 CORE 11700 DE 11a. GENERACIÓN	1	\$58,778.36	Pieza	\$58,778.36
5151000247-3	COMPUTADORA WORKSTATION MARCA DELL MODELO 3650 CORE 11700 DE 11a. GENERACIÓN	1	\$58,778.36	Pieza	\$58,778.36
5151000247-4	COMPUTADORA WORKSTATION MARCA DELL MODELO 3650 CORE 11700 DE 11a. GENERACIÓN	1	\$58,778.36	Pieza	\$58,778.36
5151000247-5	COMPUTADORA WORKSTATION MARCA DELL MODELO 3650 CORE 11700 DE 11a. GENERACIÓN	1	\$58,778.36	Pieza	\$58,778.36
5151000247-6	COMPUTADORA WORKSTATION MARCA DELL MODELO 3650 CORE 11700 DE 11a. GENERACIÓN	1	\$58,778.36	Pieza	\$58,778.36
5151000247-7	COMPUTADORA WORKSTATION MARCA DELL MODELO 3650 CORE 11700 DE 11a. GENERACIÓN	1	\$58,778.36	Pieza	\$58,778.36
5151000247-8	COMPUTADORA WORKSTATION MARCA DELL MODELO 3650 CORE 11700 DE 11a. GENERACIÓN	1	\$58,778.36	Pieza	\$58,778.36
5151000247-9	COMPUTADORA WORKSTATION MARCA DELL MODELO 3650 CORE 11700 DE 11a. GENERACIÓN	1	\$58,778.36	Pieza	\$58,778.36
5151000248-1	COMPUTADORA DE ESCRITORIO DELL VOSTRO 3000 3681 - INTEL CORE i5 10a. GEN 15-10400	1	\$24,401.76	Pieza	\$24,401.76
5151000248-2	COMPUTADORA DE ESCRITORIO DELL VOSTRO 3000 3681 - INTEL CORE i5 10a. GEN 15-10400	1	\$24,401.76	Pieza	\$24,401.76
5151000248-3	COMPUTADORA DE ESCRITORIO DELL VOSTRO 3000 3681 - INTEL CORE i5 10a. GEN 15-10400	1	\$24,401.76	Pieza	\$24,401.76
5151000248-4	COMPUTADORA DE ESCRITORIO DELL VOSTRO 3000 3681 - INTEL CORE i5 10a. GEN 15-10400	1	\$24,401.76	Pieza	\$24,401.76
5151000248-5	COMPUTADORA DE ESCRITORIO DELL VOSTRO 3000 3681 - INTEL CORE i5 10a. GEN 15-10400	1	\$24,401.76	Pieza	\$24,401.76
5151000248-6	COMPUTADORA DE ESCRITORIO DELL VOSTRO 3000 3681 - INTEL CORE i5 10a. GEN 15-10400	1	\$24,401.76	Pieza	\$24,401.76



COMISIÓN ESTATAL DEL SISTEMA PENITENCIARIO DE QUERÉTARO

Libro de Inventario de Bienes Muebles e Inmuebles Al 31 de diciembre de 2023

Usu: supervisor
Rep: rptActivosConac1

Fecha y hora de Impresión | 03/ene./2024
07:23 p. m.
Página: 119 de: 291

CIFRAS EN PESOS Y CENTAVOS (1)

NÚMERO DE INVENTARIO (2)	DESCRIPCIÓN (3)	CANTIDAD (4)	COSTO UNITARIO (5)	UNIDAD DE MEDIDA (6)	MONTO (7)
5151000248-7	COMPUTADORA DE ESCRITORIO DELL VOSTRO 3000 3681 - INTEL CORE i5 10a. GEN 15-10400	1	\$24,401.76	Pieza	\$24,401.76
5151000248-8	COMPUTADORA DE ESCRITORIO DELL VOSTRO 3000 3681 - INTEL CORE i5 10a. GEN 15-10400	1	\$24,401.76	Pieza	\$24,401.76
5151000249-1	COMPUTADORA DE ESCRITORIO DELL VOSTRO 3000 3681 - INTEL CORE i5 10a. GEN 15-10400 QUE INCLUYE OFFICE PRO 2019 Y MICROSOFT CÁMARA WEB MICROSORT LIFE CAM HD-3000 Y MICRÓFONO	1	\$25,533.35	Pieza	\$25,533.35
5151000249-2	COMPUTADORA DE ESCRITORIO DELL VOSTRO 3000 3681 - INTEL CORE i5 10a. GEN 15-10400 QUE INCLUYE OFFICE PRO 2019 Y MICROSOFT CÁMARA WEB MICROSORT LIFE CAM HD-3000 Y MICRÓFONO	1	\$25,533.35	Pieza	\$25,533.35
5151000249-3	COMPUTADORA DE ESCRITORIO DELL VOSTRO 3000 3681 - INTEL CORE i5 10a. GEN 15-10400 QUE INCLUYE OFFICE PRO 2019 Y MICROSOFT CÁMARA WEB MICROSORT LIFE CAM HD-3000 Y MICRÓFONO	1	\$25,533.35	Pieza	\$25,533.35
5151000249-4	COMPUTADORA DE ESCRITORIO DELL VOSTRO 3000 3681 - INTEL CORE i5 10a. GEN 15-10400 QUE INCLUYE OFFICE PRO 2019 Y MICROSOFT CÁMARA WEB MICROSORT LIFE CAM HD-3000 Y MICRÓFONO	1	\$25,533.35	Pieza	\$25,533.35
5151000249-5	COMPUTADORA DE ESCRITORIO DELL VOSTRO 3000 3681 - INTEL CORE i5 10a. GEN 15-10400 QUE INCLUYE OFFICE PRO 2019 Y MICROSOFT CÁMARA WEB MICROSORT LIFE CAM HD-3000 Y MICRÓFONO	1	\$25,533.35	Pieza	\$25,533.35
5151000249-6	COMPUTADORA DE ESCRITORIO DELL VOSTRO 3000 3681 - INTEL CORE i5 10a. GEN 15-10400 QUE INCLUYE OFFICE PRO 2019 Y MICROSOFT CÁMARA WEB MICROSORT LIFE CAM HD-3000 Y MICRÓFONO	1	\$23,109.84	Pieza	\$23,109.84
5151000250-1	SWITCH ARUBA GIGABIT ETHERNET 2930F 48G POE+4SFP 48 PUERTOS 10/100/1000 MBPS + 4 PUERTOS SFP, 104 GBIT/S 32.768 ENTRADAS GESTIONADO	1	\$64,624.76	Pieza	\$64,624.76
5151000250-2	SWITCH ARUBA GIGABIT ETHERNET 2930F 48G POE+4SFP 48 PUERTOS 10/100/1000 MBPS + 4 PUERTOS SFP, 104 GBIT/S 32.768 ENTRADAS GESTIONADO	1	\$64,624.76	Pieza	\$64,624.76
5151000250-3	SWITCH ARUBA GIGABIT ETHERNET 2930F 48G POE+4SFP 48 PUERTOS 10/100/1000 MBPS + 4 PUERTOS SFP, 104 GBIT/S 32.768 ENTRADAS GESTIONADO	1	\$57,748.28	Pieza	\$57,748.28
5151000250-4	SWITCH ARUBA GIGABIT ETHERNET 2930F 48G POE+4SFP 48 PUERTOS 10/100/1000 MBPS + 4 PUERTOS SFP, 104 GBIT/S 32.768 ENTRADAS GESTIONADO	1	\$57,748.28	Pieza	\$57,748.28
5151000251-1	SWITCH ARUBAGIGABIT ETHERNET 2930F 8 PUERTOS 10/100/1000 MBPS+2PUERTOS SFP, 56 GBIT/S 32.768 ENTRADAS GESTIONADO	1	\$18,379.04	Pieza	\$18,379.04
5151000251-2	SWITCH ARUBAGIGABIT ETHERNET 2930F 8 PUERTOS 10/100/1000 MBPS+2PUERTOS SFP, 56 GBIT/S 32.768 ENTRADAS GESTIONADO	1	\$18,379.04	Pieza	\$18,379.04
5151000252-1	SWITCH ARUBA GIGABIT ETHERNET 2930F 24G POE+4SFP 24 PUERTOS 10/100/1000 MBPS+4 PUERTOS SFP, 56 GBIT/S 32.768 ENTRADAS GESTIONADO	1	\$27,739.08	Pieza	\$27,739.08
5151000252-2	SWITCH ARUBA GIGABIT ETHERNET 2930F 24G POE+4SFP 24 PUERTOS 10/100/1000 MBPS+4 PUERTOS SFP, 56 GBIT/S 32.768 ENTRADAS GESTIONADO	1	\$27,739.08	Pieza	\$27,739.08



COMISIÓN ESTATAL DEL SISTEMA PENITENCIARIO DE QUERÉTARO

Libro de Inventario de Bienes Muebles e Inmuebles Al 31 de diciembre de 2023

Usu: supervisor
Rep: rptActivosConac1

Fecha y hora de Impresión | 03/ene./2024
07:23 p. m.
Página: 120 de: 291

CIFRAS EN PESOS Y CENTAVOS (1)

NÚMERO DE INVENTARIO (2)	DESCRIPCIÓN (3)	CANTIDAD (4)	COSTO UNITARIO (5)	UNIDAD DE MEDIDA (6)	MONTO (7)
5151000252-3	SWITCH ARUBA GIGABIT ETHERNET 2930F 24G POE+4SFP 24 PUERTOS 10/100/1000 MBPS+4 PUERTOS SFP, 56 GBIT/S 32.768 ENTRADAS GESTIONADO	1	\$27,739.08	Pieza	\$27,739.08
5151000254-1	ESCÁNERES PLANOS HP SCANJET PRO 2500 F1-1200 PPP ÓPTICO-24 BIT COLOR-8 BITS ESCALA DE GRISES - 20 PPM (MONO) - 20 PPM (COLOR)	1	\$9,664.66	Pieza	\$9,664.66
5151000254-2	ESCÁNERES PLANOS HP SCANJET PRO 2500 F1-1200 PPP ÓPTICO-24 BIT COLOR-8 BITS ESCALA DE GRISES - 20 PPM (MONO) - 20 PPM (COLOR)	1	\$9,664.66	Pieza	\$9,664.66
5151000255-1	IMPRESORA MONOCROMÁTICA HP LASERJET PRO M501DN, 45 PPM, DUPLEX,	1	\$9,884.93	Pieza	\$9,884.93
5151000257-1	Switch Aruba gigabit ethernet, modelo 2930F, 12G PoE+2G/2SFP+16 puertos, 10/100/1000 Mbps gestionado	1	\$27,753.00	Pieza	\$27,753.00
5151000258-1	Switch Aruba gigabit ethernet, modelo 2930F, 24G PoE+4SFP+24 puertos, 10/100/1000 Mbps + 4 puertos SFP gestionado	1	\$32,322.24	Pieza	\$32,322.24
5151000258-2	Switch Aruba gigabit ethernet, modelo 2930F, 24G PoE+4SFP+24 puertos, 10/100/1000 Mbps + 4 puertos SFP gestionado	1	\$32,322.24	Pieza	\$32,322.24
5151000259-1	COMPUTADORA PARA ESCRITORIO: INCLUYE CPU, TECLADO, MOUSE, MONITOR, LICENCIA	1	\$37,860.31	Pieza	\$37,860.31
5151000259-10	COMPUTADORA PARA ESCRITORIO: INCLUYE CPU, TECLADO, MOUSE, MONITOR, LICENCIA	1	\$37,860.31	Pieza	\$37,860.31
5151000259-100	COMPUTADORA PARA ESCRITORIO: INCLUYE CPU, TECLADO, MOUSE, MONITOR, LICENCIA	1	\$37,860.31	Pieza	\$37,860.31
5151000259-101	COMPUTADORA PARA ESCRITORIO: INCLUYE CPU, TECLADO, MOUSE, MONITOR, LICENCIA	1	\$37,860.31	Pieza	\$37,860.31
5151000259-102	COMPUTADORA PARA ESCRITORIO: INCLUYE CPU, TECLADO, MOUSE, MONITOR, LICENCIA	1	\$37,860.31	Pieza	\$37,860.31
5151000259-103	COMPUTADORA PARA ESCRITORIO: INCLUYE CPU, TECLADO, MOUSE, MONITOR, LICENCIA	1	\$37,860.31	Pieza	\$37,860.31
5151000259-104	COMPUTADORA PARA ESCRITORIO: INCLUYE CPU, TECLADO, MOUSE, MONITOR, LICENCIA	1	\$37,860.31	Pieza	\$37,860.31
5151000259-105	COMPUTADORA PARA ESCRITORIO: INCLUYE CPU, TECLADO, MOUSE, MONITOR, LICENCIA	1	\$37,860.31	Pieza	\$37,860.31
5151000259-106	COMPUTADORA PARA ESCRITORIO: INCLUYE CPU, TECLADO, MOUSE, MONITOR, LICENCIA	1	\$37,860.31	Pieza	\$37,860.31
5151000259-107	COMPUTADORA PARA ESCRITORIO: INCLUYE CPU, TECLADO, MOUSE, MONITOR, LICENCIA	1	\$37,860.31	Pieza	\$37,860.31
5151000259-108	COMPUTADORA PARA ESCRITORIO: INCLUYE CPU, TECLADO, MOUSE, MONITOR, LICENCIA	1	\$37,860.31	Pieza	\$37,860.31
5151000259-109	COMPUTADORA PARA ESCRITORIO: INCLUYE CPU, TECLADO, MOUSE, MONITOR, LICENCIA	1	\$37,860.31	Pieza	\$37,860.31
5151000259-11	COMPUTADORA PARA ESCRITORIO: INCLUYE CPU, TECLADO, MOUSE, MONITOR, LICENCIA	1	\$37,860.31	Pieza	\$37,860.31



COMISIÓN ESTATAL DEL SISTEMA PENITENCIARIO DE QUERÉTARO

Libro de Inventario de Bienes Muebles e Inmuebles Al 31 de diciembre de 2023

Usu: supervisor
Rep: rptActivosConac1

Fecha y hora de Impresión | 03/ene./2024 07:23 p. m.
Página: 121 de: 291

CIFRAS EN PESOS Y CENTAVOS (1)

NÚMERO DE INVENTARIO (2)	DESCRIPCIÓN (3)	CANTIDAD (4)	COSTO UNITARIO (5)	UNIDAD DE MEDIDA (6)	MONTO (7)
5151000259-110	COMPUTADORA PARA ESCRITORIO: INCLUYE CPU, TECLADO, MOUSE, MONITOR, LICENCIA	1	\$37,860.31	Pieza	\$37,860.31
5151000259-111	COMPUTADORA PARA ESCRITORIO: INCLUYE CPU, TECLADO, MOUSE, MONITOR, LICENCIA	1	\$37,860.31	Pieza	\$37,860.31
5151000259-112	COMPUTADORA PARA ESCRITORIO: INCLUYE CPU, TECLADO, MOUSE, MONITOR, LICENCIA	1	\$37,860.31	Pieza	\$37,860.31
5151000259-113	COMPUTADORA PARA ESCRITORIO: INCLUYE CPU, TECLADO, MOUSE, MONITOR, LICENCIA	1	\$37,860.31	Pieza	\$37,860.31
5151000259-114	COMPUTADORA PARA ESCRITORIO: INCLUYE CPU, TECLADO, MOUSE, MONITOR, LICENCIA	1	\$37,860.31	Pieza	\$37,860.31
5151000259-115	COMPUTADORA PARA ESCRITORIO: INCLUYE CPU, TECLADO, MOUSE, MONITOR, LICENCIA	1	\$37,860.31	Pieza	\$37,860.31
5151000259-116	COMPUTADORA PARA ESCRITORIO: INCLUYE CPU, TECLADO, MOUSE, MONITOR, LICENCIA	1	\$37,860.31	Pieza	\$37,860.31
5151000259-117	COMPUTADORA PARA ESCRITORIO: INCLUYE CPU, TECLADO, MOUSE, MONITOR, LICENCIA	1	\$37,860.31	Pieza	\$37,860.31
5151000259-118	COMPUTADORA PARA ESCRITORIO: INCLUYE CPU, TECLADO, MOUSE, MONITOR, LICENCIA	1	\$37,860.31	Pieza	\$37,860.31
5151000259-119	COMPUTADORA PARA ESCRITORIO: INCLUYE CPU, TECLADO, MOUSE, MONITOR, LICENCIA	1	\$37,860.31	Pieza	\$37,860.31
5151000259-12	COMPUTADORA PARA ESCRITORIO: INCLUYE CPU, TECLADO, MOUSE, MONITOR, LICENCIA	1	\$37,860.31	Pieza	\$37,860.31
5151000259-120	COMPUTADORA PARA ESCRITORIO: INCLUYE CPU, TECLADO, MOUSE, MONITOR, LICENCIA	1	\$37,860.31	Pieza	\$37,860.31
5151000259-121	COMPUTADORA PARA ESCRITORIO: INCLUYE CPU, TECLADO, MOUSE, MONITOR, LICENCIA	1	\$37,860.31	Pieza	\$37,860.31
5151000259-122	COMPUTADORA PARA ESCRITORIO: INCLUYE CPU, TECLADO, MOUSE, MONITOR, LICENCIA	1	\$37,860.31	Pieza	\$37,860.31
5151000259-123	COMPUTADORA PARA ESCRITORIO: INCLUYE CPU, TECLADO, MOUSE, MONITOR, LICENCIA	1	\$37,860.31	Pieza	\$37,860.31
5151000259-124	COMPUTADORA PARA ESCRITORIO: INCLUYE CPU, TECLADO, MOUSE, MONITOR, LICENCIA	1	\$37,860.31	Pieza	\$37,860.31
5151000259-125	COMPUTADORA PARA ESCRITORIO: INCLUYE CPU, TECLADO, MOUSE, MONITOR, LICENCIA	1	\$37,860.31	Pieza	\$37,860.31
5151000259-126	COMPUTADORA PARA ESCRITORIO: INCLUYE CPU, TECLADO, MOUSE, MONITOR, LICENCIA	1	\$37,860.31	Pieza	\$37,860.31
5151000259-127	COMPUTADORA PARA ESCRITORIO: INCLUYE CPU, TECLADO, MOUSE, MONITOR, LICENCIA	1	\$37,860.31	Pieza	\$37,860.31
5151000259-128	COMPUTADORA PARA ESCRITORIO: INCLUYE CPU, TECLADO, MOUSE, MONITOR, LICENCIA	1	\$37,860.31	Pieza	\$37,860.31
5151000259-129	COMPUTADORA PARA ESCRITORIO: INCLUYE CPU, TECLADO, MOUSE, MONITOR, LICENCIA	1	\$37,860.31	Pieza	\$37,860.31



COMISIÓN ESTATAL DEL SISTEMA PENITENCIARIO DE QUERÉTARO

Libro de Inventario de Bienes Muebles e Inmuebles Al 31 de diciembre de 2023

Usu: supervisor
Rep: rptActivosConac1

Fecha y hora de Impresión | 03/ene./2024
07:23 p. m.
Página: 122 de: 291

CIFRAS EN PESOS Y CENTAVOS (1)

NÚMERO DE INVENTARIO (2)	DESCRIPCIÓN (3)	CANTIDAD (4)	COSTO UNITARIO (5)	UNIDAD DE MEDIDA (6)	MONTO (7)
5151000259-13	COMPUTADORA PARA ESCRITORIO: INCLUYE CPU, TECLADO, MOUSE, MONITOR, LICENCIA	1	\$37,860.31	Pieza	\$37,860.31
5151000259-130	COMPUTADORA PARA ESCRITORIO: INCLUYE CPU, TECLADO, MOUSE, MONITOR, LICENCIA	1	\$37,860.31	Pieza	\$37,860.31
5151000259-131	COMPUTADORA PARA ESCRITORIO: INCLUYE CPU, TECLADO, MOUSE, MONITOR, LICENCIA	1	\$37,860.31	Pieza	\$37,860.31
5151000259-132	COMPUTADORA PARA ESCRITORIO: INCLUYE CPU, TECLADO, MOUSE, MONITOR, LICENCIA	1	\$37,860.31	Pieza	\$37,860.31
5151000259-133	COMPUTADORA PARA ESCRITORIO: INCLUYE CPU, TECLADO, MOUSE, MONITOR, LICENCIA	1	\$37,860.31	Pieza	\$37,860.31
5151000259-134	COMPUTADORA PARA ESCRITORIO: INCLUYE CPU, TECLADO, MOUSE, MONITOR, LICENCIA	1	\$37,860.31	Pieza	\$37,860.31
5151000259-135	COMPUTADORA PARA ESCRITORIO: INCLUYE CPU, TECLADO, MOUSE, MONITOR, LICENCIA	1	\$37,860.31	Pieza	\$37,860.31
5151000259-136	COMPUTADORA PARA ESCRITORIO: INCLUYE CPU, TECLADO, MOUSE, MONITOR, LICENCIA	1	\$37,860.31	Pieza	\$37,860.31
5151000259-137	COMPUTADORA PARA ESCRITORIO: INCLUYE CPU, TECLADO, MOUSE, MONITOR, LICENCIA	1	\$37,860.31	Pieza	\$37,860.31
5151000259-138	COMPUTADORA PARA ESCRITORIO: INCLUYE CPU, TECLADO, MOUSE, MONITOR, LICENCIA	1	\$37,860.31	Pieza	\$37,860.31
5151000259-14	COMPUTADORA PARA ESCRITORIO: INCLUYE CPU, TECLADO, MOUSE, MONITOR, LICENCIA	1	\$37,860.31	Pieza	\$37,860.31
5151000259-15	COMPUTADORA PARA ESCRITORIO: INCLUYE CPU, TECLADO, MOUSE, MONITOR, LICENCIA	1	\$37,860.31	Pieza	\$37,860.31
5151000259-16	COMPUTADORA PARA ESCRITORIO: INCLUYE CPU, TECLADO, MOUSE, MONITOR, LICENCIA	1	\$37,860.31	Pieza	\$37,860.31
5151000259-17	COMPUTADORA PARA ESCRITORIO: INCLUYE CPU, TECLADO, MOUSE, MONITOR, LICENCIA	1	\$37,860.31	Pieza	\$37,860.31
5151000259-18	COMPUTADORA PARA ESCRITORIO: INCLUYE CPU, TECLADO, MOUSE, MONITOR, LICENCIA	1	\$37,860.31	Pieza	\$37,860.31
5151000259-19	COMPUTADORA PARA ESCRITORIO: INCLUYE CPU, TECLADO, MOUSE, MONITOR, LICENCIA	1	\$37,860.31	Pieza	\$37,860.31
5151000259-2	COMPUTADORA PARA ESCRITORIO: INCLUYE CPU, TECLADO, MOUSE, MONITOR, LICENCIA	1	\$37,860.31	Pieza	\$37,860.31
5151000259-20	COMPUTADORA PARA ESCRITORIO: INCLUYE CPU, TECLADO, MOUSE, MONITOR, LICENCIA	1	\$37,860.31	Pieza	\$37,860.31
5151000259-21	COMPUTADORA PARA ESCRITORIO: INCLUYE CPU, TECLADO, MOUSE, MONITOR, LICENCIA	1	\$37,860.31	Pieza	\$37,860.31
5151000259-22	COMPUTADORA PARA ESCRITORIO: INCLUYE CPU, TECLADO, MOUSE, MONITOR, LICENCIA	1	\$37,860.31	Pieza	\$37,860.31
5151000259-23	COMPUTADORA PARA ESCRITORIO: INCLUYE CPU, TECLADO, MOUSE, MONITOR, LICENCIA	1	\$37,860.31	Pieza	\$37,860.31



COMISIÓN ESTATAL DEL SISTEMA PENITENCIARIO DE QUERÉTARO

Libro de Inventario de Bienes Muebles e Inmuebles Al 31 de diciembre de 2023

Usu: supervisor
Rep: rptActivosConac1

Fecha y hora de Impresión | 03/ene./2024
07:23 p. m.
Página: 123 de: 291

CIFRAS EN PESOS Y CENTAVOS (1)

NÚMERO DE INVENTARIO (2)	DESCRIPCIÓN (3)	CANTIDAD (4)	COSTO UNITARIO (5)	UNIDAD DE MEDIDA (6)	MONTO (7)
5151000259-24	COMPUTADORA PARA ESCRITORIO: INCLUYE CPU, TECLADO, MOUSE, MONITOR, LICENCIA	1	\$37,860.31	Pieza	\$37,860.31
5151000259-25	COMPUTADORA PARA ESCRITORIO: INCLUYE CPU, TECLADO, MOUSE, MONITOR, LICENCIA	1	\$37,860.31	Pieza	\$37,860.31
5151000259-26	COMPUTADORA PARA ESCRITORIO: INCLUYE CPU, TECLADO, MOUSE, MONITOR, LICENCIA	1	\$37,860.31	Pieza	\$37,860.31
5151000259-27	COMPUTADORA PARA ESCRITORIO: INCLUYE CPU, TECLADO, MOUSE, MONITOR, LICENCIA	1	\$37,860.31	Pieza	\$37,860.31
5151000259-28	COMPUTADORA PARA ESCRITORIO: INCLUYE CPU, TECLADO, MOUSE, MONITOR, LICENCIA	1	\$37,860.31	Pieza	\$37,860.31
5151000259-29	COMPUTADORA PARA ESCRITORIO: INCLUYE CPU, TECLADO, MOUSE, MONITOR, LICENCIA	1	\$37,860.31	Pieza	\$37,860.31
5151000259-3	COMPUTADORA PARA ESCRITORIO: INCLUYE CPU, TECLADO, MOUSE, MONITOR, LICENCIA	1	\$37,860.31	Pieza	\$37,860.31
5151000259-30	COMPUTADORA PARA ESCRITORIO: INCLUYE CPU, TECLADO, MOUSE, MONITOR, LICENCIA	1	\$37,860.31	Pieza	\$37,860.31
5151000259-31	COMPUTADORA PARA ESCRITORIO: INCLUYE CPU, TECLADO, MOUSE, MONITOR, LICENCIA	1	\$37,860.31	Pieza	\$37,860.31
5151000259-32	COMPUTADORA PARA ESCRITORIO: INCLUYE CPU, TECLADO, MOUSE, MONITOR, LICENCIA	1	\$37,860.31	Pieza	\$37,860.31
5151000259-33	COMPUTADORA PARA ESCRITORIO: INCLUYE CPU, TECLADO, MOUSE, MONITOR, LICENCIA	1	\$37,860.31	Pieza	\$37,860.31
5151000259-34	COMPUTADORA PARA ESCRITORIO: INCLUYE CPU, TECLADO, MOUSE, MONITOR, LICENCIA	1	\$37,860.31	Pieza	\$37,860.31
5151000259-35	COMPUTADORA PARA ESCRITORIO: INCLUYE CPU, TECLADO, MOUSE, MONITOR, LICENCIA	1	\$37,860.31	Pieza	\$37,860.31
5151000259-36	COMPUTADORA PARA ESCRITORIO: INCLUYE CPU, TECLADO, MOUSE, MONITOR, LICENCIA	1	\$37,860.31	Pieza	\$37,860.31
5151000259-37	COMPUTADORA PARA ESCRITORIO: INCLUYE CPU, TECLADO, MOUSE, MONITOR, LICENCIA	1	\$37,860.31	Pieza	\$37,860.31
5151000259-38	COMPUTADORA PARA ESCRITORIO: INCLUYE CPU, TECLADO, MOUSE, MONITOR, LICENCIA	1	\$37,860.31	Pieza	\$37,860.31
5151000259-39	COMPUTADORA PARA ESCRITORIO: INCLUYE CPU, TECLADO, MOUSE, MONITOR, LICENCIA	1	\$37,860.31	Pieza	\$37,860.31
5151000259-4	COMPUTADORA PARA ESCRITORIO: INCLUYE CPU, TECLADO, MOUSE, MONITOR, LICENCIA	1	\$37,860.31	Pieza	\$37,860.31
5151000259-40	COMPUTADORA PARA ESCRITORIO: INCLUYE CPU, TECLADO, MOUSE, MONITOR, LICENCIA	1	\$37,860.31	Pieza	\$37,860.31
5151000259-41	COMPUTADORA PARA ESCRITORIO: INCLUYE CPU, TECLADO, MOUSE, MONITOR, LICENCIA	1	\$37,860.31	Pieza	\$37,860.31
5151000259-42	COMPUTADORA PARA ESCRITORIO: INCLUYE CPU, TECLADO, MOUSE, MONITOR, LICENCIA	1	\$37,860.31	Pieza	\$37,860.31



COMISIÓN ESTATAL DEL SISTEMA PENITENCIARIO DE QUERÉTARO

Libro de Inventario de Bienes Muebles e Inmuebles Al 31 de diciembre de 2023

Usu: supervisor
Rep: rptActivosConac1

Fecha y hora de Impresión | 03/ene./2024
07:23 p. m.
Página: 124 de: 291

CIFRAS EN PESOS Y CENTAVOS (1)

NÚMERO DE INVENTARIO (2)	DESCRIPCIÓN (3)	CANTIDAD (4)	COSTO UNITARIO (5)	UNIDAD DE MEDIDA (6)	MONTO (7)
5151000259-43	COMPUTADORA PARA ESCRITORIO: INCLUYE CPU, TECLADO, MOUSE, MONITOR, LICENCIA	1	\$37,860.31	Pieza	\$37,860.31
5151000259-44	COMPUTADORA PARA ESCRITORIO: INCLUYE CPU, TECLADO, MOUSE, MONITOR, LICENCIA	1	\$37,860.31	Pieza	\$37,860.31
5151000259-45	COMPUTADORA PARA ESCRITORIO: INCLUYE CPU, TECLADO, MOUSE, MONITOR, LICENCIA	1	\$37,860.31	Pieza	\$37,860.31
5151000259-46	COMPUTADORA PARA ESCRITORIO: INCLUYE CPU, TECLADO, MOUSE, MONITOR, LICENCIA	1	\$37,860.31	Pieza	\$37,860.31
5151000259-47	COMPUTADORA PARA ESCRITORIO: INCLUYE CPU, TECLADO, MOUSE, MONITOR, LICENCIA	1	\$37,860.31	Pieza	\$37,860.31
5151000259-48	COMPUTADORA PARA ESCRITORIO: INCLUYE CPU, TECLADO, MOUSE, MONITOR, LICENCIA	1	\$37,860.31	Pieza	\$37,860.31
5151000259-49	COMPUTADORA PARA ESCRITORIO: INCLUYE CPU, TECLADO, MOUSE, MONITOR, LICENCIA	1	\$37,860.31	Pieza	\$37,860.31
5151000259-5	COMPUTADORA PARA ESCRITORIO: INCLUYE CPU, TECLADO, MOUSE, MONITOR, LICENCIA	1	\$37,860.31	Pieza	\$37,860.31
5151000259-50	COMPUTADORA PARA ESCRITORIO: INCLUYE CPU, TECLADO, MOUSE, MONITOR, LICENCIA	1	\$37,860.31	Pieza	\$37,860.31
5151000259-51	COMPUTADORA PARA ESCRITORIO: INCLUYE CPU, TECLADO, MOUSE, MONITOR, LICENCIA	1	\$37,860.31	Pieza	\$37,860.31
5151000259-52	COMPUTADORA PARA ESCRITORIO: INCLUYE CPU, TECLADO, MOUSE, MONITOR, LICENCIA	1	\$37,860.31	Pieza	\$37,860.31
5151000259-53	COMPUTADORA PARA ESCRITORIO: INCLUYE CPU, TECLADO, MOUSE, MONITOR, LICENCIA	1	\$37,860.31	Pieza	\$37,860.31
5151000259-54	COMPUTADORA PARA ESCRITORIO: INCLUYE CPU, TECLADO, MOUSE, MONITOR, LICENCIA	1	\$37,860.31	Pieza	\$37,860.31
5151000259-55	COMPUTADORA PARA ESCRITORIO: INCLUYE CPU, TECLADO, MOUSE, MONITOR, LICENCIA	1	\$37,860.31	Pieza	\$37,860.31
5151000259-56	COMPUTADORA PARA ESCRITORIO: INCLUYE CPU, TECLADO, MOUSE, MONITOR, LICENCIA	1	\$37,860.31	Pieza	\$37,860.31
5151000259-57	COMPUTADORA PARA ESCRITORIO: INCLUYE CPU, TECLADO, MOUSE, MONITOR, LICENCIA	1	\$37,860.31	Pieza	\$37,860.31
5151000259-58	COMPUTADORA PARA ESCRITORIO: INCLUYE CPU, TECLADO, MOUSE, MONITOR, LICENCIA	1	\$37,860.31	Pieza	\$37,860.31
5151000259-59	COMPUTADORA PARA ESCRITORIO: INCLUYE CPU, TECLADO, MOUSE, MONITOR, LICENCIA	1	\$37,860.31	Pieza	\$37,860.31
5151000259-6	COMPUTADORA PARA ESCRITORIO: INCLUYE CPU, TECLADO, MOUSE, MONITOR, LICENCIA	1	\$37,860.31	Pieza	\$37,860.31
5151000259-60	COMPUTADORA PARA ESCRITORIO: INCLUYE CPU, TECLADO, MOUSE, MONITOR, LICENCIA	1	\$37,860.31	Pieza	\$37,860.31
5151000259-61	COMPUTADORA PARA ESCRITORIO: INCLUYE CPU, TECLADO, MOUSE, MONITOR, LICENCIA	1	\$37,860.31	Pieza	\$37,860.31



COMISIÓN ESTATAL DEL SISTEMA PENITENCIARIO DE QUERÉTARO

Libro de Inventario de Bienes Muebles e Inmuebles Al 31 de diciembre de 2023

Usu: supervisor
Rep: rptActivosConac1

Fecha y hora de Impresión | 03/ene./2024
07:23 p. m.
Página: 125 de: 291

CIFRAS EN PESOS Y CENTAVOS (1)

NÚMERO DE INVENTARIO (2)	DESCRIPCIÓN (3)	CANTIDAD (4)	COSTO UNITARIO (5)	UNIDAD DE MEDIDA (6)	MONTO (7)
5151000259-62	COMPUTADORA PARA ESCRITORIO: INCLUYE CPU, TECLADO, MOUSE, MONITOR, LICENCIA	1	\$37,860.31	Pieza	\$37,860.31
5151000259-63	COMPUTADORA PARA ESCRITORIO: INCLUYE CPU, TECLADO, MOUSE, MONITOR, LICENCIA	1	\$37,860.31	Pieza	\$37,860.31
5151000259-64	COMPUTADORA PARA ESCRITORIO: INCLUYE CPU, TECLADO, MOUSE, MONITOR, LICENCIA	1	\$37,860.31	Pieza	\$37,860.31
5151000259-65	COMPUTADORA PARA ESCRITORIO: INCLUYE CPU, TECLADO, MOUSE, MONITOR, LICENCIA	1	\$37,860.31	Pieza	\$37,860.31
5151000259-66	COMPUTADORA PARA ESCRITORIO: INCLUYE CPU, TECLADO, MOUSE, MONITOR, LICENCIA	1	\$37,860.31	Pieza	\$37,860.31
5151000259-67	COMPUTADORA PARA ESCRITORIO: INCLUYE CPU, TECLADO, MOUSE, MONITOR, LICENCIA	1	\$37,860.31	Pieza	\$37,860.31
5151000259-68	COMPUTADORA PARA ESCRITORIO: INCLUYE CPU, TECLADO, MOUSE, MONITOR, LICENCIA	1	\$37,860.31	Pieza	\$37,860.31
5151000259-69	COMPUTADORA PARA ESCRITORIO: INCLUYE CPU, TECLADO, MOUSE, MONITOR, LICENCIA	1	\$37,860.31	Pieza	\$37,860.31
5151000259-7	COMPUTADORA PARA ESCRITORIO: INCLUYE CPU, TECLADO, MOUSE, MONITOR, LICENCIA	1	\$37,860.31	Pieza	\$37,860.31
5151000259-70	COMPUTADORA PARA ESCRITORIO: INCLUYE CPU, TECLADO, MOUSE, MONITOR, LICENCIA	1	\$37,860.31	Pieza	\$37,860.31
5151000259-71	COMPUTADORA PARA ESCRITORIO: INCLUYE CPU, TECLADO, MOUSE, MONITOR, LICENCIA	1	\$37,860.31	Pieza	\$37,860.31
5151000259-72	COMPUTADORA PARA ESCRITORIO: INCLUYE CPU, TECLADO, MOUSE, MONITOR, LICENCIA	1	\$37,860.31	Pieza	\$37,860.31
5151000259-73	COMPUTADORA PARA ESCRITORIO: INCLUYE CPU, TECLADO, MOUSE, MONITOR, LICENCIA	1	\$37,860.31	Pieza	\$37,860.31
5151000259-74	COMPUTADORA PARA ESCRITORIO: INCLUYE CPU, TECLADO, MOUSE, MONITOR, LICENCIA	1	\$37,860.31	Pieza	\$37,860.31
5151000259-75	COMPUTADORA PARA ESCRITORIO: INCLUYE CPU, TECLADO, MOUSE, MONITOR, LICENCIA	1	\$37,860.31	Pieza	\$37,860.31
5151000259-76	COMPUTADORA PARA ESCRITORIO: INCLUYE CPU, TECLADO, MOUSE, MONITOR, LICENCIA	1	\$37,860.31	Pieza	\$37,860.31
5151000259-77	COMPUTADORA PARA ESCRITORIO: INCLUYE CPU, TECLADO, MOUSE, MONITOR, LICENCIA	1	\$37,860.31	Pieza	\$37,860.31
5151000259-78	COMPUTADORA PARA ESCRITORIO: INCLUYE CPU, TECLADO, MOUSE, MONITOR, LICENCIA	1	\$37,860.31	Pieza	\$37,860.31
5151000259-79	COMPUTADORA PARA ESCRITORIO: INCLUYE CPU, TECLADO, MOUSE, MONITOR, LICENCIA	1	\$37,860.31	Pieza	\$37,860.31
5151000259-8	COMPUTADORA PARA ESCRITORIO: INCLUYE CPU, TECLADO, MOUSE, MONITOR, LICENCIA	1	\$37,860.31	Pieza	\$37,860.31
5151000259-80	COMPUTADORA PARA ESCRITORIO: INCLUYE CPU, TECLADO, MOUSE, MONITOR, LICENCIA	1	\$37,860.31	Pieza	\$37,860.31



COMISIÓN ESTATAL DEL SISTEMA PENITENCIARIO DE QUERÉTARO

Libro de Inventario de Bienes Muebles e Inmuebles Al 31 de diciembre de 2023

Usu: supervisor
Rep: rptActivosConac1

Fecha y hora de Impresión | 03/ene./2024
07:23 p. m.
Página: 126 de: 291

CIFRAS EN PESOS Y CENTAVOS (1)

NÚMERO DE INVENTARIO (2)	DESCRIPCIÓN (3)	CANTIDAD (4)	COSTO UNITARIO (5)	UNIDAD DE MEDIDA (6)	MONTO (7)
5151000259-81	COMPUTADORA PARA ESCRITORIO: INCLUYE CPU, TECLADO, MOUSE, MONITOR, LICENCIA	1	\$37,860.31	Pieza	\$37,860.31
5151000259-82	COMPUTADORA PARA ESCRITORIO: INCLUYE CPU, TECLADO, MOUSE, MONITOR, LICENCIA	1	\$37,860.31	Pieza	\$37,860.31
5151000259-83	COMPUTADORA PARA ESCRITORIO: INCLUYE CPU, TECLADO, MOUSE, MONITOR, LICENCIA	1	\$37,860.31	Pieza	\$37,860.31
5151000259-84	COMPUTADORA PARA ESCRITORIO: INCLUYE CPU, TECLADO, MOUSE, MONITOR, LICENCIA	1	\$37,860.31	Pieza	\$37,860.31
5151000259-85	COMPUTADORA PARA ESCRITORIO: INCLUYE CPU, TECLADO, MOUSE, MONITOR, LICENCIA	1	\$37,860.31	Pieza	\$37,860.31
5151000259-86	COMPUTADORA PARA ESCRITORIO: INCLUYE CPU, TECLADO, MOUSE, MONITOR, LICENCIA	1	\$37,860.31	Pieza	\$37,860.31
5151000259-87	COMPUTADORA PARA ESCRITORIO: INCLUYE CPU, TECLADO, MOUSE, MONITOR, LICENCIA	1	\$37,860.31	Pieza	\$37,860.31
5151000259-88	COMPUTADORA PARA ESCRITORIO: INCLUYE CPU, TECLADO, MOUSE, MONITOR, LICENCIA	1	\$37,860.31	Pieza	\$37,860.31
5151000259-89	COMPUTADORA PARA ESCRITORIO: INCLUYE CPU, TECLADO, MOUSE, MONITOR, LICENCIA	1	\$37,860.31	Pieza	\$37,860.31
5151000259-9	COMPUTADORA PARA ESCRITORIO: INCLUYE CPU, TECLADO, MOUSE, MONITOR, LICENCIA	1	\$37,860.31	Pieza	\$37,860.31
5151000259-90	COMPUTADORA PARA ESCRITORIO: INCLUYE CPU, TECLADO, MOUSE, MONITOR, LICENCIA	1	\$37,860.31	Pieza	\$37,860.31
5151000259-91	COMPUTADORA PARA ESCRITORIO: INCLUYE CPU, TECLADO, MOUSE, MONITOR, LICENCIA	1	\$37,860.31	Pieza	\$37,860.31
5151000259-92	COMPUTADORA PARA ESCRITORIO: INCLUYE CPU, TECLADO, MOUSE, MONITOR, LICENCIA	1	\$37,860.31	Pieza	\$37,860.31
5151000259-93	COMPUTADORA PARA ESCRITORIO: INCLUYE CPU, TECLADO, MOUSE, MONITOR, LICENCIA	1	\$37,860.31	Pieza	\$37,860.31
5151000259-94	COMPUTADORA PARA ESCRITORIO: INCLUYE CPU, TECLADO, MOUSE, MONITOR, LICENCIA	1	\$37,860.31	Pieza	\$37,860.31
5151000259-95	COMPUTADORA PARA ESCRITORIO: INCLUYE CPU, TECLADO, MOUSE, MONITOR, LICENCIA	1	\$37,860.31	Pieza	\$37,860.31
5151000259-96	COMPUTADORA PARA ESCRITORIO: INCLUYE CPU, TECLADO, MOUSE, MONITOR, LICENCIA	1	\$37,860.31	Pieza	\$37,860.31
5151000259-97	COMPUTADORA PARA ESCRITORIO: INCLUYE CPU, TECLADO, MOUSE, MONITOR, LICENCIA	1	\$37,860.31	Pieza	\$37,860.31
5151000259-98	COMPUTADORA PARA ESCRITORIO: INCLUYE CPU, TECLADO, MOUSE, MONITOR, LICENCIA	1	\$37,860.31	Pieza	\$37,860.31
5151000259-99	COMPUTADORA PARA ESCRITORIO: INCLUYE CPU, TECLADO, MOUSE, MONITOR, LICENCIA	1	\$37,860.31	Pieza	\$37,860.31
5151000260-1	COMPUTADORA PORTATIL, INCLUYE LICENCIA Y MALETIN	1	\$64,569.08	Pieza	\$64,569.08
5151000260-10	COMPUTADORA PORTATIL, INCLUYE LICENCIA Y MALETIN	1	\$64,569.08	Pieza	\$64,569.08



COMISIÓN ESTATAL DEL SISTEMA PENITENCIARIO DE QUERÉTARO

Libro de Inventario de Bienes Muebles e Inmuebles Al 31 de diciembre de 2023

Utr: supervisor
Rep: rptActivosConac1

Fecha y hora de Impresión | 03/ene./2024
07:23 p. m.
Página: 127 de: 291

CIFRAS EN PESOS Y CENTAVOS (1)

NÚMERO DE INVENTARIO (2)	DESCRIPCIÓN (3)	CANTIDAD (4)	COSTO UNITARIO (5)	UNIDAD DE MEDIDA (6)	MONTO (7)
5151000260-11	COMPUTADORA PORTATIL, INCLUYE LICENCIA Y MALETIN	1	\$64,569.08	Pieza	\$64,569.08
5151000260-12	COMPUTADORA PORTATIL, INCLUYE LICENCIA Y MALETIN	1	\$64,569.08	Pieza	\$64,569.08
5151000260-13	COMPUTADORA PORTATIL, INCLUYE LICENCIA Y MALETIN	1	\$64,569.08	Pieza	\$64,569.08
5151000260-14	COMPUTADORA PORTATIL, INCLUYE LICENCIA Y MALETIN	1	\$59,595.00	Pieza	\$59,595.00
5151000260-15	COMPUTADORA PORTATIL, INCLUYE LICENCIA Y MALETIN	1	\$59,595.00	Pieza	\$59,595.00
5151000260-16	COMPUTADORA PORTATIL, INCLUYE LICENCIA Y MALETIN	1	\$59,595.00	Pieza	\$59,595.00
5151000260-17	COMPUTADORA PORTATIL, INCLUYE LICENCIA Y MALETIN	1	\$59,595.00	Pieza	\$59,595.00
5151000260-18	COMPUTADORA PORTATIL, INCLUYE LICENCIA Y MALETIN	1	\$59,595.00	Pieza	\$59,595.00
5151000260-19	COMPUTADORA PORTATIL, INCLUYE LICENCIA Y MALETIN	1	\$59,595.00	Pieza	\$59,595.00
5151000260-2	COMPUTADORA PORTATIL, INCLUYE LICENCIA Y MALETIN	1	\$64,569.08	Pieza	\$64,569.08
5151000260-20	COMPUTADORA PORTATIL, INCLUYE LICENCIA Y MALETIN	1	\$59,595.00	Pieza	\$59,595.00
5151000260-21	COMPUTADORA PORTATIL, INCLUYE LICENCIA Y MALETIN	1	\$59,595.00	Pieza	\$59,595.00
5151000260-22	COMPUTADORA PORTATIL, INCLUYE LICENCIA Y MALETIN	1	\$59,595.00	Pieza	\$59,595.00
5151000260-23	COMPUTADORA PORTATIL, INCLUYE LICENCIA Y MALETIN	1	\$59,595.00	Pieza	\$59,595.00
5151000260-3	COMPUTADORA PORTATIL, INCLUYE LICENCIA Y MALETIN	1	\$64,569.08	Pieza	\$64,569.08
5151000260-4	COMPUTADORA PORTATIL, INCLUYE LICENCIA Y MALETIN	1	\$64,569.08	Pieza	\$64,569.08
5151000260-5	COMPUTADORA PORTATIL, INCLUYE LICENCIA Y MALETIN	1	\$64,569.08	Pieza	\$64,569.08
5151000260-6	COMPUTADORA PORTATIL, INCLUYE LICENCIA Y MALETIN	1	\$64,569.08	Pieza	\$64,569.08
5151000260-7	COMPUTADORA PORTATIL, INCLUYE LICENCIA Y MALETIN	1	\$64,569.08	Pieza	\$64,569.08
5151000260-8	COMPUTADORA PORTATIL, INCLUYE LICENCIA Y MALETIN	1	\$64,569.08	Pieza	\$64,569.08
5151000260-9	COMPUTADORA PORTATIL, INCLUYE LICENCIA Y MALETIN	1	\$64,569.08	Pieza	\$64,569.08
5151000261-1	IMPRESORA A COLOR	1	\$17,052.00	Pieza	\$17,052.00
5151000261-2	IMPRESORA A COLOR	1	\$17,052.00	Pieza	\$17,052.00
5151000261-3	IMPRESORA A COLOR	1	\$17,052.00	Pieza	\$17,052.00
5151000261-4	IMPRESORA A COLOR	1	\$17,052.00	Pieza	\$17,052.00
5151000261-5	IMPRESORA A COLOR	1	\$17,052.00	Pieza	\$17,052.00
5151000261-6	IMPRESORA A COLOR	1	\$17,052.00	Pieza	\$17,052.00
5151000262-1	IMPRESORA MONOCRÓMATICA	1	\$14,964.00	Pieza	\$14,964.00
5151000262-10	IMPRESORA MONOCRÓMATICA	1	\$14,964.00	Pieza	\$14,964.00
5151000262-11	IMPRESORA MONOCRÓMATICA	1	\$14,964.00	Pieza	\$14,964.00



COMISIÓN ESTATAL DEL SISTEMA PENITENCIARIO DE QUERÉTARO

Libro de Inventario de Bienes Muebles e Inmuebles Al 31 de diciembre de 2023

Usu: supervisor
Rep: rptActivosConac1

Fecha y hora de Impresión | 03/ene./2024
07:23 p. m.
Página: 128 de: 291

CIFRAS EN PESOS Y CENTAVOS (1)

NÚMERO DE INVENTARIO (2)	DESCRIPCIÓN (3)	CANTIDAD (4)	COSTO UNITARIO (5)	UNIDAD DE MEDIDA (6)	MONTO (7)
5151000262-12	IMPRESORA MONOCRÓMATICA	1	\$14,964.00	Pieza	\$14,964.00
5151000262-13	IMPRESORA MONOCRÓMATICA	1	\$14,964.00	Pieza	\$14,964.00
5151000262-2	IMPRESORA MONOCRÓMATICA	1	\$14,964.00	Pieza	\$14,964.00
5151000262-3	IMPRESORA MONOCRÓMATICA	1	\$14,964.00	Pieza	\$14,964.00
5151000262-4	IMPRESORA MONOCRÓMATICA	1	\$14,964.00	Pieza	\$14,964.00
5151000262-5	IMPRESORA MONOCRÓMATICA	1	\$14,964.00	Pieza	\$14,964.00
5151000262-6	IMPRESORA MONOCRÓMATICA	1	\$14,964.00	Pieza	\$14,964.00
5151000262-7	IMPRESORA MONOCRÓMATICA	1	\$14,964.00	Pieza	\$14,964.00
5151000262-8	IMPRESORA MONOCRÓMATICA	1	\$14,964.00	Pieza	\$14,964.00
5151000262-9	IMPRESORA MONOCRÓMATICA	1	\$14,964.00	Pieza	\$14,964.00
5151000264-1	ESCÁNER	1	\$26,916.64	Pieza	\$26,916.64
5151000264-2	ESCÁNER	1	\$26,916.64	Pieza	\$26,916.64
5151000264-3	ESCÁNER	1	\$26,916.64	Pieza	\$26,916.64
5151000264-4	ESCÁNER	1	\$26,916.64	Pieza	\$26,916.64
5151000264-5	ESCÁNER	1	\$26,916.64	Pieza	\$26,916.64
5151000264-6	ESCÁNER	1	\$26,916.64	Pieza	\$26,916.64
5151000264-7	ESCÁNER	1	\$26,916.64	Pieza	\$26,916.64
5151000264-8	ESCÁNER	1	\$26,916.64	Pieza	\$26,916.64
5151000264-9	ESCÁNER DE PRODUCCION DE ALIMENTACION DE HOJAS DR-G2110, VELOCIDAD DE ESCANEEO 110PPM/220 IPM, DETECCION DE DOBLE HOJA Y RECUPERACION RAPIDA DE SISTEMA, TRES LINEAS DE SENSOR PARA ALTA VELOCIDAD Y ALTA CALIDAD DE ESCANEOS, ALIMENTACION DE DOCTOS	1	\$85,840.00	Pieza	\$85,840.00
5151000265-1	ESCÁNER USO RUDO	1	\$137,135.20	Pieza	\$137,135.20
5151000266-1	PROYECTOR	1	\$17,626.20	Pieza	\$17,626.20
5151000266-10	PROYECTOR	1	\$17,626.20	Pieza	\$17,626.20
5151000266-2	PROYECTOR	1	\$17,626.20	Pieza	\$17,626.20
5151000266-3	PROYECTOR	1	\$17,626.20	Pieza	\$17,626.20
5151000266-4	PROYECTOR	1	\$17,626.20	Pieza	\$17,626.20
5151000266-5	PROYECTOR	1	\$17,626.20	Pieza	\$17,626.20
5151000266-6	PROYECTOR	1	\$17,626.20	Pieza	\$17,626.20
5151000266-7	PROYECTOR	1	\$17,626.20	Pieza	\$17,626.20



COMISIÓN ESTATAL DEL SISTEMA PENITENCIARIO DE QUERÉTARO

Libro de Inventario de Bienes Muebles e Inmuebles Al 31 de diciembre de 2023

Utr: supervisor
Rep: rptActivosConac1

Fecha y hora de Impresión | 03/ene./2024
07:23 p. m.
Página: 129 de: 291

CIFRAS EN PESOS Y CENTAVOS (1)

NÚMERO DE INVENTARIO (2)	DESCRIPCIÓN (3)	CANTIDAD (4)	COSTO UNITARIO (5)	UNIDAD DE MEDIDA (6)	MONTO (7)
5151000266-8	PROYECTOR	1	\$17,626.20	Pieza	\$17,626.20
5151000266-9	PROYECTOR	1	\$17,626.20	Pieza	\$17,626.20
5151000267-1	NOBREAK PARA SITE	1	\$44,002.28	Pieza	\$44,002.28
5151000267-2	NOBREAK PARA SITE	1	\$44,002.28	Pieza	\$44,002.28
5151000267-3	NOBREAK PARA SITE	1	\$44,002.28	Pieza	\$44,002.28
5151000267-4	NOBREAK PARA SITE	1	\$44,002.28	Pieza	\$44,002.28
5151000267-5	NOBREAK PARA SITE	1	\$44,002.28	Pieza	\$44,002.28
5151000267-6	NOBREAK PARA SITE	1	\$44,002.28	Pieza	\$44,002.28
5151000267-7	NOBREAK PARA SITE	1	\$44,002.28	Pieza	\$44,002.28
5151000267-8	NOBREAK PARA SITE	1	\$44,002.28	Pieza	\$44,002.28
5151000268-1	TABLETA, INCLUYE CHIP Y FUNDA.	1	\$30,158.84	Pieza	\$30,158.84
5151000268-2	TABLETA, INCLUYE CHIP Y FUNDA.	1	\$30,158.84	Pieza	\$30,158.84
5151000268-3	TABLETA, INCLUYE CHIP Y FUNDA.	1	\$30,158.84	Pieza	\$30,158.84
5151000268-4	TABLETA, INCLUYE CHIP Y FUNDA.	1	\$30,158.84	Pieza	\$30,158.84
5151000268-5	TABLETA, INCLUYE CHIP Y FUNDA.	1	\$30,158.84	Pieza	\$30,158.84
5151000268-6	TABLETA, INCLUYE CHIP Y FUNDA.	1	\$30,158.84	Pieza	\$30,158.84
5151000268-7	TABLETA, INCLUYE CHIP Y FUNDA.	1	\$30,158.84	Pieza	\$30,158.84
5151000268-8	TABLETA, INCLUYE CHIP Y FUNDA.	1	\$34,499.56	Pieza	\$34,499.56
5151000268-9	TABLETA, INCLUYE CHIP Y FUNDA.	1	\$34,499.56	Pieza	\$34,499.56
5151000270-1	COMPUTADORA PORTATIL DELL LATITUDE 5520, PROCESOR INTEL CORE i5-1135G7, WINDOWS 10 PRO 64, MICROSOFT OPEN OFFICE STD 2019 GARANTÍA EN SITIO Y MALETÍN	1	\$38,860.00	Pieza	\$38,860.00
5151000271-1	IMPRESORA MONOCROMATICA IMPRESORA LASER MARCA HP MODELO LASERJET ENTERPRISE M507DN VELOCIDAD DE IMPRESIÓN EN NEGRO (NORMAL,CARTA) HASTA 45 PPM (PREDETERMINADO)	1	\$9,713.84	Pieza	\$9,713.84
5151000271-3	IMPRESORA MONOCROMATICA IMPRESORA LASER MARCA HP MODELO LASERJET ENTERPRISE M507DN VELOCIDAD DE IMPRESIÓN EN NEGRO (NORMAL,CARTA) HASTA 45 PPM (PREDETERMINADO)	1	\$9,713.84	Pieza	\$9,713.84
5151000274-1	TABLETA DE USO RUDO, DE 8"	1	\$13,420.71	Pieza	\$13,420.71
5151000274-10	TABLETA DE USO RUDO, DE 8"	1	\$13,420.71	Pieza	\$13,420.71
5151000274-11	TABLETA DE USO RUDO, DE 8"	1	\$13,420.71	Pieza	\$13,420.71
5151000274-12	TABLETA DE USO RUDO, DE 8"	1	\$13,420.71	Pieza	\$13,420.71
5151000274-13	TABLETA DE USO RUDO, DE 8"	1	\$13,420.71	Pieza	\$13,420.71



COMISIÓN ESTATAL DEL SISTEMA PENITENCIARIO DE QUERÉTARO

Libro de Inventario de Bienes Muebles e Inmuebles Al 31 de diciembre de 2023

Usu: supervisor
Rep: rptActivosConac1

Fecha y hora de Impresión | 03/ene./2024
07:23 p. m.
Página: 130 de: 291

CIFRAS EN PESOS Y CENTAVOS (1)

NÚMERO DE INVENTARIO (2)	DESCRIPCIÓN (3)	CANTIDAD (4)	COSTO UNITARIO (5)	UNIDAD DE MEDIDA (6)	MONTO (7)
5151000274-14	TABLETA DE USO RUDO, DE 8"	1	\$13,420.71	Pieza	\$13,420.71
5151000274-15	TABLETA DE USO RUDO, DE 8"	1	\$13,420.71	Pieza	\$13,420.71
5151000274-16	TABLETA DE USO RUDO, DE 8"	1	\$13,420.71	Pieza	\$13,420.71
5151000274-17	TABLETA DE USO RUDO, DE 8"	1	\$13,420.71	Pieza	\$13,420.71
5151000274-18	TABLETA DE USO RUDO, DE 8"	1	\$13,420.71	Pieza	\$13,420.71
5151000274-19	TABLETA DE USO RUDO, DE 8"	1	\$13,420.71	Pieza	\$13,420.71
5151000274-2	TABLETA DE USO RUDO, DE 8"	1	\$13,420.71	Pieza	\$13,420.71
5151000274-20	TABLETA DE USO RUDO, DE 8"	1	\$13,420.71	Pieza	\$13,420.71
5151000274-21	TABLETA DE USO RUDO, DE 8"	1	\$13,420.71	Pieza	\$13,420.71
5151000274-22	TABLETA DE USO RUDO, DE 8"	1	\$13,420.71	Pieza	\$13,420.71
5151000274-23	TABLETA DE USO RUDO, DE 8"	1	\$13,420.71	Pieza	\$13,420.71
5151000274-24	TABLETA DE USO RUDO, DE 8"	1	\$13,420.71	Pieza	\$13,420.71
5151000274-25	TABLETA DE USO RUDO, DE 8"	1	\$13,420.71	Pieza	\$13,420.71
5151000274-3	TABLETA DE USO RUDO, DE 8"	1	\$13,420.71	Pieza	\$13,420.71
5151000274-4	TABLETA DE USO RUDO, DE 8"	1	\$13,420.71	Pieza	\$13,420.71
5151000274-5	TABLETA DE USO RUDO, DE 8"	1	\$13,420.71	Pieza	\$13,420.71
5151000274-6	TABLETA DE USO RUDO, DE 8"	1	\$13,420.71	Pieza	\$13,420.71
5151000274-7	TABLETA DE USO RUDO, DE 8"	1	\$13,420.71	Pieza	\$13,420.71
5151000274-8	TABLETA DE USO RUDO, DE 8"	1	\$13,420.71	Pieza	\$13,420.71
5151000274-9	TABLETA DE USO RUDO, DE 8"	1	\$13,420.71	Pieza	\$13,420.71
5151000277-1	LAPTOP 13", CPU 8N RAM 16 GB 512 GB SSD, COLOR GRIS ESPACIAL	1	\$40,484.00	Pieza	\$40,484.00
5151000278-1	SERVICIO DE SUMINISTRO E INSTALACIÓN DE UNA COMPUTADORA CON SOFTWARE PRECARGADO.	1	\$61,014.49	Pieza	\$61,014.49
5151000281-1	Suministro e instalación de estación maestra de video IP, unidad autónoma con pantalla sensible	1	\$68,894.91	Pieza	\$68,894.91
5151000282-1	Suministro e instalación de intercomunicador con video IP	1	\$29,474.96	Pieza	\$29,474.96
5151000282-2	Suministro e instalación de intercomunicador con video IP	1	\$29,474.96	Pieza	\$29,474.96
5151000282-3	Suministro e instalación de intercomunicador con video IP	1	\$29,474.96	Pieza	\$29,474.96
5151000283-1	Suministro e instalación de un Sistema de cámaras hemisféricas	1	\$44,414.94	Pieza	\$44,414.94
5151000283-2	Suministro e instalación de un Sistema de cámaras hemisféricas	1	\$44,414.94	Pieza	\$44,414.94
5151000283-3	Suministro e instalación de un Sistema de cámaras hemisféricas	1	\$44,414.94	Pieza	\$44,414.94



COMISIÓN ESTATAL DEL SISTEMA PENITENCIARIO DE QUERÉTARO

Libro de Inventario de Bienes Muebles e Inmuebles Al 31 de diciembre de 2023

Utr: supervisor
Rep: rptActivosConac1

Fecha y hora de Impresión | 03/ene./2024
07:23 p. m.
Página: 131 de: 291

CIFRAS EN PESOS Y CENTAVOS (1)

NÚMERO DE INVENTARIO (2)	DESCRIPCIÓN (3)	CANTIDAD (4)	COSTO UNITARIO (5)	UNIDAD DE MEDIDA (6)	MONTO (7)
5151000284-1	Suministro e instalación de servidor de datos	1	\$335,924.53	Pieza	\$335,924.53
5151000285-1	Suministro e instalación de conmutador de administración de red 24-PORT	1	\$306,640.68	Pieza	\$306,640.68
5151000286-1	Suministro e instalación de administración de red 8GE	1	\$201,883.49	Pieza	\$201,883.49
5151000286-2	Suministro e instalación de administración de red 8GE	1	\$201,883.49	Pieza	\$201,883.49
5151000286-3	Suministro e instalación de administración de red 8GE	1	\$201,883.49	Pieza	\$201,883.49
5151000287-1	Suministro e instalación de rack de red/ servidor IT con puertas ventiladas	1	\$241,673.65	Pieza	\$241,673.65
5151000288-1	Suministro e instalación de no break UPS 30000	1	\$81,603.26	Pieza	\$81,603.26
5151000289-1	Suministro e instalación UPS 1000 VA 120 V	1	\$50,534.61	Pieza	\$50,534.61
5151000289-2	Suministro e instalación UPS 1000 VA 120 V	1	\$50,534.61	Pieza	\$50,534.61
5151000289-3	Suministro e instalación UPS 1000 VA 120 V	1	\$50,534.61	Pieza	\$50,534.61
5151000290-1	UPS ONLINE DE DOBLE CONVERSIÓN	1	\$20,976.05	Pieza	\$20,976.05
5151000290-2	UPS ONLINE DE DOBLE CONVERSIÓN	1	\$20,976.05	Pieza	\$20,976.05
5151000290-3	UPS ONLINE DE DOBLE CONVERSIÓN	1	\$20,976.05	Pieza	\$20,976.05
5151000290-4	UPS ONLINE DE DOBLE CONVERSIÓN	1	\$20,976.05	Pieza	\$20,976.05
5151000291-1	MAC MINI CHIP M1 DE APPLE CPU DE 8 NÚCLEOS	1	\$24,516.60	Pieza	\$24,516.60
5151000292-1	MONITORES PARA UNIDADES VEHICULARES	1	\$7,535.36	Pieza	\$7,535.36
5151000292-10	MONITORES PARA UNIDADES VEHICULARES	1	\$7,535.36	Pieza	\$7,535.36
5151000292-11	MONITORES PARA UNIDADES VEHICULARES	1	\$7,535.36	Pieza	\$7,535.36
5151000292-12	MONITORES PARA UNIDADES VEHICULARES	1	\$7,535.36	Pieza	\$7,535.36
5151000292-13	MONITORES PARA UNIDADES VEHICULARES	1	\$7,535.36	Pieza	\$7,535.36
5151000292-14	MONITORES PARA UNIDADES VEHICULARES	1	\$7,535.36	Pieza	\$7,535.36
5151000292-15	MONITORES PARA UNIDADES VEHICULARES	1	\$7,535.36	Pieza	\$7,535.36
5151000292-16	MONITORES PARA UNIDADES VEHICULARES	1	\$7,535.36	Pieza	\$7,535.36
5151000292-17	MONITORES PARA UNIDADES VEHICULARES	1	\$7,535.36	Pieza	\$7,535.36
5151000292-18	MONITORES PARA UNIDADES VEHICULARES	1	\$7,535.36	Pieza	\$7,535.36
5151000292-19	MONITORES PARA UNIDADES VEHICULARES	1	\$7,535.36	Pieza	\$7,535.36
5151000292-2	MONITORES PARA UNIDADES VEHICULARES	1	\$7,535.36	Pieza	\$7,535.36
5151000292-20	MONITORES PARA UNIDADES VEHICULARES	1	\$7,535.36	Pieza	\$7,535.36
5151000292-21	MONITORES PARA UNIDADES VEHICULARES	1	\$7,535.36	Pieza	\$7,535.36
5151000292-22	MONITORES PARA UNIDADES VEHICULARES	1	\$7,535.36	Pieza	\$7,535.36



COMISIÓN ESTATAL DEL SISTEMA PENITENCIARIO DE QUERÉTARO

QUERÉTARO

Libro de Inventario de Bienes Muebles e Inmuebles

Al 31 de diciembre de 2023

Utr: supervisor
Rep: rptActivosConac1

Fecha y hora de Impresión | 03/ene./2024
07:23 p. m.
Página: 132 de: 291

CIFRAS EN PESOS Y CENTAVOS (1)

NÚMERO DE INVENTARIO (2)	DESCRIPCIÓN (3)	CANTIDAD (4)	COSTO UNITARIO (5)	UNIDAD DE MEDIDA (6)	MONTO (7)
5151000292-3	MONITORES PARA UNIDADES VEHICULARES	1	\$7,535.36	Pieza	\$7,535.36
5151000292-4	MONITORES PARA UNIDADES VEHICULARES	1	\$7,535.36	Pieza	\$7,535.36
5151000292-5	MONITORES PARA UNIDADES VEHICULARES	1	\$7,535.36	Pieza	\$7,535.36
5151000292-6	MONITORES PARA UNIDADES VEHICULARES	1	\$7,535.36	Pieza	\$7,535.36
5151000292-7	MONITORES PARA UNIDADES VEHICULARES	1	\$7,535.36	Pieza	\$7,535.36
5151000292-8	MONITORES PARA UNIDADES VEHICULARES	1	\$7,535.36	Pieza	\$7,535.36
5151000292-9	MONITORES PARA UNIDADES VEHICULARES	1	\$7,535.36	Pieza	\$7,535.36
5151000293-1	Suministro de equipo Switch Mod. X460- G2 24 10/100/1000 B	1	\$165,478.23	Pieza	\$165,478.23
5151000293-2	Suministro de equipo Switch Mod. X460- G2 24 10/100/1000 B	1	\$165,478.23	Pieza	\$165,478.23
5151000293-3	Suministro de equipo Switch Mod. X460- G2 24 10/100/1000 B	1	\$165,478.23	Pieza	\$165,478.23
5151000293-4	Suministro de equipo Switch Mod. X460- G2 24 10/100/1000 B	1	\$165,478.23	Pieza	\$165,478.23
5151000293-5	Suministro de equipo Switch Mod. X460- G2 24 10/100/1000 B	1	\$165,478.23	Pieza	\$165,478.23
5151000294-1	MONITOR DE VIDEOWALL DE 55", USO 24/7, 500 NITS DE BRILLO, UNION DE BISEL 3.5 MM, RESOLUCION DE 1920 X 1080 (FHD)	1	\$42,675.19	Pieza	\$42,675.19
5151000294-10	MONITOR DE VIDEOWALL DE 55", USO 24/7, 500 NITS DE BRILLO, UNION DE BISEL 3.5 MM, RESOLUCION DE 1920 X 1080 (FHD)	1	\$42,675.19	Pieza	\$42,675.19
5151000294-11	MONITOR DE VIDEOWALL DE 55", USO 24/7, 500 NITS DE BRILLO, UNION DE BISEL 3.5 MM, RESOLUCION DE 1920 X 1080 (FHD)	1	\$42,675.19	Pieza	\$42,675.19
5151000294-12	MONITOR DE VIDEOWALL DE 55", USO 24/7, 500 NITS DE BRILLO, UNION DE BISEL 3.5 MM, RESOLUCION DE 1920 X 1080 (FHD)	1	\$42,675.19	Pieza	\$42,675.19
5151000294-2	MONITOR DE VIDEOWALL DE 55", USO 24/7, 500 NITS DE BRILLO, UNION DE BISEL 3.5 MM, RESOLUCION DE 1920 X 1080 (FHD)	1	\$42,675.19	Pieza	\$42,675.19
5151000294-3	MONITOR DE VIDEOWALL DE 55", USO 24/7, 500 NITS DE BRILLO, UNION DE BISEL 3.5 MM, RESOLUCION DE 1920 X 1080 (FHD)	1	\$42,675.19	Pieza	\$42,675.19
5151000294-4	MONITOR DE VIDEOWALL DE 55", USO 24/7, 500 NITS DE BRILLO, UNION DE BISEL 3.5 MM, RESOLUCION DE 1920 X 1080 (FHD)	1	\$42,675.19	Pieza	\$42,675.19
5151000294-5	MONITOR DE VIDEOWALL DE 55", USO 24/7, 500 NITS DE BRILLO, UNION DE BISEL 3.5 MM, RESOLUCION DE 1920 X 1080 (FHD)	1	\$42,675.19	Pieza	\$42,675.19
5151000294-6	MONITOR DE VIDEOWALL DE 55", USO 24/7, 500 NITS DE BRILLO, UNION DE BISEL 3.5 MM, RESOLUCION DE 1920 X 1080 (FHD)	1	\$42,675.19	Pieza	\$42,675.19
5151000294-7	MONITOR DE VIDEOWALL DE 55", USO 24/7, 500 NITS DE BRILLO, UNION DE BISEL 3.5 MM, RESOLUCION DE 1920 X 1080 (FHD)	1	\$42,675.19	Pieza	\$42,675.19
5151000294-8	MONITOR DE VIDEOWALL DE 55", USO 24/7, 500 NITS DE BRILLO, UNION DE BISEL 3.5 MM, RESOLUCION DE 1920 X 1080 (FHD)	1	\$42,675.19	Pieza	\$42,675.19
5151000294-9	MONITOR DE VIDEOWALL DE 55", USO 24/7, 500 NITS DE BRILLO, UNION DE BISEL 3.5 MM, RESOLUCION DE 1920 X 1080 (FHD)	1	\$42,675.19	Pieza	\$42,675.19
5151000295-1	Acces Point UniFI HD 802.11ac Wave 2 MU-MIMO 4x4	1	\$8,677.96	Pieza	\$8,677.96



COMISIÓN ESTATAL DEL SISTEMA PENITENCIARIO DE QUERÉTARO

Libro de Inventario de Bienes Muebles e Inmuebles Al 31 de diciembre de 2023

Usu: supervisor
Rep: rptActivosConac1

Fecha y hora de Impresión | 03/ene./2024
07:23 p. m.
Página: 133 de: 291

CIFRAS EN PESOS Y CENTAVOS (1)

NÚMERO DE INVENTARIO (2)	DESCRIPCIÓN (3)	CANTIDAD (4)	COSTO UNITARIO (5)	UNIDAD DE MEDIDA (6)	MONTO (7)
5151000295-10	Acces Point UniFI HD 802.11ac Wave 2 MU-MIMO 4x4	1	\$8,677.96	Pieza	\$8,677.96
5151000295-2	Acces Point UniFI HD 802.11ac Wave 2 MU-MIMO 4x4	1	\$8,677.96	Pieza	\$8,677.96
5151000295-3	Acces Point UniFI HD 802.11ac Wave 2 MU-MIMO 4x4	1	\$8,677.96	Pieza	\$8,677.96
5151000295-4	Acces Point UniFI HD 802.11ac Wave 2 MU-MIMO 4x4	1	\$8,677.96	Pieza	\$8,677.96
5151000295-5	Acces Point UniFI HD 802.11ac Wave 2 MU-MIMO 4x4	1	\$8,677.96	Pieza	\$8,677.96
5151000295-6	Acces Point UniFI HD 802.11ac Wave 2 MU-MIMO 4x4	1	\$8,677.96	Pieza	\$8,677.96
5151000295-7	Acces Point UniFI HD 802.11ac Wave 2 MU-MIMO 4x4	1	\$8,677.96	Pieza	\$8,677.96
5151000295-8	Acces Point UniFI HD 802.11ac Wave 2 MU-MIMO 4x4	1	\$8,677.96	Pieza	\$8,677.96
5151000295-9	Acces Point UniFI HD 802.11ac Wave 2 MU-MIMO 4x4	1	\$8,677.96	Pieza	\$8,677.96
5151000296-1	ID SCREEN	1	\$23,211.60	Pieza	\$23,211.60
5151000296-10	ID SCREEN	1	\$23,211.60	Pieza	\$23,211.60
5151000296-11	ID SCREEN	1	\$23,211.60	Pieza	\$23,211.60
5151000296-12	ID SCREEN	1	\$23,211.60	Pieza	\$23,211.60
5151000296-13	ID SCREEN	1	\$23,211.60	Pieza	\$23,211.60
5151000296-14	ID SCREEN	1	\$23,211.60	Pieza	\$23,211.60
5151000296-15	ID SCREEN	1	\$23,211.60	Pieza	\$23,211.60
5151000296-16	ID SCREEN	1	\$23,211.60	Pieza	\$23,211.60
5151000296-17	ID SCREEN	1	\$23,211.60	Pieza	\$23,211.60
5151000296-18	ID SCREEN	1	\$23,211.60	Pieza	\$23,211.60
5151000296-19	ID SCREEN	1	\$23,211.60	Pieza	\$23,211.60
5151000296-2	ID SCREEN	1	\$23,211.60	Pieza	\$23,211.60
5151000296-20	ID SCREEN	1	\$23,211.60	Pieza	\$23,211.60
5151000296-3	ID SCREEN	1	\$23,211.60	Pieza	\$23,211.60
5151000296-4	ID SCREEN	1	\$23,211.60	Pieza	\$23,211.60
5151000296-5	ID SCREEN	1	\$23,211.60	Pieza	\$23,211.60
5151000296-6	ID SCREEN	1	\$23,211.60	Pieza	\$23,211.60
5151000296-7	ID SCREEN	1	\$23,211.60	Pieza	\$23,211.60
5151000296-8	ID SCREEN	1	\$23,211.60	Pieza	\$23,211.60
5151000296-9	ID SCREEN	1	\$23,211.60	Pieza	\$23,211.60
5151000297-1	UPS ONLINE	1	\$21,367.90	Pieza	\$21,367.90



COMISIÓN ESTATAL DEL SISTEMA PENITENCIARIO DE QUERÉTARO

Libro de Inventario de Bienes Muebles e Inmuebles Al 31 de diciembre de 2023

Usu: supervisor
Rep: rptActivosConac1

Fecha y hora de Impresión | 03/ene./2024
07:23 p. m.
Página: 134 de: 291

CIFRAS EN PESOS Y CENTAVOS (1)

NÚMERO DE INVENTARIO (2)	DESCRIPCIÓN (3)	CANTIDAD (4)	COSTO UNITARIO (5)	UNIDAD DE MEDIDA (6)	MONTO (7)
5151000297-10	UPS ONLINE	1	\$21,367.90	Pieza	\$21,367.90
5151000297-11	UPS ONLINE	1	\$21,367.90	Pieza	\$21,367.90
5151000297-12	UPS ONLINE	1	\$21,367.90	Pieza	\$21,367.90
5151000297-13	UPS ONLINE	1	\$21,367.90	Pieza	\$21,367.90
5151000297-14	UPS ONLINE	1	\$21,367.90	Pieza	\$21,367.90
5151000297-2	UPS ONLINE	1	\$21,367.90	Pieza	\$21,367.90
5151000297-3	UPS ONLINE	1	\$21,367.90	Pieza	\$21,367.90
5151000297-4	UPS ONLINE	1	\$21,367.90	Pieza	\$21,367.90
5151000297-5	UPS ONLINE	1	\$21,367.90	Pieza	\$21,367.90
5151000297-6	UPS ONLINE	1	\$21,367.90	Pieza	\$21,367.90
5151000297-7	UPS ONLINE	1	\$21,367.90	Pieza	\$21,367.90
5151000297-8	UPS ONLINE	1	\$21,367.90	Pieza	\$21,367.90
5151000297-9	UPS ONLINE	1	\$21,367.90	Pieza	\$21,367.90
5151000300-1	TABLETA PARA VIDEOS, IMÁGENES Y MUSICA	1	\$9,180.24	Pieza	\$9,180.24
5151000301-1	Sw HPE 5130-24 Puertos PoE - 2SFP+ 2XT	1	\$17,400.00	Pieza	\$17,400.00
5151000301-2	Sw HPE 5130-24 Puertos PoE - 2SFP+ 2XT	1	\$17,400.00	Pieza	\$17,400.00
5151000301-3	Sw HPE 5130-24 Puertos PoE - 2SFP+ 2XT	1	\$17,400.00	Pieza	\$17,400.00
5151000302-1	Monitor de Videowall de 55" marca samsung	1	\$42,675.19	Pieza	\$42,675.19
5151000302-2	Monitor de Videowall de 55" marca samsung	1	\$42,675.19	Pieza	\$42,675.19
5151000302-3	Monitor de Videowall de 55" marca samsung	1	\$42,675.19	Pieza	\$42,675.19
5151000302-4	Monitor de Videowall de 55" marca samsung	1	\$42,675.19	Pieza	\$42,675.19
5151000303-1	Equipo de videoconferencia logitech ralli incluye bocinas y 2 microfonos inteligente	1	\$77,944.44	Pieza	\$77,944.44
5151000304-1	Probador de video Android con pantalla LCD de 4.3" para IP 4K / HD-TVI (8MP)	1	\$10,758.11	Pieza	\$10,758.11
5151000304-2	Probador de video Android con pantalla LCD de 4.3" para IP 4K / HD-TVI (8MP)	1	\$10,758.11	Pieza	\$10,758.11
5151000306-10	SEAGATE DAHUA-ST10000NM001G DISCO DURO EMPRESARIAL DE 10 TB, EXOSX16, ESPECIAL PARA SERVIDORES, 4200 RPM, IDEAL PARA CENTRO DE DATOS, RAID Y VIGILANCIA CENTRALIZADA	1	\$24,201.39	Pieza	\$24,201.39
5151000306-11	SEAGATE DAHUA-ST10000NM001G DISCO DURO EMPRESARIAL DE 10 TB, EXOSX16, ESPECIAL PARA SERVIDORES, 4200 RPM, IDEAL PARA CENTRO DE DATOS, RAID Y VIGILANCIA CENTRALIZADA	1	\$24,201.39	Pieza	\$24,201.39
5151000306-12	SEAGATE DAHUA-ST10000NM001G DISCO DURO EMPRESARIAL DE 10 TB, EXOSX16, ESPECIAL PARA SERVIDORES, 4200 RPM, IDEAL PARA CENTRO DE DATOS, RAID Y VIGILANCIA CENTRALIZADA	1	\$24,201.39	Pieza	\$24,201.39



COMISIÓN ESTATAL DEL SISTEMA PENITENCIARIO DE QUERÉTARO

Libro de Inventario de Bienes Muebles e Inmuebles Al 31 de diciembre de 2023

Usu: supervisor
Rep: rptActivosConac1

Fecha y hora de Impresión | 03/ene./2024
07:23 p. m.
Página: 135 de: 291

CIFRAS EN PESOS Y CENTAVOS (1)

NÚMERO DE INVENTARIO (2)	DESCRIPCIÓN (3)	CANTIDAD (4)	COSTO UNITARIO (5)	UNIDAD DE MEDIDA (6)	MONTO (7)
5151000306-13	SEAGATE DAHUA-ST10000NM001G DISCO DURO EMPRESARIAL DE 10 TB, EXOSX16, ESPECIAL PARA SERVIDORES, 4200 RPM, IDEAL PARA CENTRO DE DATOS, RAID Y VIGILANCIA CENTRALIZADA	1	\$24,201.39	Pieza	\$24,201.39
5151000306-14	SEAGATE DAHUA-ST10000NM001G DISCO DURO EMPRESARIAL DE 10 TB, EXOSX16, ESPECIAL PARA SERVIDORES, 4200 RPM, IDEAL PARA CENTRO DE DATOS, RAID Y VIGILANCIA CENTRALIZADA	1	\$24,201.39	Pieza	\$24,201.39
5151000306-15	SEAGATE DAHUA-ST10000NM001G DISCO DURO EMPRESARIAL DE 10 TB, EXOSX16, ESPECIAL PARA SERVIDORES, 4200 RPM, IDEAL PARA CENTRO DE DATOS, RAID Y VIGILANCIA CENTRALIZADA	1	\$24,201.39	Pieza	\$24,201.39
5151000306-16	SEAGATE DAHUA-ST10000NM001G DISCO DURO EMPRESARIAL DE 10 TB, EXOSX16, ESPECIAL PARA SERVIDORES, 4200 RPM, IDEAL PARA CENTRO DE DATOS, RAID Y VIGILANCIA CENTRALIZADA	1	\$24,201.39	Pieza	\$24,201.39
5151000306-17	SEAGATE DAHUA-ST10000NM001G DISCO DURO EMPRESARIAL DE 10 TB, EXOSX16, ESPECIAL PARA SERVIDORES, 4200 RPM, IDEAL PARA CENTRO DE DATOS, RAID Y VIGILANCIA CENTRALIZADA	1	\$24,201.39	Pieza	\$24,201.39
5151000306-18	SEAGATE DAHUA-ST10000NM001G DISCO DURO EMPRESARIAL DE 10 TB, EXOSX16, ESPECIAL PARA SERVIDORES, 4200 RPM, IDEAL PARA CENTRO DE DATOS, RAID Y VIGILANCIA CENTRALIZADA	1	\$24,201.39	Pieza	\$24,201.39
5151000307-2	DAHUA EV S5024S-R SERVIDOR DE ALMACENAMIENTO IP, RENDIMIENTO DE GRABACION 640 Mbps	1	\$169,197.96	Pieza	\$169,197.96
5151000308-1	CONMUTADOR GOLD, TELEFONICO OPENCALL EXTENSIONES IP SIP ILIMITADAS, SERVIDOR HPE PROLIANT GEN10, INTEL XEON BRONZE 1.90 GHz, 16GB DDR4 4 X HPE DISCO DURO PARA SERVIDOR 4TB SATA III, 7200 RPM 3.5 6 Gbit/s	1	\$322,710.61	Pieza	\$322,710.61
5151000309-1	TELEFONO IP EMPRESARIAL PARA 4 LINEAS, CAPACIDAD DE AGREGAR HASTA 160 BLF CON 4 GXP2200EXT	1	\$10,423.30	Pieza	\$10,423.30
5151000309-2	TELEFONO IP EMPRESARIAL PARA 4 LINEAS, CAPACIDAD DE AGREGAR HASTA 160 BLF CON 4 GXP2200EXT	1	\$10,423.30	Pieza	\$10,423.30
5151000310-1	SWITCH ADMINISTRABLE L"+ DE 24 PUERTOS 10/100/1000T PoE+ CON 4 PUERTOS COMBO TP/SFP GIGABIT	1	\$46,764.29	Pieza	\$46,764.29
5151000310-2	SWITCH ADMINISTRABLE L"+ DE 24 PUERTOS 10/100/1000T PoE+ CON 4 PUERTOS COMBO TP/SFP GIGABIT	1	\$46,764.29	Pieza	\$46,764.29
5151000310-3	SWITCH ADMINISTRABLE L"+ DE 24 PUERTOS 10/100/1000T PoE+ CON 4 PUERTOS COMBO TP/SFP GIGABIT	1	\$46,764.29	Pieza	\$46,764.29
5151000310-4	SWITCH ADMINISTRABLE L"+ DE 24 PUERTOS 10/100/1000T PoE+ CON 4 PUERTOS COMBO TP/SFP GIGABIT	1	\$46,764.29	Pieza	\$46,764.29
5151000310-5	SWITCH ADMINISTRABLE L"+ DE 24 PUERTOS 10/100/1000T PoE+ CON 4 PUERTOS COMBO TP/SFP GIGABIT	1	\$46,764.29	Pieza	\$46,764.29
5151000310-6	SWITCH ADMINISTRABLE L"+ DE 24 PUERTOS 10/100/1000T PoE+ CON 4 PUERTOS COMBO TP/SFP GIGABIT	1	\$46,764.29	Pieza	\$46,764.29
5151000311-1	INTEL CORE 13-10110U 2.10 GHZ, 8GB, 256GBSSD, WINDOWS 10 PRO 64 Bit, MONITOR AOC ESSENTIAL-LINE 20E1H LED 19.5, HD, NEGRO, KIT DE TECLADO Y MOUSE LOGITXH	1	\$56,097.60	Pieza	\$56,097.60



COMISIÓN ESTATAL DEL SISTEMA PENITENCIARIO DE QUERÉTARO

Libro de Inventario de Bienes Muebles e Inmuebles Al 31 de diciembre de 2023

Usu: supervisor
Rep: rptActivosConac1

Fecha y hora de Impresión | 03/ene./2024
07:23 p. m.
Página: 136 de: 291

CIFRAS EN PESOS Y CENTAVOS (1)

NÚMERO DE INVENTARIO (2)	DESCRIPCIÓN (3)	CANTIDAD (4)	COSTO UNITARIO (5)	UNIDAD DE MEDIDA (6)	MONTO (7)
5151000311-2	INTEL CORE 13-10110U 2.10 GHZ, 8GB, 256GBSSD, WINDOWS 10 PRO 64 Bit, MONITOR AOC ESSENTIAL-LINE 20E1H LED 19.5, HD, NEGRO, KIT DE TECLADO Y MOUSE LOGITXH	1	\$56,097.60	Pieza	\$56,097.60
5151000312-1	UPS DE 30000 VA-3000W, TOPOLOGIA LINEA INTERACTIVA, ENTRADA 120 VCA, NEMA L5-30P, ONDA SENOIDAL PURA, TORRE O RACK 2UR, 8 TOMAS NEMA	1	\$111,531.68	Pieza	\$111,531.68
5151000312-2	UPS DE 30000 VA-3000W, TOPOLOGIA LINEA INTERACTIVA, ENTRADA 120 VCA, NEMA L5-30P, ONDA SENOIDAL PURA, TORRE O RACK 2UR, 8 TOMAS NEMA	1	\$111,531.68	Pieza	\$111,531.68
5151000313-1	MODULO DE EXPANSION PARA GXP2140, GXP2170 Y GXV3240	1	\$8,957.52	Pieza	\$8,957.52
5151000314-1	CONMUTADOR DE DATOS (SWITCH)	1	\$151,612.00	Pieza	\$151,612.00
5151000314-10	CONMUTADOR DE DATOS (SWITCH)	1	\$151,612.00	Pieza	\$151,612.00
5151000314-11	CONMUTADOR DE DATOS (SWITCH)	1	\$151,612.00	Pieza	\$151,612.00
5151000314-12	CONMUTADOR DE DATOS (SWITCH)	1	\$151,612.00	Pieza	\$151,612.00
5151000314-13	CONMUTADOR DE DATOS (SWITCH)	1	\$151,612.00	Pieza	\$151,612.00
5151000314-14	CONMUTADOR DE DATOS (SWITCH)	1	\$151,612.00	Pieza	\$151,612.00
5151000314-15	CONMUTADOR DE DATOS (SWITCH)	1	\$151,612.00	Pieza	\$151,612.00
5151000314-16	CONMUTADOR DE DATOS (SWITCH)	1	\$151,612.00	Pieza	\$151,612.00
5151000314-17	CONMUTADOR DE DATOS (SWITCH)	1	\$151,612.00	Pieza	\$151,612.00
5151000314-18	CONMUTADOR DE DATOS (SWITCH)	1	\$151,612.00	Pieza	\$151,612.00
5151000314-19	CONMUTADOR DE DATOS (SWITCH)	1	\$151,612.00	Pieza	\$151,612.00
5151000314-2	CONMUTADOR DE DATOS (SWITCH)	1	\$151,612.00	Pieza	\$151,612.00
5151000314-20	CONMUTADOR DE DATOS (SWITCH)	1	\$151,612.00	Pieza	\$151,612.00
5151000314-21	CONMUTADOR DE DATOS (SWITCH)	1	\$155,656.00	Pieza	\$155,656.00
5151000314-3	CONMUTADOR DE DATOS (SWITCH)	1	\$151,612.00	Pieza	\$151,612.00
5151000314-4	CONMUTADOR DE DATOS (SWITCH)	1	\$151,612.00	Pieza	\$151,612.00
5151000314-5	CONMUTADOR DE DATOS (SWITCH)	1	\$151,612.00	Pieza	\$151,612.00
5151000314-6	CONMUTADOR DE DATOS (SWITCH)	1	\$151,612.00	Pieza	\$151,612.00
5151000314-7	CONMUTADOR DE DATOS (SWITCH)	1	\$151,612.00	Pieza	\$151,612.00
5151000314-8	CONMUTADOR DE DATOS (SWITCH)	1	\$151,612.00	Pieza	\$151,612.00
5151000314-9	CONMUTADOR DE DATOS (SWITCH)	1	\$151,612.00	Pieza	\$151,612.00
5151000316-1	COMPUTADORA PROCESADOR: INTEL COREi7-13700 DE 13.a GENERACIÓN	1	\$23,200.00	Pieza	\$23,200.00



COMISIÓN ESTATAL DEL SISTEMA PENITENCIARIO DE QUERÉTARO

Libro de Inventario de Bienes Muebles e Inmuebles
Al 31 de diciembre de 2023

Usu: supervisor
Rep: rptActivosConac1

Fecha y hora de Impresión | 03/ene./2024
07:23 p. m.
Página: 137 de: 291

CIFRAS EN PESOS Y CENTAVOS
(1)

NÚMERO DE INVENTARIO (2)	DESCRIPCIÓN (3)	CANTIDAD (4)	COSTO UNITARIO (5)	UNIDAD DE MEDIDA (6)	MONTO (7)
5151000316-10	COMPUTADORA PROCESADOR: INTEL CORE _i 7-13700 DE 13.a GENERACIÓN	1	\$23,200.00	Pieza	\$23,200.00
5151000316-11	COMPUTADORA PROCESADOR: INTEL CORE _i 7-13700 DE 13.a GENERACIÓN	1	\$23,200.00	Pieza	\$23,200.00
5151000316-12	COMPUTADORA PROCESADOR: INTEL CORE _i 7-13700 DE 13.a GENERACIÓN	1	\$23,200.00	Pieza	\$23,200.00
5151000316-13	COMPUTADORA PROCESADOR: INTEL CORE _i 7-13700 DE 13.a GENERACIÓN	1	\$23,200.00	Pieza	\$23,200.00
5151000316-14	COMPUTADORA PROCESADOR: INTEL CORE _i 7-13700 DE 13.a GENERACIÓN	1	\$23,200.00	Pieza	\$23,200.00
5151000316-2	COMPUTADORA PROCESADOR: INTEL CORE _i 7-13700 DE 13.a GENERACIÓN	1	\$23,200.00	Pieza	\$23,200.00
5151000316-3	COMPUTADORA PROCESADOR: INTEL CORE _i 7-13700 DE 13.a GENERACIÓN	1	\$23,200.00	Pieza	\$23,200.00
5151000316-4	COMPUTADORA PROCESADOR: INTEL CORE _i 7-13700 DE 13.a GENERACIÓN	1	\$23,200.00	Pieza	\$23,200.00
5151000316-5	COMPUTADORA PROCESADOR: INTEL CORE _i 7-13700 DE 13.a GENERACIÓN	1	\$23,200.00	Pieza	\$23,200.00
5151000316-6	COMPUTADORA PROCESADOR: INTEL CORE _i 7-13700 DE 13.a GENERACIÓN	1	\$23,200.00	Pieza	\$23,200.00
5151000316-7	COMPUTADORA PROCESADOR: INTEL CORE _i 7-13700 DE 13.a GENERACIÓN	1	\$23,200.00	Pieza	\$23,200.00
5151000316-8	COMPUTADORA PROCESADOR: INTEL CORE _i 7-13700 DE 13.a GENERACIÓN	1	\$23,200.00	Pieza	\$23,200.00
5151000316-9	COMPUTADORA PROCESADOR: INTEL CORE _i 7-13700 DE 13.a GENERACIÓN	1	\$23,200.00	Pieza	\$23,200.00
5151000317-1	MULTIFUNCIONAL HP LASERJET PRO MFP 4103dw	1	\$7,738.00	Pieza	\$7,738.00
5151000317-2	MULTIFUNCIONAL HP LASERJET PRO MFP 4103dw	1	\$7,738.00	Pieza	\$7,738.00
5151000320-1	Switch Administrable 8 puertos Gigabit	1	\$28,768.00	Pieza	\$28,768.00
5151000320-2	Switch Administrable 8 puertos Gigabit	1	\$28,768.00	Pieza	\$28,768.00
5151000321-1	TELÉFONO HOTELERO IP	1	\$7,990.08	Pieza	\$7,990.08
5151000321-2	TELÉFONO HOTELERO IP	1	\$7,990.08	Pieza	\$7,990.08
5151000322-1	COMPUTADORA DE ESCRITORIO CON PROCESADOR INTEL CORE I7 DE 13A GENERACIÓN.	1	\$28,700.19	Pieza	\$28,700.19
5151000323-1	COMPUTADORA WORKSTATION CON PROCESADOR INTEL CORE I7 DE 12A GENERACIÓN.	1	\$48,595.68	Pieza	\$48,595.68
Total Categoría: 1241-3		1294			\$52,692,515.47
Categoría: 1241-9 Partida genérica: 519 - Otros Mobiliarios y Equipos de Administración					
5191000032-1	CIRCUITO CERRADO DE TELEVISIÓN	1	\$1,992,794.16	Pieza	\$1,992,794.16



COMISIÓN ESTATAL DEL SISTEMA PENITENCIARIO DE QUERÉTARO

Libro de Inventario de Bienes Muebles e Inmuebles Al 31 de diciembre de 2023

Usu: supervisor
Rep: rptActivosConac1

Fecha y hora de Impresión | 03/ene./2024
07:23 p. m.
Página: 138 de: 291

CIFRAS EN PESOS Y CENTAVOS (1)

NÚMERO DE INVENTARIO (2)	DESCRIPCIÓN (3)	CANTIDAD (4)	COSTO UNITARIO (5)	UNIDAD DE MEDIDA (6)	MONTO (7)
5191000066-1	ESTUFA COCINA (GAS O ELÉCTRICA)	1	\$17,554.80	Pieza	\$17,554.80
5191000152-1	REFRIGERADOR (COCINA)	1	\$89,320.00	Pieza	\$89,320.00
5191000152-2	REFRIGERADOR (COCINA)	1	\$89,320.00	Pieza	\$89,320.00
5191000152-3	REFRIGERADOR (COCINA)	1	\$11,472.40	Pieza	\$11,472.40
5191000185-1	ENFRIADOR Y CALENTADOR DE AGUA CON FRIGOBAR, MARCA PURESА, MODELO HCR-320.	1	\$8,233.68	Pieza	\$8,233.68
5191000186-1	VASO COMPLETO PARA LICUADORA INDUSTRIAL LI -12	1	\$10,500.32	Pieza	\$10,500.32
5191000187-1	MOTOR SIEMENS 1.5 HP 110 VOLTS (LICUADORA INDUSTRIAL) MCA INTERNACIONAL LI 12A)	1	\$6,728.00	Pieza	\$6,728.00
5191000187-2	MOTOR SIEMENS 1.5 HP 110 VOLTS (LICUADORA INDUSTRIAL) MCA INTERNACIONAL LI 12A)	1	\$6,728.00	Pieza	\$6,728.00
5191000189-1	GABINETE PROFUNDO DE 9UR MCA OPTRONICS, MODELO OPGAPA009U	1	\$6,391.60	Pieza	\$6,391.60
5191000189-2	GABINETE PROFUNDO DE 9UR MCA OPTRONICS, MODELO OPGAPA009U	1	\$6,391.60	Pieza	\$6,391.60
5191000190-1	CAMARA DE VIDEO DIGITAL IP TIPO FIJA ANTI VANDALISMO PARA USO INTERIOR/EXTERIOR MCA HIKVISION TURRENT LP 4	1	\$5,763.82	Pieza	\$5,763.82
5191000190-10	CAMARA DE VIDEO DIGITAL IP TIPO FIJA ANTI VANDALISMO PARA USO INTERIOR/EXTERIOR MCA HIKVISION TURRENT LP 4	1	\$5,763.82	Pieza	\$5,763.82
5191000190-100	CAMARA DE VIDEO DIGITAL IP TIPO FIJA ANTI VANDALISMO PARA USO INTERIOR/EXTERIOR MCA HIKVISION TURRENT LP 4	1	\$5,763.82	Pieza	\$5,763.82
5191000190-101	CAMARA DE VIDEO DIGITAL IP TIPO FIJA ANTI VANDALISMO PARA USO INTERIOR/EXTERIOR MCA HIKVISION TURRENT LP 4	1	\$5,763.82	Pieza	\$5,763.82
5191000190-102	CAMARA DE VIDEO DIGITAL IP TIPO FIJA ANTI VANDALISMO PARA USO INTERIOR/EXTERIOR MCA HIKVISION TURRENT LP 4	1	\$5,763.82	Pieza	\$5,763.82
5191000190-103	CAMARA DE VIDEO DIGITAL IP TIPO FIJA ANTI VANDALISMO PARA USO INTERIOR/EXTERIOR MCA HIKVISION TURRENT LP 4	1	\$5,763.82	Pieza	\$5,763.82
5191000190-104	CAMARA DE VIDEO DIGITAL IP TIPO FIJA ANTI VANDALISMO PARA USO INTERIOR/EXTERIOR MCA HIKVISION TURRENT LP 4	1	\$5,763.82	Pieza	\$5,763.82
5191000190-105	CAMARA DE VIDEO DIGITAL IP TIPO FIJA ANTI VANDALISMO PARA USO INTERIOR/EXTERIOR MCA HIKVISION TURRENT LP 4	1	\$5,763.82	Pieza	\$5,763.82
5191000190-106	CAMARA DE VIDEO DIGITAL IP TIPO FIJA ANTI VANDALISMO PARA USO INTERIOR/EXTERIOR MCA HIKVISION TURRENT LP 4	1	\$5,763.82	Pieza	\$5,763.82
5191000190-107	CAMARA DE VIDEO DIGITAL IP TIPO FIJA ANTI VANDALISMO PARA USO INTERIOR/EXTERIOR MCA HIKVISION TURRENT LP 4	1	\$5,763.82	Pieza	\$5,763.82
5191000190-108	CAMARA DE VIDEO DIGITAL IP TIPO FIJA ANTI VANDALISMO PARA USO INTERIOR/EXTERIOR MCA HIKVISION TURRENT LP 4	1	\$5,763.82	Pieza	\$5,763.82
5191000190-109	CAMARA DE VIDEO DIGITAL IP TIPO FIJA ANTI VANDALISMO PARA USO INTERIOR/EXTERIOR MCA HIKVISION TURRENT LP 4	1	\$5,763.82	Pieza	\$5,763.82
5191000190-11	CAMARA DE VIDEO DIGITAL IP TIPO FIJA ANTI VANDALISMO PARA USO INTERIOR/EXTERIOR MCA HIKVISION TURRENT LP 4	1	\$5,763.82	Pieza	\$5,763.82



COMISIÓN ESTATAL DEL SISTEMA PENITENCIARIO DE QUERÉTARO

Libro de Inventario de Bienes Muebles e Inmuebles Al 31 de diciembre de 2023

Usu: supervisor
Rep: rptActivosConac1

Fecha y hora de Impresión | 03/ene./2024
07:23 p. m.
Página: 139 de: 291

CIFRAS EN PESOS Y CENTAVOS (1)

NÚMERO DE INVENTARIO (2)	DESCRIPCIÓN (3)	CANTIDAD (4)	COSTO UNITARIO (5)	UNIDAD DE MEDIDA (6)	MONTO (7)
5191000190-110	CAMARA DE VIDEO DIGITAL IP TIPO FIJA ANTI VANDALISMO PARA USO INTERIOR/EXTERIOR MCA HIKVISION TURRENT LP 4	1	\$5,763.82	Pieza	\$5,763.82
5191000190-111	CAMARA DE VIDEO DIGITAL IP TIPO FIJA ANTI VANDALISMO PARA USO INTERIOR/EXTERIOR MCA HIKVISION TURRENT LP 4	1	\$5,763.82	Pieza	\$5,763.82
5191000190-112	CAMARA DE VIDEO DIGITAL IP TIPO FIJA ANTI VANDALISMO PARA USO INTERIOR/EXTERIOR MCA HIKVISION TURRENT LP 4	1	\$5,763.82	Pieza	\$5,763.82
5191000190-113	CAMARA DE VIDEO DIGITAL IP TIPO FIJA ANTI VANDALISMO PARA USO INTERIOR/EXTERIOR MCA HIKVISION TURRENT LP 4	1	\$5,763.82	Pieza	\$5,763.82
5191000190-114	CAMARA DE VIDEO DIGITAL IP TIPO FIJA ANTI VANDALISMO PARA USO INTERIOR/EXTERIOR MCA HIKVISION TURRENT LP 4	1	\$5,763.82	Pieza	\$5,763.82
5191000190-115	CAMARA DE VIDEO DIGITAL IP TIPO FIJA ANTI VANDALISMO PARA USO INTERIOR/EXTERIOR MCA HIKVISION TURRENT LP 4	1	\$5,763.82	Pieza	\$5,763.82
5191000190-116	CAMARA DE VIDEO DIGITAL IP TIPO FIJA ANTI VANDALISMO PARA USO INTERIOR/EXTERIOR MCA HIKVISION TURRENT LP 4	1	\$5,763.82	Pieza	\$5,763.82
5191000190-117	CAMARA DE VIDEO DIGITAL IP TIPO FIJA ANTI VANDALISMO PARA USO INTERIOR/EXTERIOR MCA HIKVISION TURRENT LP 4	1	\$5,763.82	Pieza	\$5,763.82
5191000190-118	CAMARA DE VIDEO DIGITAL IP TIPO FIJA ANTI VANDALISMO PARA USO INTERIOR/EXTERIOR MCA HIKVISION TURRENT LP 4	1	\$5,763.82	Pieza	\$5,763.82
5191000190-119	CAMARA DE VIDEO DIGITAL IP TIPO FIJA ANTI VANDALISMO PARA USO INTERIOR/EXTERIOR MCA HIKVISION TURRENT LP 4	1	\$5,763.82	Pieza	\$5,763.82
5191000190-120	CAMARA DE VIDEO DIGITAL IP TIPO FIJA ANTI VANDALISMO PARA USO INTERIOR/EXTERIOR MCA HIKVISION TURRENT LP 4	1	\$5,763.82	Pieza	\$5,763.82
5191000190-121	CAMARA DE VIDEO DIGITAL IP TIPO FIJA ANTI VANDALISMO PARA USO INTERIOR/EXTERIOR MCA HIKVISION TURRENT LP 4	1	\$5,763.82	Pieza	\$5,763.82
5191000190-122	CAMARA DE VIDEO DIGITAL IP TIPO FIJA ANTI VANDALISMO PARA USO INTERIOR/EXTERIOR MCA HIKVISION TURRENT LP 4	1	\$5,763.82	Pieza	\$5,763.82
5191000190-123	CAMARA DE VIDEO DIGITAL IP TIPO FIJA ANTI VANDALISMO PARA USO INTERIOR/EXTERIOR MCA HIKVISION TURRENT LP 4	1	\$5,763.82	Pieza	\$5,763.82
5191000190-124	CAMARA DE VIDEO DIGITAL IP TIPO FIJA ANTI VANDALISMO PARA USO INTERIOR/EXTERIOR MCA HIKVISION TURRENT LP 4	1	\$5,763.82	Pieza	\$5,763.82
5191000190-125	CAMARA DE VIDEO DIGITAL IP TIPO FIJA ANTI VANDALISMO PARA USO INTERIOR/EXTERIOR MCA HIKVISION TURRENT LP 4	1	\$5,763.82	Pieza	\$5,763.82
5191000190-126	CAMARA DE VIDEO DIGITAL IP TIPO FIJA ANTI VANDALISMO PARA USO INTERIOR/EXTERIOR MCA HIKVISION TURRENT LP 4	1	\$5,763.82	Pieza	\$5,763.82
5191000190-127	CAMARA DE VIDEO DIGITAL IP TIPO FIJA ANTI VANDALISMO PARA USO INTERIOR/EXTERIOR MCA HIKVISION TURRENT LP 4	1	\$5,763.82	Pieza	\$5,763.82
5191000190-128	CAMARA DE VIDEO DIGITAL IP TIPO FIJA ANTI VANDALISMO PARA USO INTERIOR/EXTERIOR MCA HIKVISION TURRENT LP 4	1	\$5,763.82	Pieza	\$5,763.82
5191000190-129	CAMARA DE VIDEO DIGITAL IP TIPO FIJA ANTI VANDALISMO PARA USO INTERIOR/EXTERIOR MCA HIKVISION TURRENT LP 4	1	\$5,763.82	Pieza	\$5,763.82



COMISIÓN ESTATAL DEL SISTEMA PENITENCIARIO DE QUERÉTARO

Libro de Inventario de Bienes Muebles e Inmuebles

Al 31 de diciembre de 2023

Usu: supervisor
Rep: rptActivosConac1

Fecha y hora de Impresión | 03/ene./2024
07:23 p. m.
Página: 140 de: 291

CIFRAS EN PESOS Y CENTAVOS
(1)

NÚMERO DE INVENTARIO (2)	DESCRIPCIÓN (3)	CANTIDAD (4)	COSTO UNITARIO (5)	UNIDAD DE MEDIDA (6)	MONTO (7)
5191000190-13	CAMARA DE VIDEO DIGITAL IP TIPO FIJA ANTI VANDALISMO PARA USO INTERIOR/EXTERIOR MCA HIKVISION TURRENT LP 4	1	\$5,763.82	Pieza	\$5,763.82
5191000190-130	CAMARA DE VIDEO DIGITAL IP TIPO FIJA ANTI VANDALISMO PARA USO INTERIOR/EXTERIOR MCA HIKVISION TURRENT LP 4	1	\$5,763.82	Pieza	\$5,763.82
5191000190-131	CAMARA DE VIDEO DIGITAL IP TIPO FIJA ANTI VANDALISMO PARA USO INTERIOR/EXTERIOR MCA HIKVISION TURRENT LP 4	1	\$5,763.82	Pieza	\$5,763.82
5191000190-132	CAMARA DE VIDEO DIGITAL IP TIPO FIJA ANTI VANDALISMO PARA USO INTERIOR/EXTERIOR MCA HIKVISION TURRENT LP 4	1	\$5,763.82	Pieza	\$5,763.82
5191000190-133	CAMARA DE VIDEO DIGITAL IP TIPO FIJA ANTI VANDALISMO PARA USO INTERIOR/EXTERIOR MCA HIKVISION TURRENT LP 4	1	\$5,763.82	Pieza	\$5,763.82
5191000190-134	CAMARA DE VIDEO DIGITAL IP TIPO FIJA ANTI VANDALISMO PARA USO INTERIOR/EXTERIOR MCA HIKVISION TURRENT LP 4	1	\$5,763.82	Pieza	\$5,763.82
5191000190-135	CAMARA DE VIDEO DIGITAL IP TIPO FIJA ANTI VANDALISMO PARA USO INTERIOR/EXTERIOR MCA HIKVISION TURRENT LP 4	1	\$5,763.82	Pieza	\$5,763.82
5191000190-136	CAMARA DE VIDEO DIGITAL IP TIPO FIJA ANTI VANDALISMO PARA USO INTERIOR/EXTERIOR MCA HIKVISION TURRENT LP 4	1	\$5,763.82	Pieza	\$5,763.82
5191000190-137	CAMARA DE VIDEO DIGITAL IP TIPO FIJA ANTI VANDALISMO PARA USO INTERIOR/EXTERIOR MCA HIKVISION TURRENT LP 4	1	\$5,763.82	Pieza	\$5,763.82
5191000190-138	CAMARA DE VIDEO DIGITAL IP TIPO FIJA ANTI VANDALISMO PARA USO INTERIOR/EXTERIOR MCA HIKVISION TURRENT LP 4	1	\$5,763.82	Pieza	\$5,763.82
5191000190-139	CAMARA DE VIDEO DIGITAL IP TIPO FIJA ANTI VANDALISMO PARA USO INTERIOR/EXTERIOR MCA HIKVISION TURRENT LP 4	1	\$5,763.82	Pieza	\$5,763.82
5191000190-14	CAMARA DE VIDEO DIGITAL IP TIPO FIJA ANTI VANDALISMO PARA USO INTERIOR/EXTERIOR MCA HIKVISION TURRENT LP 4	1	\$5,763.82	Pieza	\$5,763.82
5191000190-140	CAMARA DE VIDEO DIGITAL IP TIPO FIJA ANTI VANDALISMO PARA USO INTERIOR/EXTERIOR MCA HIKVISION TURRENT LP 4	1	\$5,763.82	Pieza	\$5,763.82
5191000190-141	CAMARA DE VIDEO DIGITAL IP TIPO FIJA ANTI VANDALISMO PARA USO INTERIOR/EXTERIOR MCA HIKVISION TURRENT LP 4	1	\$5,763.82	Pieza	\$5,763.82
5191000190-142	CAMARA DE VIDEO DIGITAL IP TIPO FIJA ANTI VANDALISMO PARA USO INTERIOR/EXTERIOR MCA HIKVISION TURRENT LP 4	1	\$5,763.82	Pieza	\$5,763.82
5191000190-143	CAMARA DE VIDEO DIGITAL IP TIPO FIJA ANTI VANDALISMO PARA USO INTERIOR/EXTERIOR MCA HIKVISION TURRENT LP 4	1	\$5,763.82	Pieza	\$5,763.82
5191000190-144	CAMARA DE VIDEO DIGITAL IP TIPO FIJA ANTI VANDALISMO PARA USO INTERIOR/EXTERIOR MCA HIKVISION TURRENT LP 4	1	\$5,763.82	Pieza	\$5,763.82
5191000190-145	CAMARA DE VIDEO DIGITAL IP TIPO FIJA ANTI VANDALISMO PARA USO INTERIOR/EXTERIOR MCA HIKVISION TURRENT LP 4	1	\$5,763.82	Pieza	\$5,763.82
5191000190-146	CAMARA DE VIDEO DIGITAL IP TIPO FIJA ANTI VANDALISMO PARA USO INTERIOR/EXTERIOR MCA HIKVISION TURRENT LP 4	1	\$5,763.82	Pieza	\$5,763.82
5191000190-147	CAMARA DE VIDEO DIGITAL IP TIPO FIJA ANTI VANDALISMO PARA USO INTERIOR/EXTERIOR MCA HIKVISION TURRENT LP 4	1	\$5,763.82	Pieza	\$5,763.82
5191000190-148	CAMARA DE VIDEO DIGITAL IP TIPO FIJA ANTI VANDALISMO PARA USO INTERIOR/EXTERIOR MCA HIKVISION TURRENT LP 4	1	\$5,763.82	Pieza	\$5,763.82



COMISIÓN ESTATAL DEL SISTEMA PENITENCIARIO DE QUERÉTARO

Libro de Inventario de Bienes Muebles e Inmuebles

Al 31 de diciembre de 2023

Usu: supervisor
Rep: rptActivosConac1

Fecha y hora de Impresión | 03/ene./2024
07:23 p. m.
Página: 141 de: 291

CIFRAS EN PESOS Y CENTAVOS (1)

NÚMERO DE INVENTARIO (2)	DESCRIPCIÓN (3)	CANTIDAD (4)	COSTO UNITARIO (5)	UNIDAD DE MEDIDA (6)	MONTO (7)
5191000190-149	CAMARA DE VIDEO DIGITAL IP TIPO FIJA ANTI VANDALISMO PARA USO INTERIOR/EXTERIOR MCA HIKVISION TURRENT LP 4	1	\$5,763.82	Pieza	\$5,763.82
5191000190-15	CAMARA DE VIDEO DIGITAL IP TIPO FIJA ANTI VANDALISMO PARA USO INTERIOR/EXTERIOR MCA HIKVISION TURRENT LP 4	1	\$5,763.82	Pieza	\$5,763.82
5191000190-150	CAMARA DE VIDEO DIGITAL IP TIPO FIJA ANTI VANDALISMO PARA USO INTERIOR/EXTERIOR MCA HIKVISION TURRENT LP 4	1	\$5,763.82	Pieza	\$5,763.82
5191000190-151	CAMARA DE VIDEO DIGITAL IP TIPO FIJA ANTI VANDALISMO PARA USO INTERIOR/EXTERIOR MCA HIKVISION TURRENT LP 4	1	\$5,763.82	Pieza	\$5,763.82
5191000190-152	CAMARA DE VIDEO DIGITAL IP TIPO FIJA ANTI VANDALISMO PARA USO INTERIOR/EXTERIOR MCA HIKVISION TURRENT LP 4	1	\$5,763.82	Pieza	\$5,763.82
5191000190-153	CAMARA DE VIDEO DIGITAL IP TIPO FIJA ANTI VANDALISMO PARA USO INTERIOR/EXTERIOR MCA HIKVISION TURRENT LP 4	1	\$5,763.82	Pieza	\$5,763.82
5191000190-154	CAMARA DE VIDEO DIGITAL IP TIPO FIJA ANTI VANDALISMO PARA USO INTERIOR/EXTERIOR MCA HIKVISION TURRENT LP 4	1	\$5,763.82	Pieza	\$5,763.82
5191000190-155	CAMARA DE VIDEO DIGITAL IP TIPO FIJA ANTI VANDALISMO PARA USO INTERIOR/EXTERIOR MCA HIKVISION TURRENT LP 4	1	\$5,763.82	Pieza	\$5,763.82
5191000190-156	CAMARA DE VIDEO DIGITAL IP TIPO FIJA ANTI VANDALISMO PARA USO INTERIOR/EXTERIOR MCA HIKVISION TURRENT LP 4	1	\$5,763.82	Pieza	\$5,763.82
5191000190-157	CAMARA DE VIDEO DIGITAL IP TIPO FIJA ANTI VANDALISMO PARA USO INTERIOR/EXTERIOR MCA HIKVISION TURRENT LP 4	1	\$5,763.82	Pieza	\$5,763.82
5191000190-158	CAMARA DE VIDEO DIGITAL IP TIPO FIJA ANTI VANDALISMO PARA USO INTERIOR/EXTERIOR MCA HIKVISION TURRENT LP 4	1	\$5,763.82	Pieza	\$5,763.82
5191000190-159	CAMARA DE VIDEO DIGITAL IP TIPO FIJA ANTI VANDALISMO PARA USO INTERIOR/EXTERIOR MCA HIKVISION TURRENT LP 4	1	\$5,763.82	Pieza	\$5,763.82
5191000190-16	CAMARA DE VIDEO DIGITAL IP TIPO FIJA ANTI VANDALISMO PARA USO INTERIOR/EXTERIOR MCA HIKVISION TURRENT LP 4	1	\$5,763.82	Pieza	\$5,763.82
5191000190-160	CAMARA DE VIDEO DIGITAL IP TIPO FIJA ANTI VANDALISMO PARA USO INTERIOR/EXTERIOR MCA HIKVISION TURRENT LP 4	1	\$5,763.82	Pieza	\$5,763.82
5191000190-161	CAMARA DE VIDEO DIGITAL IP TIPO FIJA ANTI VANDALISMO PARA USO INTERIOR/EXTERIOR MCA HIKVISION TURRENT LP 4	1	\$5,763.82	Pieza	\$5,763.82
5191000190-162	CAMARA DE VIDEO DIGITAL IP TIPO FIJA ANTI VANDALISMO PARA USO INTERIOR/EXTERIOR MCA HIKVISION TURRENT LP 4	1	\$5,763.82	Pieza	\$5,763.82
5191000190-163	CAMARA DE VIDEO DIGITAL IP TIPO FIJA ANTI VANDALISMO PARA USO INTERIOR/EXTERIOR MCA HIKVISION TURRENT LP 4	1	\$5,763.82	Pieza	\$5,763.82
5191000190-164	CAMARA DE VIDEO DIGITAL IP TIPO FIJA ANTI VANDALISMO PARA USO INTERIOR/EXTERIOR MCA HIKVISION TURRENT LP 4	1	\$5,763.82	Pieza	\$5,763.82
5191000190-165	CAMARA DE VIDEO DIGITAL IP TIPO FIJA ANTI VANDALISMO PARA USO INTERIOR/EXTERIOR MCA HIKVISION TURRENT LP 4	1	\$5,763.82	Pieza	\$5,763.82
5191000190-166	CAMARA DE VIDEO DIGITAL IP TIPO FIJA ANTI VANDALISMO PARA USO INTERIOR/EXTERIOR MCA HIKVISION TURRENT LP 4	1	\$5,763.82	Pieza	\$5,763.82
5191000190-167	CAMARA DE VIDEO DIGITAL IP TIPO FIJA ANTI VANDALISMO PARA USO INTERIOR/EXTERIOR MCA HIKVISION TURRENT LP 4	1	\$5,763.82	Pieza	\$5,763.82



COMISIÓN ESTATAL DEL SISTEMA PENITENCIARIO DE QUERÉTARO

Libro de Inventario de Bienes Muebles e Inmuebles Al 31 de diciembre de 2023

Usu: supervisor
Rep: rptActivosConac1

Fecha y hora de Impresión | 03/ene./2024
07:23 p. m.
Página: 142 de: 291

CIFRAS EN PESOS Y CENTAVOS (1)

NÚMERO DE INVENTARIO (2)	DESCRIPCIÓN (3)	CANTIDAD (4)	COSTO UNITARIO (5)	UNIDAD DE MEDIDA (6)	MONTO (7)
5191000190-168	CAMARA DE VIDEO DIGITAL IP TIPO FIJA ANTI VANDALISMO PARA USO INTERIOR/EXTERIOR MCA HIKVISION TURRENT LP 4	1	\$5,763.82	Pieza	\$5,763.82
5191000190-169	CAMARA DE VIDEO DIGITAL IP TIPO FIJA ANTI VANDALISMO PARA USO INTERIOR/EXTERIOR MCA HIKVISION TURRENT LP 4	1	\$5,763.82	Pieza	\$5,763.82
5191000190-17	CAMARA DE VIDEO DIGITAL IP TIPO FIJA ANTI VANDALISMO PARA USO INTERIOR/EXTERIOR MCA HIKVISION TURRENT LP 4	1	\$5,763.82	Pieza	\$5,763.82
5191000190-170	CAMARA DE VIDEO DIGITAL IP TIPO FIJA ANTI VANDALISMO PARA USO INTERIOR/EXTERIOR MCA HIKVISION TURRENT LP 4	1	\$5,763.82	Pieza	\$5,763.82
5191000190-171	CAMARA DE VIDEO DIGITAL IP TIPO FIJA ANTI VANDALISMO PARA USO INTERIOR/EXTERIOR MCA HIKVISION TURRENT LP 4	1	\$5,763.82	Pieza	\$5,763.82
5191000190-172	CAMARA DE VIDEO DIGITAL IP TIPO FIJA ANTI VANDALISMO PARA USO INTERIOR/EXTERIOR MCA HIKVISION TURRENT LP 4	1	\$5,763.82	Pieza	\$5,763.82
5191000190-173	CAMARA DE VIDEO DIGITAL IP TIPO FIJA ANTI VANDALISMO PARA USO INTERIOR/EXTERIOR MCA HIKVISION TURRENT LP 4	1	\$5,763.82	Pieza	\$5,763.82
5191000190-174	CAMARA DE VIDEO DIGITAL IP TIPO FIJA ANTI VANDALISMO PARA USO INTERIOR/EXTERIOR MCA HIKVISION TURRENT LP 4	1	\$5,763.82	Pieza	\$5,763.82
5191000190-175	CAMARA DE VIDEO DIGITAL IP TIPO FIJA ANTI VANDALISMO PARA USO INTERIOR/EXTERIOR MCA HIKVISION TURRENT LP 4	1	\$5,763.82	Pieza	\$5,763.82
5191000190-176	CAMARA DE VIDEO DIGITAL IP TIPO FIJA ANTI VANDALISMO PARA USO INTERIOR/EXTERIOR MCA HIKVISION TURRENT LP 4	1	\$5,763.82	Pieza	\$5,763.82
5191000190-177	CAMARA DE VIDEO DIGITAL IP TIPO FIJA ANTI VANDALISMO PARA USO INTERIOR/EXTERIOR MCA HIKVISION TURRENT LP 4	1	\$5,763.82	Pieza	\$5,763.82
5191000190-178	CAMARA DE VIDEO DIGITAL IP TIPO FIJA ANTI VANDALISMO PARA USO INTERIOR/EXTERIOR MCA HIKVISION TURRENT LP 4	1	\$5,763.82	Pieza	\$5,763.82
5191000190-179	CAMARA DE VIDEO DIGITAL IP TIPO FIJA ANTI VANDALISMO PARA USO INTERIOR/EXTERIOR MCA HIKVISION TURRENT LP 4	1	\$5,763.82	Pieza	\$5,763.82
5191000190-18	CAMARA DE VIDEO DIGITAL IP TIPO FIJA ANTI VANDALISMO PARA USO INTERIOR/EXTERIOR MCA HIKVISION TURRENT LP 4	1	\$5,763.82	Pieza	\$5,763.82
5191000190-180	CAMARA DE VIDEO DIGITAL IP TIPO FIJA ANTI VANDALISMO PARA USO INTERIOR/EXTERIOR MCA HIKVISION TURRENT LP 4	1	\$5,763.82	Pieza	\$5,763.82
5191000190-181	CAMARA DE VIDEO DIGITAL IP TIPO FIJA ANTI VANDALISMO PARA USO INTERIOR/EXTERIOR MCA HIKVISION TURRENT LP 4	1	\$5,763.82	Pieza	\$5,763.82
5191000190-182	CAMARA DE VIDEO DIGITAL IP TIPO FIJA ANTI VANDALISMO PARA USO INTERIOR/EXTERIOR MCA HIKVISION TURRENT LP 4	1	\$5,763.82	Pieza	\$5,763.82
5191000190-183	CAMARA DE VIDEO DIGITAL IP TIPO FIJA ANTI VANDALISMO PARA USO INTERIOR/EXTERIOR MCA HIKVISION TURRENT LP 4	1	\$5,763.82	Pieza	\$5,763.82
5191000190-184	CAMARA DE VIDEO DIGITAL IP TIPO FIJA ANTI VANDALISMO PARA USO INTERIOR/EXTERIOR MCA HIKVISION TURRENT LP 4	1	\$5,763.82	Pieza	\$5,763.82
5191000190-185	CAMARA DE VIDEO DIGITAL IP TIPO FIJA ANTI VANDALISMO PARA USO INTERIOR/EXTERIOR MCA HIKVISION TURRENT LP 4	1	\$5,763.82	Pieza	\$5,763.82
5191000190-186	CAMARA DE VIDEO DIGITAL IP TIPO FIJA ANTI VANDALISMO PARA USO INTERIOR/EXTERIOR MCA HIKVISION TURRENT LP 4	1	\$5,763.82	Pieza	\$5,763.82



COMISIÓN ESTATAL DEL SISTEMA PENITENCIARIO DE QUERÉTARO

QUERÉTARO

Libro de Inventario de Bienes Muebles e Inmuebles

Al 31 de diciembre de 2023

Usu: supervisor
Rep: rptActivosConac1

Fecha y hora de Impresión | 03/ene./2024
07:23 p. m.
Página: 143 de: 291

CIFRAS EN PESOS Y CENTAVOS (1)

NÚMERO DE INVENTARIO (2)	DESCRIPCIÓN (3)	CANTIDAD (4)	COSTO UNITARIO (5)	UNIDAD DE MEDIDA (6)	MONTO (7)
5191000190-187	CAMARA DE VIDEO DIGITAL IP TIPO FIJA ANTI VANDALISMO PARA USO INTERIOR/EXTERIOR MCA HIKVISION TURRENT LP 4	1	\$5,763.82	Pieza	\$5,763.82
5191000190-188	CAMARA DE VIDEO DIGITAL IP TIPO FIJA ANTI VANDALISMO PARA USO INTERIOR/EXTERIOR MCA HIKVISION TURRENT LP 4	1	\$5,763.82	Pieza	\$5,763.82
5191000190-189	CAMARA DE VIDEO DIGITAL IP TIPO FIJA ANTI VANDALISMO PARA USO INTERIOR/EXTERIOR MCA HIKVISION TURRENT LP 4	1	\$5,763.82	Pieza	\$5,763.82
5191000190-19	CAMARA DE VIDEO DIGITAL IP TIPO FIJA ANTI VANDALISMO PARA USO INTERIOR/EXTERIOR MCA HIKVISION TURRENT LP 4	1	\$5,763.82	Pieza	\$5,763.82
5191000190-190	CAMARA DE VIDEO DIGITAL IP TIPO FIJA ANTI VANDALISMO PARA USO INTERIOR/EXTERIOR MCA HIKVISION TURRENT LP 4	1	\$5,763.82	Pieza	\$5,763.82
5191000190-191	CAMARA DE VIDEO DIGITAL IP TIPO FIJA ANTI VANDALISMO PARA USO INTERIOR/EXTERIOR MCA HIKVISION TURRENT LP 4	1	\$5,763.82	Pieza	\$5,763.82
5191000190-192	CAMARA DE VIDEO DIGITAL IP TIPO FIJA ANTI VANDALISMO PARA USO INTERIOR/EXTERIOR MCA HIKVISION TURRENT LP 4	1	\$5,763.82	Pieza	\$5,763.82
5191000190-193	CAMARA DE VIDEO DIGITAL IP TIPO FIJA ANTI VANDALISMO PARA USO INTERIOR/EXTERIOR MCA HIKVISION TURRENT LP 4	1	\$5,763.82	Pieza	\$5,763.82
5191000190-194	CAMARA DE VIDEO DIGITAL IP TIPO FIJA ANTI VANDALISMO PARA USO INTERIOR/EXTERIOR MCA HIKVISION TURRENT LP 4	1	\$5,763.82	Pieza	\$5,763.82
5191000190-195	CAMARA DE VIDEO DIGITAL IP TIPO FIJA ANTI VANDALISMO PARA USO INTERIOR/EXTERIOR MCA HIKVISION TURRENT LP 4	1	\$5,763.82	Pieza	\$5,763.82
5191000190-196	CAMARA DE VIDEO DIGITAL IP TIPO FIJA ANTI VANDALISMO PARA USO INTERIOR/EXTERIOR MCA HIKVISION TURRENT LP 4	1	\$5,763.82	Pieza	\$5,763.82
5191000190-197	CAMARA DE VIDEO DIGITAL IP TIPO FIJA ANTI VANDALISMO PARA USO INTERIOR/EXTERIOR MCA HIKVISION TURRENT LP 4	1	\$5,763.82	Pieza	\$5,763.82
5191000190-198	CAMARA DE VIDEO DIGITAL IP TIPO FIJA ANTI VANDALISMO PARA USO INTERIOR/EXTERIOR MCA HIKVISION TURRENT LP 4	1	\$5,763.82	Pieza	\$5,763.82
5191000190-199	CAMARA DE VIDEO DIGITAL IP TIPO FIJA ANTI VANDALISMO PARA USO INTERIOR/EXTERIOR MCA HIKVISION TURRENT LP 4	1	\$5,763.82	Pieza	\$5,763.82
5191000190-2	CAMARA DE VIDEO DIGITAL IP TIPO FIJA ANTI VANDALISMO PARA USO INTERIOR/EXTERIOR MCA HIKVISION TURRENT LP 4	1	\$5,763.82	Pieza	\$5,763.82
5191000190-20	CAMARA DE VIDEO DIGITAL IP TIPO FIJA ANTI VANDALISMO PARA USO INTERIOR/EXTERIOR MCA HIKVISION TURRENT LP 4	1	\$5,763.82	Pieza	\$5,763.82
5191000190-200	CAMARA DE VIDEO DIGITAL IP TIPO FIJA ANTI VANDALISMO PARA USO INTERIOR/EXTERIOR MCA HIKVISION TURRENT LP 4	1	\$5,763.82	Pieza	\$5,763.82
5191000190-201	CAMARA DE VIDEO DIGITAL IP TIPO FIJA ANTI VANDALISMO PARA USO INTERIOR/EXTERIOR MCA HIKVISION TURRENT LP 4	1	\$5,763.82	Pieza	\$5,763.82
5191000190-202	CAMARA DE VIDEO DIGITAL IP TIPO FIJA ANTI VANDALISMO PARA USO INTERIOR/EXTERIOR MCA HIKVISION TURRENT LP 4	1	\$5,763.82	Pieza	\$5,763.82
5191000190-203	CAMARA DE VIDEO DIGITAL IP TIPO FIJA ANTI VANDALISMO PARA USO INTERIOR/EXTERIOR MCA HIKVISION TURRENT LP 4	1	\$5,763.82	Pieza	\$5,763.82
5191000190-204	CAMARA DE VIDEO DIGITAL IP TIPO FIJA ANTI VANDALISMO PARA USO INTERIOR/EXTERIOR MCA HIKVISION TURRENT LP 4	1	\$5,763.82	Pieza	\$5,763.82



COMISIÓN ESTATAL DEL SISTEMA PENITENCIARIO DE QUERÉTARO

Libro de Inventario de Bienes Muebles e Inmuebles Al 31 de diciembre de 2023

Usu: supervisor
Rep: rptActivosConac1

Fecha y hora de Impresión | 03/ene./2024
07:23 p. m.
Página: 144 de: 291

CIFRAS EN PESOS Y CENTAVOS (1)

NÚMERO DE INVENTARIO (2)	DESCRIPCIÓN (3)	CANTIDAD (4)	COSTO UNITARIO (5)	UNIDAD DE MEDIDA (6)	MONTO (7)
5191000190-205	CAMARA DE VIDEO DIGITAL IP TIPO FIJA ANTI VANDALISMO PARA USO INTERIOR/EXTERIOR MCA HIKVISION TURRENT LP 4	1	\$5,763.82	Pieza	\$5,763.82
5191000190-206	CAMARA DE VIDEO DIGITAL IP TIPO FIJA ANTI VANDALISMO PARA USO INTERIOR/EXTERIOR MCA HIKVISION TURRENT LP 4	1	\$5,763.82	Pieza	\$5,763.82
5191000190-207	CAMARA DE VIDEO DIGITAL IP TIPO FIJA ANTI VANDALISMO PARA USO INTERIOR/EXTERIOR MCA HIKVISION TURRENT LP 4	1	\$5,763.82	Pieza	\$5,763.82
5191000190-208	CAMARA DE VIDEO DIGITAL IP TIPO FIJA ANTI VANDALISMO PARA USO INTERIOR/EXTERIOR MCA HIKVISION TURRENT LP 4	1	\$5,763.82	Pieza	\$5,763.82
5191000190-209	CAMARA DE VIDEO DIGITAL IP TIPO FIJA ANTI VANDALISMO PARA USO INTERIOR/EXTERIOR MCA HIKVISION TURRENT LP 4	1	\$5,763.82	Pieza	\$5,763.82
5191000190-21	CAMARA DE VIDEO DIGITAL IP TIPO FIJA ANTI VANDALISMO PARA USO INTERIOR/EXTERIOR MCA HIKVISION TURRENT LP 4	1	\$5,763.82	Pieza	\$5,763.82
5191000190-210	CAMARA DE VIDEO DIGITAL IP TIPO FIJA ANTI VANDALISMO PARA USO INTERIOR/EXTERIOR MCA HIKVISION TURRENT LP 4	1	\$5,763.82	Pieza	\$5,763.82
5191000190-211	CAMARA DE VIDEO DIGITAL IP TIPO FIJA ANTI VANDALISMO PARA USO INTERIOR/EXTERIOR MCA HIKVISION TURRENT LP 4	1	\$5,763.82	Pieza	\$5,763.82
5191000190-212	CAMARA DE VIDEO DIGITAL IP TIPO FIJA ANTI VANDALISMO PARA USO INTERIOR/EXTERIOR MCA HIKVISION TURRENT LP 4	1	\$5,763.82	Pieza	\$5,763.82
5191000190-213	CAMARA DE VIDEO DIGITAL IP TIPO FIJA ANTI VANDALISMO PARA USO INTERIOR/EXTERIOR MCA HIKVISION TURRENT LP 4	1	\$5,763.82	Pieza	\$5,763.82
5191000190-214	CAMARA DE VIDEO DIGITAL IP TIPO FIJA ANTI VANDALISMO PARA USO INTERIOR/EXTERIOR MCA HIKVISION TURRENT LP 4	1	\$5,763.82	Pieza	\$5,763.82
5191000190-215	CAMARA DE VIDEO DIGITAL IP TIPO FIJA ANTI VANDALISMO PARA USO INTERIOR/EXTERIOR MCA HIKVISION TURRENT LP 4	1	\$5,763.82	Pieza	\$5,763.82
5191000190-216	CAMARA DE VIDEO DIGITAL IP TIPO FIJA ANTI VANDALISMO PARA USO INTERIOR/EXTERIOR MCA HIKVISION TURRENT LP 4	1	\$5,763.82	Pieza	\$5,763.82
5191000190-217	CAMARA DE VIDEO DIGITAL IP TIPO FIJA ANTI VANDALISMO PARA USO INTERIOR/EXTERIOR MCA HIKVISION TURRENT LP 4	1	\$5,763.82	Pieza	\$5,763.82
5191000190-218	CAMARA DE VIDEO DIGITAL IP TIPO FIJA ANTI VANDALISMO PARA USO INTERIOR/EXTERIOR MCA HIKVISION TURRENT LP 4	1	\$5,763.82	Pieza	\$5,763.82
5191000190-219	CAMARA DE VIDEO DIGITAL IP TIPO FIJA ANTI VANDALISMO PARA USO INTERIOR/EXTERIOR MCA HIKVISION TURRENT LP 4	1	\$5,763.82	Pieza	\$5,763.82
5191000190-22	CAMARA DE VIDEO DIGITAL IP TIPO FIJA ANTI VANDALISMO PARA USO INTERIOR/EXTERIOR MCA HIKVISION TURRENT LP 4	1	\$5,763.82	Pieza	\$5,763.82
5191000190-220	CAMARA DE VIDEO DIGITAL IP TIPO FIJA ANTI VANDALISMO PARA USO INTERIOR/EXTERIOR MCA HIKVISION TURRENT LP 4	1	\$5,763.82	Pieza	\$5,763.82
5191000190-221	CAMARA DE VIDEO DIGITAL IP TIPO FIJA ANTI VANDALISMO PARA USO INTERIOR/EXTERIOR MCA HIKVISION TURRENT LP 4	1	\$5,763.82	Pieza	\$5,763.82
5191000190-222	CAMARA DE VIDEO DIGITAL IP TIPO FIJA ANTI VANDALISMO PARA USO INTERIOR/EXTERIOR MCA HIKVISION TURRENT LP 4	1	\$5,763.82	Pieza	\$5,763.82
5191000190-223	CAMARA DE VIDEO DIGITAL IP TIPO FIJA ANTI VANDALISMO PARA USO INTERIOR/EXTERIOR MCA HIKVISION TURRENT LP 4	1	\$5,763.82	Pieza	\$5,763.82



COMISIÓN ESTATAL DEL SISTEMA PENITENCIARIO DE QUERÉTARO

QUERÉTARO

Libro de Inventario de Bienes Muebles e Inmuebles

Al 31 de diciembre de 2023

Usu: supervisor
Rep: rptActivosConac1

Fecha y hora de Impresión | 03/ene./2024
07:23 p. m.
Página: 145 de: 291

CIFRAS EN PESOS Y CENTAVOS (1)

NÚMERO DE INVENTARIO (2)	DESCRIPCIÓN (3)	CANTIDAD (4)	COSTO UNITARIO (5)	UNIDAD DE MEDIDA (6)	MONTO (7)
5191000190-224	CAMARA DE VIDEO DIGITAL IP TIPO FIJA ANTI VANDALISMO PARA USO INTERIOR/EXTERIOR MCA HIKVISION TURRENT LP 4	1	\$5,763.82	Pieza	\$5,763.82
5191000190-225	CAMARA DE VIDEO DIGITAL IP TIPO FIJA ANTI VANDALISMO PARA USO INTERIOR/EXTERIOR MCA HIKVISION TURRENT LP 4	1	\$5,763.82	Pieza	\$5,763.82
5191000190-226	CAMARA DE VIDEO DIGITAL IP TIPO FIJA ANTI VANDALISMO PARA USO INTERIOR/EXTERIOR MCA HIKVISION TURRENT LP 4	1	\$5,763.82	Pieza	\$5,763.82
5191000190-227	CAMARA DE VIDEO DIGITAL IP TIPO FIJA ANTI VANDALISMO PARA USO INTERIOR/EXTERIOR MCA HIKVISION TURRENT LP 4	1	\$5,763.82	Pieza	\$5,763.82
5191000190-228	CAMARA DE VIDEO DIGITAL IP TIPO FIJA ANTI VANDALISMO PARA USO INTERIOR/EXTERIOR MCA HIKVISION TURRENT LP 4	1	\$5,763.82	Pieza	\$5,763.82
5191000190-229	CAMARA DE VIDEO DIGITAL IP TIPO FIJA ANTI VANDALISMO PARA USO INTERIOR/EXTERIOR MCA HIKVISION TURRENT LP 4	1	\$5,763.82	Pieza	\$5,763.82
5191000190-23	CAMARA DE VIDEO DIGITAL IP TIPO FIJA ANTI VANDALISMO PARA USO INTERIOR/EXTERIOR MCA HIKVISION TURRENT LP 4	1	\$5,763.82	Pieza	\$5,763.82
5191000190-230	CAMARA DE VIDEO DIGITAL IP TIPO FIJA ANTI VANDALISMO PARA USO INTERIOR/EXTERIOR MCA HIKVISION TURRENT LP 4	1	\$5,763.82	Pieza	\$5,763.82
5191000190-231	CAMARA DE VIDEO DIGITAL IP TIPO FIJA ANTI VANDALISMO PARA USO INTERIOR/EXTERIOR MCA HIKVISION TURRENT LP 4	1	\$5,763.82	Pieza	\$5,763.82
5191000190-232	CAMARA DE VIDEO DIGITAL IP TIPO FIJA ANTI VANDALISMO PARA USO INTERIOR/EXTERIOR MCA HIKVISION TURRENT LP 4	1	\$5,763.82	Pieza	\$5,763.82
5191000190-233	CAMARA DE VIDEO DIGITAL IP TIPO FIJA ANTI VANDALISMO PARA USO INTERIOR/EXTERIOR MCA HIKVISION TURRENT LP 4	1	\$5,763.82	Pieza	\$5,763.82
5191000190-234	CAMARA DE VIDEO DIGITAL IP TIPO FIJA ANTI VANDALISMO PARA USO INTERIOR/EXTERIOR MCA HIKVISION TURRENT LP 4	1	\$5,763.82	Pieza	\$5,763.82
5191000190-235	CAMARA DE VIDEO DIGITAL IP TIPO FIJA ANTI VANDALISMO PARA USO INTERIOR/EXTERIOR MCA HIKVISION TURRENT LP 4	1	\$5,763.82	Pieza	\$5,763.82
5191000190-236	CAMARA DE VIDEO DIGITAL IP TIPO FIJA ANTI VANDALISMO PARA USO INTERIOR/EXTERIOR MCA HIKVISION TURRENT LP 4	1	\$5,763.82	Pieza	\$5,763.82
5191000190-237	CAMARA DE VIDEO DIGITAL IP TIPO FIJA ANTI VANDALISMO PARA USO INTERIOR/EXTERIOR MCA HIKVISION TURRENT LP 4	1	\$5,763.82	Pieza	\$5,763.82
5191000190-238	CAMARA DE VIDEO DIGITAL IP TIPO FIJA ANTI VANDALISMO PARA USO INTERIOR/EXTERIOR MCA HIKVISION TURRENT LP 4	1	\$5,763.82	Pieza	\$5,763.82
5191000190-239	CAMARA DE VIDEO DIGITAL IP TIPO FIJA ANTI VANDALISMO PARA USO INTERIOR/EXTERIOR MCA HIKVISION TURRENT LP 4	1	\$5,763.82	Pieza	\$5,763.82
5191000190-24	CAMARA DE VIDEO DIGITAL IP TIPO FIJA ANTI VANDALISMO PARA USO INTERIOR/EXTERIOR MCA HIKVISION TURRENT LP 4	1	\$5,763.82	Pieza	\$5,763.82
5191000190-240	CAMARA DE VIDEO DIGITAL IP TIPO FIJA ANTI VANDALISMO PARA USO INTERIOR/EXTERIOR MCA HIKVISION TURRENT LP 4	1	\$5,763.82	Pieza	\$5,763.82
5191000190-241	CAMARA DE VIDEO DIGITAL IP TIPO FIJA ANTI VANDALISMO PARA USO INTERIOR/EXTERIOR MCA HIKVISION TURRENT LP 4	1	\$5,763.82	Pieza	\$5,763.82
5191000190-242	CAMARA DE VIDEO DIGITAL IP TIPO FIJA ANTI VANDALISMO PARA USO INTERIOR/EXTERIOR MCA HIKVISION TURRENT LP 4	1	\$5,763.82	Pieza	\$5,763.82



COMISIÓN ESTATAL DEL SISTEMA PENITENCIARIO DE QUERÉTARO

QUERÉTARO

Libro de Inventario de Bienes Muebles e Inmuebles

Al 31 de diciembre de 2023

Usu: supervisor
Rep: rptActivosConac1

Fecha y hora de Impresión | 03/ene./2024
07:23 p. m.
Página: 146 de: 291

CIFRAS EN PESOS Y CENTAVOS (1)

NÚMERO DE INVENTARIO (2)	DESCRIPCIÓN (3)	CANTIDAD (4)	COSTO UNITARIO (5)	UNIDAD DE MEDIDA (6)	MONTO (7)
5191000190-243	CAMARA DE VIDEO DIGITAL IP TIPO FIJA ANTI VANDALISMO PARA USO INTERIOR/EXTERIOR MCA HIKVISION TURRENT LP 4	1	\$5,763.82	Pieza	\$5,763.82
5191000190-244	CAMARA DE VIDEO DIGITAL IP TIPO FIJA ANTI VANDALISMO PARA USO INTERIOR/EXTERIOR MCA HIKVISION TURRENT LP 4	1	\$5,763.82	Pieza	\$5,763.82
5191000190-245	CAMARA DE VIDEO DIGITAL IP TIPO FIJA ANTI VANDALISMO PARA USO INTERIOR/EXTERIOR MCA HIKVISION TURRENT LP 4	1	\$5,763.82	Pieza	\$5,763.82
5191000190-246	CAMARA DE VIDEO DIGITAL IP TIPO FIJA ANTI VANDALISMO PARA USO INTERIOR/EXTERIOR MCA HIKVISION TURRENT LP 4	1	\$5,763.82	Pieza	\$5,763.82
5191000190-247	CAMARA DE VIDEO DIGITAL IP TIPO FIJA ANTI VANDALISMO PARA USO INTERIOR/EXTERIOR MCA HIKVISION TURRENT LP 4	1	\$5,763.82	Pieza	\$5,763.82
5191000190-248	CAMARA DE VIDEO DIGITAL IP TIPO FIJA ANTI VANDALISMO PARA USO INTERIOR/EXTERIOR MCA HIKVISION TURRENT LP 4	1	\$5,763.82	Pieza	\$5,763.82
5191000190-249	CAMARA DE VIDEO DIGITAL IP TIPO FIJA ANTI VANDALISMO PARA USO INTERIOR/EXTERIOR MCA HIKVISION TURRENT LP 4	1	\$5,763.82	Pieza	\$5,763.82
5191000190-25	CAMARA DE VIDEO DIGITAL IP TIPO FIJA ANTI VANDALISMO PARA USO INTERIOR/EXTERIOR MCA HIKVISION TURRENT LP 4	1	\$5,763.82	Pieza	\$5,763.82
5191000190-250	CAMARA DE VIDEO DIGITAL IP TIPO FIJA ANTI VANDALISMO PARA USO INTERIOR/EXTERIOR MCA HIKVISION TURRENT LP 4	1	\$5,763.82	Pieza	\$5,763.82
5191000190-251	CAMARA DE VIDEO DIGITAL IP TIPO FIJA ANTI VANDALISMO PARA USO INTERIOR/EXTERIOR MCA HIKVISION TURRENT LP 4	1	\$5,763.82	Pieza	\$5,763.82
5191000190-252	CAMARA DE VIDEO DIGITAL IP TIPO FIJA ANTI VANDALISMO PARA USO INTERIOR/EXTERIOR MCA HIKVISION TURRENT LP 4	1	\$5,763.82	Pieza	\$5,763.82
5191000190-253	CAMARA DE VIDEO DIGITAL IP TIPO FIJA ANTI VANDALISMO PARA USO INTERIOR/EXTERIOR MCA HIKVISION TURRENT LP 4	1	\$5,763.82	Pieza	\$5,763.82
5191000190-254	CAMARA DE VIDEO DIGITAL IP TIPO FIJA ANTI VANDALISMO PARA USO INTERIOR/EXTERIOR MCA HIKVISION TURRENT LP 4	1	\$5,763.82	Pieza	\$5,763.82
5191000190-255	CAMARA DE VIDEO DIGITAL IP TIPO FIJA ANTI VANDALISMO PARA USO INTERIOR/EXTERIOR MCA HIKVISION TURRENT LP 4	1	\$5,763.82	Pieza	\$5,763.82
5191000190-256	CAMARA DE VIDEO DIGITAL IP TIPO FIJA ANTI VANDALISMO PARA USO INTERIOR/EXTERIOR MCA HIKVISION TURRENT LP 4	1	\$5,763.82	Pieza	\$5,763.82
5191000190-257	CAMARA DE VIDEO DIGITAL IP TIPO FIJA ANTI VANDALISMO PARA USO INTERIOR/EXTERIOR MCA HIKVISION TURRENT LP 4	1	\$5,763.82	Pieza	\$5,763.82
5191000190-258	CAMARA DE VIDEO DIGITAL IP TIPO FIJA ANTI VANDALISMO PARA USO INTERIOR/EXTERIOR MCA HIKVISION TURRENT LP 4	1	\$5,763.82	Pieza	\$5,763.82
5191000190-259	CAMARA DE VIDEO DIGITAL IP TIPO FIJA ANTI VANDALISMO PARA USO INTERIOR/EXTERIOR MCA HIKVISION TURRENT LP 4	1	\$5,763.82	Pieza	\$5,763.82
5191000190-26	CAMARA DE VIDEO DIGITAL IP TIPO FIJA ANTI VANDALISMO PARA USO INTERIOR/EXTERIOR MCA HIKVISION TURRENT LP 4	1	\$5,763.82	Pieza	\$5,763.82
5191000190-260	CAMARA DE VIDEO DIGITAL IP TIPO FIJA ANTI VANDALISMO PARA USO INTERIOR/EXTERIOR MCA HIKVISION TURRENT LP 4	1	\$5,763.82	Pieza	\$5,763.82
5191000190-261	CAMARA DE VIDEO DIGITAL IP TIPO FIJA ANTI VANDALISMO PARA USO INTERIOR/EXTERIOR MCA HIKVISION TURRENT LP 4	1	\$5,763.82	Pieza	\$5,763.82



COMISIÓN ESTATAL DEL SISTEMA PENITENCIARIO DE QUERÉTARO

Libro de Inventario de Bienes Muebles e Inmuebles

Al 31 de diciembre de 2023

Usu: supervisor
Rep: rptActivosConac1

Fecha y hora de Impresión | 03/ene./2024
07:23 p. m.
Página: 147 de: 291

CIFRAS EN PESOS Y CENTAVOS
(1)

NÚMERO DE INVENTARIO (2)	DESCRIPCIÓN (3)	CANTIDAD (4)	COSTO UNITARIO (5)	UNIDAD DE MEDIDA (6)	MONTO (7)
5191000190-262	CAMARA DE VIDEO DIGITAL IP TIPO FIJA ANTI VANDALISMO PARA USO INTERIOR/EXTERIOR MCA HIKVISION TURRENT LP 4	1	\$5,763.82	Pieza	\$5,763.82
5191000190-263	CAMARA DE VIDEO DIGITAL IP TIPO FIJA ANTI VANDALISMO PARA USO INTERIOR/EXTERIOR MCA HIKVISION TURRENT LP 4	1	\$5,763.82	Pieza	\$5,763.82
5191000190-264	CAMARA DE VIDEO DIGITAL IP TIPO FIJA ANTI VANDALISMO PARA USO INTERIOR/EXTERIOR MCA HIKVISION TURRENT LP 4	1	\$5,763.82	Pieza	\$5,763.82
5191000190-265	CAMARA DE VIDEO DIGITAL IP TIPO FIJA ANTI VANDALISMO PARA USO INTERIOR/EXTERIOR MCA HIKVISION TURRENT LP 4	1	\$5,763.82	Pieza	\$5,763.82
5191000190-266	CAMARA DE VIDEO DIGITAL IP TIPO FIJA ANTI VANDALISMO PARA USO INTERIOR/EXTERIOR MCA HIKVISION TURRENT LP 4	1	\$5,763.82	Pieza	\$5,763.82
5191000190-267	CAMARA DE VIDEO DIGITAL IP TIPO FIJA ANTI VANDALISMO PARA USO INTERIOR/EXTERIOR MCA HIKVISION TURRENT LP 4	1	\$5,763.82	Pieza	\$5,763.82
5191000190-268	CAMARA DE VIDEO DIGITAL IP TIPO FIJA ANTI VANDALISMO PARA USO INTERIOR/EXTERIOR MCA HIKVISION TURRENT LP 4	1	\$5,763.82	Pieza	\$5,763.82
5191000190-269	CAMARA DE VIDEO DIGITAL IP TIPO FIJA ANTI VANDALISMO PARA USO INTERIOR/EXTERIOR MCA HIKVISION TURRENT LP 4	1	\$5,763.82	Pieza	\$5,763.82
5191000190-27	CAMARA DE VIDEO DIGITAL IP TIPO FIJA ANTI VANDALISMO PARA USO INTERIOR/EXTERIOR MCA HIKVISION TURRENT LP 4	1	\$5,763.82	Pieza	\$5,763.82
5191000190-270	CAMARA DE VIDEO DIGITAL IP TIPO FIJA ANTI VANDALISMO PARA USO INTERIOR/EXTERIOR MCA HIKVISION TURRENT LP 4	1	\$5,763.82	Pieza	\$5,763.82
5191000190-271	CAMARA DE VIDEO DIGITAL IP TIPO FIJA ANTI VANDALISMO PARA USO INTERIOR/EXTERIOR MCA HIKVISION TURRENT LP 4	1	\$5,763.82	Pieza	\$5,763.82
5191000190-272	CAMARA DE VIDEO DIGITAL IP TIPO FIJA ANTI VANDALISMO PARA USO INTERIOR/EXTERIOR MCA HIKVISION TURRENT LP 4	1	\$5,763.82	Pieza	\$5,763.82
5191000190-273	CAMARA DE VIDEO DIGITAL IP TIPO FIJA ANTI VANDALISMO PARA USO INTERIOR/EXTERIOR MCA HIKVISION TURRENT LP 4	1	\$5,763.82	Pieza	\$5,763.82
5191000190-274	CAMARA DE VIDEO DIGITAL IP TIPO FIJA ANTI VANDALISMO PARA USO INTERIOR/EXTERIOR MCA HIKVISION TURRENT LP 4	1	\$5,763.82	Pieza	\$5,763.82
5191000190-275	CAMARA DE VIDEO DIGITAL IP TIPO FIJA ANTI VANDALISMO PARA USO INTERIOR/EXTERIOR MCA HIKVISION TURRENT LP 4	1	\$5,763.82	Pieza	\$5,763.82
5191000190-276	CAMARA DE VIDEO DIGITAL IP TIPO FIJA ANTI VANDALISMO PARA USO INTERIOR/EXTERIOR MCA HIKVISION TURRENT LP 4	1	\$5,763.82	Pieza	\$5,763.82
5191000190-277	CAMARA DE VIDEO DIGITAL IP TIPO FIJA ANTI VANDALISMO PARA USO INTERIOR/EXTERIOR MCA HIKVISION TURRENT LP 4	1	\$5,763.82	Pieza	\$5,763.82
5191000190-278	CAMARA DE VIDEO DIGITAL IP TIPO FIJA ANTI VANDALISMO PARA USO INTERIOR/EXTERIOR MCA HIKVISION TURRENT LP 4	1	\$5,763.82	Pieza	\$5,763.82
5191000190-279	CAMARA DE VIDEO DIGITAL IP TIPO FIJA ANTI VANDALISMO PARA USO INTERIOR/EXTERIOR MCA HIKVISION TURRENT LP 4	1	\$5,763.82	Pieza	\$5,763.82
5191000190-28	CAMARA DE VIDEO DIGITAL IP TIPO FIJA ANTI VANDALISMO PARA USO INTERIOR/EXTERIOR MCA HIKVISION TURRENT LP 4	1	\$5,763.82	Pieza	\$5,763.82
5191000190-280	CAMARA DE VIDEO DIGITAL IP TIPO FIJA ANTI VANDALISMO PARA USO INTERIOR/EXTERIOR MCA HIKVISION TURRENT LP 4	1	\$5,763.82	Pieza	\$5,763.82



COMISIÓN ESTATAL DEL SISTEMA PENITENCIARIO DE QUERÉTARO

QUERÉTARO

Libro de Inventario de Bienes Muebles e Inmuebles

Al 31 de diciembre de 2023

Usu: supervisor
Rep: rptActivosConac1

Fecha y hora de Impresión | 03/ene./2024 07:23 p. m.
Página: 148 de: 291

CIFRAS EN PESOS Y CENTAVOS (1)

NÚMERO DE INVENTARIO (2)	DESCRIPCIÓN (3)	CANTIDAD (4)	COSTO UNITARIO (5)	UNIDAD DE MEDIDA (6)	MONTO (7)
5191000190-281	CAMARA DE VIDEO DIGITAL IP TIPO FIJA ANTI VANDALISMO PARA USO INTERIOR/EXTERIOR MCA HIKVISION TURRENT LP 4	1	\$5,763.82	Pieza	\$5,763.82
5191000190-282	CAMARA DE VIDEO DIGITAL IP TIPO FIJA ANTI VANDALISMO PARA USO INTERIOR/EXTERIOR MCA HIKVISION TURRENT LP 4	1	\$5,763.82	Pieza	\$5,763.82
5191000190-283	CAMARA DE VIDEO DIGITAL IP TIPO FIJA ANTI VANDALISMO PARA USO INTERIOR/EXTERIOR MCA HIKVISION TURRENT LP 4	1	\$5,763.82	Pieza	\$5,763.82
5191000190-284	CAMARA DE VIDEO DIGITAL IP TIPO FIJA ANTI VANDALISMO PARA USO INTERIOR/EXTERIOR MCA HIKVISION TURRENT LP 4	1	\$5,763.82	Pieza	\$5,763.82
5191000190-285	CAMARA DE VIDEO DIGITAL IP TIPO FIJA ANTI VANDALISMO PARA USO INTERIOR/EXTERIOR MCA HIKVISION TURRENT LP 4	1	\$5,763.82	Pieza	\$5,763.82
5191000190-29	CAMARA DE VIDEO DIGITAL IP TIPO FIJA ANTI VANDALISMO PARA USO INTERIOR/EXTERIOR MCA HIKVISION TURRENT LP 4	1	\$5,763.82	Pieza	\$5,763.82
5191000190-3	CAMARA DE VIDEO DIGITAL IP TIPO FIJA ANTI VANDALISMO PARA USO INTERIOR/EXTERIOR MCA HIKVISION TURRENT LP 4	1	\$5,763.82	Pieza	\$5,763.82
5191000190-30	CAMARA DE VIDEO DIGITAL IP TIPO FIJA ANTI VANDALISMO PARA USO INTERIOR/EXTERIOR MCA HIKVISION TURRENT LP 4	1	\$5,763.82	Pieza	\$5,763.82
5191000190-31	CAMARA DE VIDEO DIGITAL IP TIPO FIJA ANTI VANDALISMO PARA USO INTERIOR/EXTERIOR MCA HIKVISION TURRENT LP 4	1	\$5,763.82	Pieza	\$5,763.82
5191000190-32	CAMARA DE VIDEO DIGITAL IP TIPO FIJA ANTI VANDALISMO PARA USO INTERIOR/EXTERIOR MCA HIKVISION TURRENT LP 4	1	\$5,763.82	Pieza	\$5,763.82
5191000190-33	CAMARA DE VIDEO DIGITAL IP TIPO FIJA ANTI VANDALISMO PARA USO INTERIOR/EXTERIOR MCA HIKVISION TURRENT LP 4	1	\$5,763.82	Pieza	\$5,763.82
5191000190-34	CAMARA DE VIDEO DIGITAL IP TIPO FIJA ANTI VANDALISMO PARA USO INTERIOR/EXTERIOR MCA HIKVISION TURRENT LP 4	1	\$5,763.82	Pieza	\$5,763.82
5191000190-35	CAMARA DE VIDEO DIGITAL IP TIPO FIJA ANTI VANDALISMO PARA USO INTERIOR/EXTERIOR MCA HIKVISION TURRENT LP 4	1	\$5,763.82	Pieza	\$5,763.82
5191000190-36	CAMARA DE VIDEO DIGITAL IP TIPO FIJA ANTI VANDALISMO PARA USO INTERIOR/EXTERIOR MCA HIKVISION TURRENT LP 4	1	\$5,763.82	Pieza	\$5,763.82
5191000190-37	CAMARA DE VIDEO DIGITAL IP TIPO FIJA ANTI VANDALISMO PARA USO INTERIOR/EXTERIOR MCA HIKVISION TURRENT LP 4	1	\$5,763.82	Pieza	\$5,763.82
5191000190-38	CAMARA DE VIDEO DIGITAL IP TIPO FIJA ANTI VANDALISMO PARA USO INTERIOR/EXTERIOR MCA HIKVISION TURRENT LP 4	1	\$5,763.82	Pieza	\$5,763.82
5191000190-39	CAMARA DE VIDEO DIGITAL IP TIPO FIJA ANTI VANDALISMO PARA USO INTERIOR/EXTERIOR MCA HIKVISION TURRENT LP 4	1	\$5,763.82	Pieza	\$5,763.82
5191000190-4	CAMARA DE VIDEO DIGITAL IP TIPO FIJA ANTI VANDALISMO PARA USO INTERIOR/EXTERIOR MCA HIKVISION TURRENT LP 4	1	\$5,763.82	Pieza	\$5,763.82
5191000190-40	CAMARA DE VIDEO DIGITAL IP TIPO FIJA ANTI VANDALISMO PARA USO INTERIOR/EXTERIOR MCA HIKVISION TURRENT LP 4	1	\$5,763.82	Pieza	\$5,763.82
5191000190-41	CAMARA DE VIDEO DIGITAL IP TIPO FIJA ANTI VANDALISMO PARA USO INTERIOR/EXTERIOR MCA HIKVISION TURRENT LP 4	1	\$5,763.82	Pieza	\$5,763.82
5191000190-42	CAMARA DE VIDEO DIGITAL IP TIPO FIJA ANTI VANDALISMO PARA USO INTERIOR/EXTERIOR MCA HIKVISION TURRENT LP 4	1	\$5,763.82	Pieza	\$5,763.82



COMISIÓN ESTATAL DEL SISTEMA PENITENCIARIO DE QUERÉTARO

QUERÉTARO

Libro de Inventario de Bienes Muebles e Inmuebles

Al 31 de diciembre de 2023

Usu: supervisor
Rep: rptActivosConac1

Fecha y hora de Impresión | 03/ene./2024 07:23 p. m.
Página: 149 de: 291

CIFRAS EN PESOS Y CENTAVOS (1)

NÚMERO DE INVENTARIO (2)	DESCRIPCIÓN (3)	CANTIDAD (4)	COSTO UNITARIO (5)	UNIDAD DE MEDIDA (6)	MONTO (7)
5191000190-43	CAMARA DE VIDEO DIGITAL IP TIPO FIJA ANTI VANDALISMO PARA USO INTERIOR/EXTERIOR MCA HIKVISION TURRENT LP 4	1	\$5,763.82	Pieza	\$5,763.82
5191000190-44	CAMARA DE VIDEO DIGITAL IP TIPO FIJA ANTI VANDALISMO PARA USO INTERIOR/EXTERIOR MCA HIKVISION TURRENT LP 4	1	\$5,763.82	Pieza	\$5,763.82
5191000190-45	CAMARA DE VIDEO DIGITAL IP TIPO FIJA ANTI VANDALISMO PARA USO INTERIOR/EXTERIOR MCA HIKVISION TURRENT LP 4	1	\$5,763.82	Pieza	\$5,763.82
5191000190-46	CAMARA DE VIDEO DIGITAL IP TIPO FIJA ANTI VANDALISMO PARA USO INTERIOR/EXTERIOR MCA HIKVISION TURRENT LP 4	1	\$5,763.82	Pieza	\$5,763.82
5191000190-47	CAMARA DE VIDEO DIGITAL IP TIPO FIJA ANTI VANDALISMO PARA USO INTERIOR/EXTERIOR MCA HIKVISION TURRENT LP 4	1	\$5,763.82	Pieza	\$5,763.82
5191000190-48	CAMARA DE VIDEO DIGITAL IP TIPO FIJA ANTI VANDALISMO PARA USO INTERIOR/EXTERIOR MCA HIKVISION TURRENT LP 4	1	\$5,763.82	Pieza	\$5,763.82
5191000190-49	CAMARA DE VIDEO DIGITAL IP TIPO FIJA ANTI VANDALISMO PARA USO INTERIOR/EXTERIOR MCA HIKVISION TURRENT LP 4	1	\$5,763.82	Pieza	\$5,763.82
5191000190-5	CAMARA DE VIDEO DIGITAL IP TIPO FIJA ANTI VANDALISMO PARA USO INTERIOR/EXTERIOR MCA HIKVISION TURRENT LP 4	1	\$5,763.82	Pieza	\$5,763.82
5191000190-50	CAMARA DE VIDEO DIGITAL IP TIPO FIJA ANTI VANDALISMO PARA USO INTERIOR/EXTERIOR MCA HIKVISION TURRENT LP 4	1	\$5,763.82	Pieza	\$5,763.82
5191000190-51	CAMARA DE VIDEO DIGITAL IP TIPO FIJA ANTI VANDALISMO PARA USO INTERIOR/EXTERIOR MCA HIKVISION TURRENT LP 4	1	\$5,763.82	Pieza	\$5,763.82
5191000190-52	CAMARA DE VIDEO DIGITAL IP TIPO FIJA ANTI VANDALISMO PARA USO INTERIOR/EXTERIOR MCA HIKVISION TURRENT LP 4	1	\$5,763.82	Pieza	\$5,763.82
5191000190-53	CAMARA DE VIDEO DIGITAL IP TIPO FIJA ANTI VANDALISMO PARA USO INTERIOR/EXTERIOR MCA HIKVISION TURRENT LP 4	1	\$5,763.82	Pieza	\$5,763.82
5191000190-54	CAMARA DE VIDEO DIGITAL IP TIPO FIJA ANTI VANDALISMO PARA USO INTERIOR/EXTERIOR MCA HIKVISION TURRENT LP 4	1	\$5,763.82	Pieza	\$5,763.82
5191000190-55	CAMARA DE VIDEO DIGITAL IP TIPO FIJA ANTI VANDALISMO PARA USO INTERIOR/EXTERIOR MCA HIKVISION TURRENT LP 4	1	\$5,763.82	Pieza	\$5,763.82
5191000190-56	CAMARA DE VIDEO DIGITAL IP TIPO FIJA ANTI VANDALISMO PARA USO INTERIOR/EXTERIOR MCA HIKVISION TURRENT LP 4	1	\$5,763.82	Pieza	\$5,763.82
5191000190-57	CAMARA DE VIDEO DIGITAL IP TIPO FIJA ANTI VANDALISMO PARA USO INTERIOR/EXTERIOR MCA HIKVISION TURRENT LP 4	1	\$5,763.82	Pieza	\$5,763.82
5191000190-58	CAMARA DE VIDEO DIGITAL IP TIPO FIJA ANTI VANDALISMO PARA USO INTERIOR/EXTERIOR MCA HIKVISION TURRENT LP 4	1	\$5,763.82	Pieza	\$5,763.82
5191000190-59	CAMARA DE VIDEO DIGITAL IP TIPO FIJA ANTI VANDALISMO PARA USO INTERIOR/EXTERIOR MCA HIKVISION TURRENT LP 4	1	\$5,763.82	Pieza	\$5,763.82
5191000190-6	CAMARA DE VIDEO DIGITAL IP TIPO FIJA ANTI VANDALISMO PARA USO INTERIOR/EXTERIOR MCA HIKVISION TURRENT LP 4	1	\$5,763.82	Pieza	\$5,763.82
5191000190-60	CAMARA DE VIDEO DIGITAL IP TIPO FIJA ANTI VANDALISMO PARA USO INTERIOR/EXTERIOR MCA HIKVISION TURRENT LP 4	1	\$5,763.82	Pieza	\$5,763.82
5191000190-61	CAMARA DE VIDEO DIGITAL IP TIPO FIJA ANTI VANDALISMO PARA USO INTERIOR/EXTERIOR MCA HIKVISION TURRENT LP 4	1	\$5,763.82	Pieza	\$5,763.82



COMISIÓN ESTATAL DEL SISTEMA PENITENCIARIO DE QUERÉTARO

QUERÉTARO

Libro de Inventario de Bienes Muebles e Inmuebles

Al 31 de diciembre de 2023

Usu: supervisor
Rep: rptActivosConac1

Fecha y hora de Impresión | 03/ene./2024
07:23 p. m.
Página: 150 de: 291

CIFRAS EN PESOS Y CENTAVOS (1)

NÚMERO DE INVENTARIO (2)	DESCRIPCIÓN (3)	CANTIDAD (4)	COSTO UNITARIO (5)	UNIDAD DE MEDIDA (6)	MONTO (7)
5191000190-62	CAMARA DE VIDEO DIGITAL IP TIPO FIJA ANTI VANDALISMO PARA USO INTERIOR/EXTERIOR MCA HIKVISION TURRENT LP 4	1	\$5,763.82	Pieza	\$5,763.82
5191000190-63	CAMARA DE VIDEO DIGITAL IP TIPO FIJA ANTI VANDALISMO PARA USO INTERIOR/EXTERIOR MCA HIKVISION TURRENT LP 4	1	\$5,763.82	Pieza	\$5,763.82
5191000190-64	CAMARA DE VIDEO DIGITAL IP TIPO FIJA ANTI VANDALISMO PARA USO INTERIOR/EXTERIOR MCA HIKVISION TURRENT LP 4	1	\$5,763.82	Pieza	\$5,763.82
5191000190-65	CAMARA DE VIDEO DIGITAL IP TIPO FIJA ANTI VANDALISMO PARA USO INTERIOR/EXTERIOR MCA HIKVISION TURRENT LP 4	1	\$5,763.82	Pieza	\$5,763.82
5191000190-66	CAMARA DE VIDEO DIGITAL IP TIPO FIJA ANTI VANDALISMO PARA USO INTERIOR/EXTERIOR MCA HIKVISION TURRENT LP 4	1	\$5,763.82	Pieza	\$5,763.82
5191000190-67	CAMARA DE VIDEO DIGITAL IP TIPO FIJA ANTI VANDALISMO PARA USO INTERIOR/EXTERIOR MCA HIKVISION TURRENT LP 4	1	\$5,763.82	Pieza	\$5,763.82
5191000190-68	CAMARA DE VIDEO DIGITAL IP TIPO FIJA ANTI VANDALISMO PARA USO INTERIOR/EXTERIOR MCA HIKVISION TURRENT LP 4	1	\$5,763.82	Pieza	\$5,763.82
5191000190-69	CAMARA DE VIDEO DIGITAL IP TIPO FIJA ANTI VANDALISMO PARA USO INTERIOR/EXTERIOR MCA HIKVISION TURRENT LP 4	1	\$5,763.82	Pieza	\$5,763.82
5191000190-7	CAMARA DE VIDEO DIGITAL IP TIPO FIJA ANTI VANDALISMO PARA USO INTERIOR/EXTERIOR MCA HIKVISION TURRENT LP 4	1	\$5,763.82	Pieza	\$5,763.82
5191000190-70	CAMARA DE VIDEO DIGITAL IP TIPO FIJA ANTI VANDALISMO PARA USO INTERIOR/EXTERIOR MCA HIKVISION TURRENT LP 4	1	\$5,763.82	Pieza	\$5,763.82
5191000190-71	CAMARA DE VIDEO DIGITAL IP TIPO FIJA ANTI VANDALISMO PARA USO INTERIOR/EXTERIOR MCA HIKVISION TURRENT LP 4	1	\$5,763.82	Pieza	\$5,763.82
5191000190-72	CAMARA DE VIDEO DIGITAL IP TIPO FIJA ANTI VANDALISMO PARA USO INTERIOR/EXTERIOR MCA HIKVISION TURRENT LP 4	1	\$5,763.82	Pieza	\$5,763.82
5191000190-73	CAMARA DE VIDEO DIGITAL IP TIPO FIJA ANTI VANDALISMO PARA USO INTERIOR/EXTERIOR MCA HIKVISION TURRENT LP 4	1	\$5,763.82	Pieza	\$5,763.82
5191000190-74	CAMARA DE VIDEO DIGITAL IP TIPO FIJA ANTI VANDALISMO PARA USO INTERIOR/EXTERIOR MCA HIKVISION TURRENT LP 4	1	\$5,763.82	Pieza	\$5,763.82
5191000190-75	CAMARA DE VIDEO DIGITAL IP TIPO FIJA ANTI VANDALISMO PARA USO INTERIOR/EXTERIOR MCA HIKVISION TURRENT LP 4	1	\$5,763.82	Pieza	\$5,763.82
5191000190-76	CAMARA DE VIDEO DIGITAL IP TIPO FIJA ANTI VANDALISMO PARA USO INTERIOR/EXTERIOR MCA HIKVISION TURRENT LP 4	1	\$5,763.82	Pieza	\$5,763.82
5191000190-77	CAMARA DE VIDEO DIGITAL IP TIPO FIJA ANTI VANDALISMO PARA USO INTERIOR/EXTERIOR MCA HIKVISION TURRENT LP 4	1	\$5,763.82	Pieza	\$5,763.82
5191000190-78	CAMARA DE VIDEO DIGITAL IP TIPO FIJA ANTI VANDALISMO PARA USO INTERIOR/EXTERIOR MCA HIKVISION TURRENT LP 4	1	\$5,763.82	Pieza	\$5,763.82
5191000190-79	CAMARA DE VIDEO DIGITAL IP TIPO FIJA ANTI VANDALISMO PARA USO INTERIOR/EXTERIOR MCA HIKVISION TURRENT LP 4	1	\$5,763.82	Pieza	\$5,763.82
5191000190-8	CAMARA DE VIDEO DIGITAL IP TIPO FIJA ANTI VANDALISMO PARA USO INTERIOR/EXTERIOR MCA HIKVISION TURRENT LP 4	1	\$5,763.82	Pieza	\$5,763.82
5191000190-80	CAMARA DE VIDEO DIGITAL IP TIPO FIJA ANTI VANDALISMO PARA USO INTERIOR/EXTERIOR MCA HIKVISION TURRENT LP 4	1	\$5,763.82	Pieza	\$5,763.82



COMISIÓN ESTATAL DEL SISTEMA PENITENCIARIO DE QUERÉTARO

QUERÉTARO

Libro de Inventario de Bienes Muebles e Inmuebles

Al 31 de diciembre de 2023

Usu: supervisor
Rep: rptActivosConac1

Fecha y hora de Impresión | 03/ene./2024
07:23 p. m.
Página: 151 de: 291

CIFRAS EN PESOS Y CENTAVOS (1)

NÚMERO DE INVENTARIO (2)	DESCRIPCIÓN (3)	CANTIDAD (4)	COSTO UNITARIO (5)	UNIDAD DE MEDIDA (6)	MONTO (7)
5191000190-81	CAMARA DE VIDEO DIGITAL IP TIPO FIJA ANTI VANDALISMO PARA USO INTERIOR/EXTERIOR MCA HIKVISION TURRENT LP 4	1	\$5,763.82	Pieza	\$5,763.82
5191000190-82	CAMARA DE VIDEO DIGITAL IP TIPO FIJA ANTI VANDALISMO PARA USO INTERIOR/EXTERIOR MCA HIKVISION TURRENT LP 4	1	\$5,763.82	Pieza	\$5,763.82
5191000190-83	CAMARA DE VIDEO DIGITAL IP TIPO FIJA ANTI VANDALISMO PARA USO INTERIOR/EXTERIOR MCA HIKVISION TURRENT LP 4	1	\$5,763.82	Pieza	\$5,763.82
5191000190-84	CAMARA DE VIDEO DIGITAL IP TIPO FIJA ANTI VANDALISMO PARA USO INTERIOR/EXTERIOR MCA HIKVISION TURRENT LP 4	1	\$5,763.82	Pieza	\$5,763.82
5191000190-85	CAMARA DE VIDEO DIGITAL IP TIPO FIJA ANTI VANDALISMO PARA USO INTERIOR/EXTERIOR MCA HIKVISION TURRENT LP 4	1	\$5,763.82	Pieza	\$5,763.82
5191000190-86	CAMARA DE VIDEO DIGITAL IP TIPO FIJA ANTI VANDALISMO PARA USO INTERIOR/EXTERIOR MCA HIKVISION TURRENT LP 4	1	\$5,763.82	Pieza	\$5,763.82
5191000190-87	CAMARA DE VIDEO DIGITAL IP TIPO FIJA ANTI VANDALISMO PARA USO INTERIOR/EXTERIOR MCA HIKVISION TURRENT LP 4	1	\$5,763.82	Pieza	\$5,763.82
5191000190-88	CAMARA DE VIDEO DIGITAL IP TIPO FIJA ANTI VANDALISMO PARA USO INTERIOR/EXTERIOR MCA HIKVISION TURRENT LP 4	1	\$5,763.82	Pieza	\$5,763.82
5191000190-89	CAMARA DE VIDEO DIGITAL IP TIPO FIJA ANTI VANDALISMO PARA USO INTERIOR/EXTERIOR MCA HIKVISION TURRENT LP 4	1	\$5,763.82	Pieza	\$5,763.82
5191000190-9	CAMARA DE VIDEO DIGITAL IP TIPO FIJA ANTI VANDALISMO PARA USO INTERIOR/EXTERIOR MCA HIKVISION TURRENT LP 4	1	\$5,763.82	Pieza	\$5,763.82
5191000190-90	CAMARA DE VIDEO DIGITAL IP TIPO FIJA ANTI VANDALISMO PARA USO INTERIOR/EXTERIOR MCA HIKVISION TURRENT LP 4	1	\$5,763.82	Pieza	\$5,763.82
5191000190-91	CAMARA DE VIDEO DIGITAL IP TIPO FIJA ANTI VANDALISMO PARA USO INTERIOR/EXTERIOR MCA HIKVISION TURRENT LP 4	1	\$5,763.82	Pieza	\$5,763.82
5191000190-92	CAMARA DE VIDEO DIGITAL IP TIPO FIJA ANTI VANDALISMO PARA USO INTERIOR/EXTERIOR MCA HIKVISION TURRENT LP 4	1	\$5,763.82	Pieza	\$5,763.82
5191000190-93	CAMARA DE VIDEO DIGITAL IP TIPO FIJA ANTI VANDALISMO PARA USO INTERIOR/EXTERIOR MCA HIKVISION TURRENT LP 4	1	\$5,763.82	Pieza	\$5,763.82
5191000190-94	CAMARA DE VIDEO DIGITAL IP TIPO FIJA ANTI VANDALISMO PARA USO INTERIOR/EXTERIOR MCA HIKVISION TURRENT LP 4	1	\$5,763.82	Pieza	\$5,763.82
5191000190-95	CAMARA DE VIDEO DIGITAL IP TIPO FIJA ANTI VANDALISMO PARA USO INTERIOR/EXTERIOR MCA HIKVISION TURRENT LP 4	1	\$5,763.82	Pieza	\$5,763.82
5191000190-96	CAMARA DE VIDEO DIGITAL IP TIPO FIJA ANTI VANDALISMO PARA USO INTERIOR/EXTERIOR MCA HIKVISION TURRENT LP 4	1	\$5,763.82	Pieza	\$5,763.82
5191000190-97	CAMARA DE VIDEO DIGITAL IP TIPO FIJA ANTI VANDALISMO PARA USO INTERIOR/EXTERIOR MCA HIKVISION TURRENT LP 4	1	\$5,763.82	Pieza	\$5,763.82
5191000190-98	CAMARA DE VIDEO DIGITAL IP TIPO FIJA ANTI VANDALISMO PARA USO INTERIOR/EXTERIOR MCA HIKVISION TURRENT LP 4	1	\$5,763.82	Pieza	\$5,763.82
5191000190-99	CAMARA DE VIDEO DIGITAL IP TIPO FIJA ANTI VANDALISMO PARA USO INTERIOR/EXTERIOR MCA HIKVISION TURRENT LP 4	1	\$5,763.82	Pieza	\$5,763.82
5191000191-1	CONTROLADOR DE CAMARAS IP PTZ VIA USB PALANCA DE MANDO 3-AXIS DE ACERO INOXIDABLE USB 1.1 HID POLIMERO ABS	1	\$24,530.52	Pieza	\$24,530.52



COMISIÓN ESTATAL DEL SISTEMA PENITENCIARIO DE QUERÉTARO

Libro de Inventario de Bienes Muebles e Inmuebles

Al 31 de diciembre de 2023

Usu: supervisor
Rep: rptActivosConac1

Fecha y hora de Impresión | 03/ene./2024
07:23 p. m.
Página: 152 de: 291

CIFRAS EN PESOS Y CENTAVOS (1)

NÚMERO DE INVENTARIO (2)	DESCRIPCIÓN (3)	CANTIDAD (4)	COSTO UNITARIO (5)	UNIDAD DE MEDIDA (6)	MONTO (7)
5191000191-10	CONTROLADOR DE CAMARAS IP PTZ VIA USB PALANCA DE MANDO 3-AXIS DE ACERO INOXIDABLE USB 1.1 HID POLIMERO ABS	1	\$24,530.52	Pieza	\$24,530.52
5191000191-11	CONTROLADOR DE CAMARAS IP PTZ VIA USB PALANCA DE MANDO 3-AXIS DE ACERO INOXIDABLE USB 1.1 HID POLIMERO ABS	1	\$24,530.52	Pieza	\$24,530.52
5191000191-2	CONTROLADOR DE CAMARAS IP PTZ VIA USB PALANCA DE MANDO 3-AXIS DE ACERO INOXIDABLE USB 1.1 HID POLIMERO ABS	1	\$24,530.52	Pieza	\$24,530.52
5191000191-3	CONTROLADOR DE CAMARAS IP PTZ VIA USB PALANCA DE MANDO 3-AXIS DE ACERO INOXIDABLE USB 1.1 HID POLIMERO ABS	1	\$24,530.52	Pieza	\$24,530.52
5191000191-4	CONTROLADOR DE CAMARAS IP PTZ VIA USB PALANCA DE MANDO 3-AXIS DE ACERO INOXIDABLE USB 1.1 HID POLIMERO ABS	1	\$24,530.52	Pieza	\$24,530.52
5191000191-5	CONTROLADOR DE CAMARAS IP PTZ VIA USB PALANCA DE MANDO 3-AXIS DE ACERO INOXIDABLE USB 1.1 HID POLIMERO ABS	1	\$24,530.52	Pieza	\$24,530.52
5191000191-6	CONTROLADOR DE CAMARAS IP PTZ VIA USB PALANCA DE MANDO 3-AXIS DE ACERO INOXIDABLE USB 1.1 HID POLIMERO ABS	1	\$24,530.52	Pieza	\$24,530.52
5191000191-7	CONTROLADOR DE CAMARAS IP PTZ VIA USB PALANCA DE MANDO 3-AXIS DE ACERO INOXIDABLE USB 1.1 HID POLIMERO ABS	1	\$24,530.52	Pieza	\$24,530.52
5191000191-8	CONTROLADOR DE CAMARAS IP PTZ VIA USB PALANCA DE MANDO 3-AXIS DE ACERO INOXIDABLE USB 1.1 HID POLIMERO ABS	1	\$24,530.52	Pieza	\$24,530.52
5191000191-9	CONTROLADOR DE CAMARAS IP PTZ VIA USB PALANCA DE MANDO 3-AXIS DE ACERO INOXIDABLE USB 1.1 HID POLIMERO ABS	1	\$24,530.52	Pieza	\$24,530.52
5191000193-1	CÁMARA DE VIDEO VIGILANCIA PARA EXTERIOR IP MINI, SENSOR DE IMAGEN	1	\$12,038.27	Pieza	\$12,038.27
5191000193-10	CÁMARA DE VIDEO VIGILANCIA PARA EXTERIOR IP MINI, SENSOR DE IMAGEN	1	\$12,038.27	Pieza	\$12,038.27
5191000193-11	CÁMARA DE VIDEO VIGILANCIA PARA EXTERIOR IP MINI, SENSOR DE IMAGEN	1	\$12,038.27	Pieza	\$12,038.27
5191000193-12	CÁMARA DE VIDEO VIGILANCIA PARA EXTERIOR IP MINI, SENSOR DE IMAGEN	1	\$12,038.27	Pieza	\$12,038.27
5191000193-13	CÁMARA DE VIDEO VIGILANCIA PARA EXTERIOR IP MINI, SENSOR DE IMAGEN	1	\$12,038.27	Pieza	\$12,038.27
5191000193-2	CÁMARA DE VIDEO VIGILANCIA PARA EXTERIOR IP MINI, SENSOR DE IMAGEN	1	\$12,038.27	Pieza	\$12,038.27
5191000193-3	CÁMARA DE VIDEO VIGILANCIA PARA EXTERIOR IP MINI, SENSOR DE IMAGEN	1	\$12,038.27	Pieza	\$12,038.27
5191000193-4	CÁMARA DE VIDEO VIGILANCIA PARA EXTERIOR IP MINI, SENSOR DE IMAGEN	1	\$12,038.27	Pieza	\$12,038.27
5191000193-5	CÁMARA DE VIDEO VIGILANCIA PARA EXTERIOR IP MINI, SENSOR DE IMAGEN	1	\$12,038.27	Pieza	\$12,038.27
5191000193-6	CÁMARA DE VIDEO VIGILANCIA PARA EXTERIOR IP MINI, SENSOR DE IMAGEN	1	\$12,038.27	Pieza	\$12,038.27
5191000193-7	CÁMARA DE VIDEO VIGILANCIA PARA EXTERIOR IP MINI, SENSOR DE IMAGEN	1	\$12,038.27	Pieza	\$12,038.27



COMISIÓN ESTATAL DEL SISTEMA PENITENCIARIO DE QUERÉTARO

Libro de Inventario de Bienes Muebles e Inmuebles Al 31 de diciembre de 2023

Utr: supervisor
Rep: rptActivosConac1

Fecha y hora de Impresión | 03/ene./2024
07:23 p. m.
Página: 153 de: 291

CIFRAS EN PESOS Y CENTAVOS (1)

NÚMERO DE INVENTARIO (2)	DESCRIPCIÓN (3)	CANTIDAD (4)	COSTO UNITARIO (5)	UNIDAD DE MEDIDA (6)	MONTO (7)
5191000193-8	CÁMARA DE VIDEO VIGILANCIA PARA EXTERIOR IP MINI, SENSOR DE IMAGEN	1	\$12,038.27	Pieza	\$12,038.27
5191000193-9	CÁMARA DE VIDEO VIGILANCIA PARA EXTERIOR IP MINI, SENSOR DE IMAGEN	1	\$12,038.27	Pieza	\$12,038.27
5191000194-1	CÁMARA DE VIDEO DIGITAL IP TIPO PINHOLE PARA USO INTERIOR VIDEO, SENSOR DE IMAGEN: 1/2.7	1	\$9,117.67	Pieza	\$9,117.67
5191000194-2	CÁMARA DE VIDEO DIGITAL IP TIPO PINHOLE PARA USO INTERIOR VIDEO, SENSOR DE IMAGEN: 1/2.7	1	\$9,117.67	Pieza	\$9,117.67
5191000194-3	CÁMARA DE VIDEO DIGITAL IP TIPO PINHOLE PARA USO INTERIOR VIDEO, SENSOR DE IMAGEN: 1/2.7	1	\$9,117.67	Pieza	\$9,117.67
5191000194-4	CÁMARA DE VIDEO DIGITAL IP TIPO PINHOLE PARA USO INTERIOR VIDEO, SENSOR DE IMAGEN: 1/2.7	1	\$9,117.67	Pieza	\$9,117.67
5191000194-5	CÁMARA DE VIDEO DIGITAL IP TIPO PINHOLE PARA USO INTERIOR VIDEO, SENSOR DE IMAGEN: 1/2.7	1	\$9,117.67	Pieza	\$9,117.67
5191000194-6	CÁMARA DE VIDEO DIGITAL IP TIPO PINHOLE PARA USO INTERIOR VIDEO, SENSOR DE IMAGEN: 1/2.7	1	\$9,117.67	Pieza	\$9,117.67
5191000195-1	CAMARA HYDRA ULTRA THERMAL NIMAGING RADAR	1	\$595,678.53	Pieza	\$595,678.53
5191000195-2	CAMARA HYDRA ULTRA THERMAL NIMAGING RADAR	1	\$595,678.53	Pieza	\$595,678.53
5191000195-3	CAMARA HYDRA ULTRA THERMAL NIMAGING RADAR	1	\$595,678.53	Pieza	\$595,678.53
5191000195-4	CAMARA HYDRA ULTRA THERMAL NIMAGING RADAR	1	\$595,678.53	Pieza	\$595,678.53
5191000195-5	CAMARA HYDRA ULTRA THERMAL NIMAGING RADAR	1	\$595,678.53	Pieza	\$595,678.53
5191000195-6	CAMARA HYDRA ULTRA THERMAL NIMAGING RADAR	1	\$595,678.53	Pieza	\$595,678.53
5191000196-1	CAMARA DE VIDEO DIGITAL IP TIPO DOMO PTZ PARA USO INTERIOR / EXTERIOR, TECNOLOGÍA 3MP (2048 X 1536)	1	\$18,136.12	Pieza	\$18,136.12
5191000196-10	CAMARA DE VIDEO DIGITAL IP TIPO DOMO PTZ PARA USO INTERIOR / EXTERIOR, TECNOLOGÍA 3MP (2048 X 1536)	1	\$18,136.12	Pieza	\$18,136.12
5191000196-11	CAMARA DE VIDEO DIGITAL IP TIPO DOMO PTZ PARA USO INTERIOR / EXTERIOR, TECNOLOGÍA 3MP (2048 X 1536)	1	\$18,136.12	Pieza	\$18,136.12
5191000196-2	CAMARA DE VIDEO DIGITAL IP TIPO DOMO PTZ PARA USO INTERIOR / EXTERIOR, TECNOLOGÍA 3MP (2048 X 1536)	1	\$18,136.12	Pieza	\$18,136.12
5191000196-3	CAMARA DE VIDEO DIGITAL IP TIPO DOMO PTZ PARA USO INTERIOR / EXTERIOR, TECNOLOGÍA 3MP (2048 X 1536)	1	\$18,136.12	Pieza	\$18,136.12
5191000196-4	CAMARA DE VIDEO DIGITAL IP TIPO DOMO PTZ PARA USO INTERIOR / EXTERIOR, TECNOLOGÍA 3MP (2048 X 1536)	1	\$18,136.12	Pieza	\$18,136.12
5191000196-5	CAMARA DE VIDEO DIGITAL IP TIPO DOMO PTZ PARA USO INTERIOR / EXTERIOR, TECNOLOGÍA 3MP (2048 X 1536)	1	\$18,136.12	Pieza	\$18,136.12
5191000196-6	CAMARA DE VIDEO DIGITAL IP TIPO DOMO PTZ PARA USO INTERIOR / EXTERIOR, TECNOLOGÍA 3MP (2048 X 1536)	1	\$18,136.12	Pieza	\$18,136.12
5191000196-7	CAMARA DE VIDEO DIGITAL IP TIPO DOMO PTZ PARA USO INTERIOR / EXTERIOR, TECNOLOGÍA 3MP (2048 X 1536)	1	\$18,136.12	Pieza	\$18,136.12



COMISIÓN ESTATAL DEL SISTEMA PENITENCIARIO DE QUERÉTARO

Libro de Inventario de Bienes Muebles e Inmuebles Al 31 de diciembre de 2023

Usu: supervisor
Rep: rptActivosConac1

Fecha y hora de Impresión | 03/ene./2024
07:23 p. m.
Página: 154 de: 291

CIFRAS EN PESOS Y CENTAVOS (1)

NÚMERO DE INVENTARIO (2)	DESCRIPCIÓN (3)	CANTIDAD (4)	COSTO UNITARIO (5)	UNIDAD DE MEDIDA (6)	MONTO (7)
5191000196-8	CAMARA DE VIDEO DIGITAL IP TIPO DOMO PTZ PARA USO INTERIOR / EXTERIOR, TECNOLOGÍA 3MP (2048 X 1536)	1	\$18,136.12	Pieza	\$18,136.12
5191000196-9	CAMARA DE VIDEO DIGITAL IP TIPO DOMO PTZ PARA USO INTERIOR / EXTERIOR, TECNOLOGÍA 3MP (2048 X 1536)	1	\$18,136.12	Pieza	\$18,136.12
5191000197-1	CÁMARA DE VIDEO DIGITAL IP TIPO FISHER, SENSOR DE IMAGEN: 1/3" CMOS SCAN PROGRESIVO, ILUMINACION MÍNIMA	1	\$18,302.27	Pieza	\$18,302.27
5191000197-10	CÁMARA DE VIDEO DIGITAL IP TIPO FISHER, SENSOR DE IMAGEN: 1/3" CMOS SCAN PROGRESIVO, ILUMINACION MÍNIMA	1	\$18,302.27	Pieza	\$18,302.27
5191000197-11	CÁMARA DE VIDEO DIGITAL IP TIPO FISHER, SENSOR DE IMAGEN: 1/3" CMOS SCAN PROGRESIVO, ILUMINACION MÍNIMA	1	\$18,302.27	Pieza	\$18,302.27
5191000197-12	CÁMARA DE VIDEO DIGITAL IP TIPO FISHER, SENSOR DE IMAGEN: 1/3" CMOS SCAN PROGRESIVO, ILUMINACION MÍNIMA	1	\$18,302.27	Pieza	\$18,302.27
5191000197-2	CÁMARA DE VIDEO DIGITAL IP TIPO FISHER, SENSOR DE IMAGEN: 1/3" CMOS SCAN PROGRESIVO, ILUMINACION MÍNIMA	1	\$18,302.27	Pieza	\$18,302.27
5191000197-3	CÁMARA DE VIDEO DIGITAL IP TIPO FISHER, SENSOR DE IMAGEN: 1/3" CMOS SCAN PROGRESIVO, ILUMINACION MÍNIMA	1	\$18,302.27	Pieza	\$18,302.27
5191000197-4	CÁMARA DE VIDEO DIGITAL IP TIPO FISHER, SENSOR DE IMAGEN: 1/3" CMOS SCAN PROGRESIVO, ILUMINACION MÍNIMA	1	\$18,302.27	Pieza	\$18,302.27
5191000197-5	CÁMARA DE VIDEO DIGITAL IP TIPO FISHER, SENSOR DE IMAGEN: 1/3" CMOS SCAN PROGRESIVO, ILUMINACION MÍNIMA	1	\$18,302.27	Pieza	\$18,302.27
5191000197-6	CÁMARA DE VIDEO DIGITAL IP TIPO FISHER, SENSOR DE IMAGEN: 1/3" CMOS SCAN PROGRESIVO, ILUMINACION MÍNIMA	1	\$18,302.27	Pieza	\$18,302.27
5191000197-7	CÁMARA DE VIDEO DIGITAL IP TIPO FISHER, SENSOR DE IMAGEN: 1/3" CMOS SCAN PROGRESIVO, ILUMINACION MÍNIMA	1	\$18,302.27	Pieza	\$18,302.27
5191000197-8	CÁMARA DE VIDEO DIGITAL IP TIPO FISHER, SENSOR DE IMAGEN: 1/3" CMOS SCAN PROGRESIVO, ILUMINACION MÍNIMA	1	\$18,302.27	Pieza	\$18,302.27
5191000197-9	CÁMARA DE VIDEO DIGITAL IP TIPO FISHER, SENSOR DE IMAGEN: 1/3" CMOS SCAN PROGRESIVO, ILUMINACION MÍNIMA	1	\$18,302.27	Pieza	\$18,302.27
5191000198-1	GABINETE DE PARED OPGAPA009U VACIO	1	\$6,346.09	Pieza	\$6,346.09
5191000198-10	GABINETE DE PARED OPGAPA009U VACIO	1	\$6,346.09	Pieza	\$6,346.09
5191000198-11	GABINETE DE PARED OPGAPA009U VACIO	1	\$6,346.09	Pieza	\$6,346.09
5191000198-12	GABINETE DE PARED OPGAPA009U VACIO	1	\$6,346.09	Pieza	\$6,346.09
5191000198-13	GABINETE DE PARED OPGAPA009U VACIO	1	\$6,346.09	Pieza	\$6,346.09
5191000198-14	GABINETE DE PARED OPGAPA009U VACIO	1	\$6,346.09	Pieza	\$6,346.09
5191000198-15	GABINETE DE PARED OPGAPA009U VACIO	1	\$6,346.09	Pieza	\$6,346.09
5191000198-16	GABINETE DE PARED OPGAPA009U VACIO	1	\$6,346.09	Pieza	\$6,346.09
5191000198-17	GABINETE DE PARED OPGAPA009U VACIO	1	\$6,346.09	Pieza	\$6,346.09
5191000198-18	GABINETE DE PARED OPGAPA009U VACIO	1	\$6,346.09	Pieza	\$6,346.09



COMISIÓN ESTATAL DEL SISTEMA PENITENCIARIO DE QUERÉTARO

QUERÉTARO

Libro de Inventario de Bienes Muebles e Inmuebles

Al 31 de diciembre de 2023

Utr: supervisor
Rep: rptActivosConac1

Fecha y hora de Impresión | 03/ene./2024
07:23 p. m.
Página: 155 de: 291

CIFRAS EN PESOS Y CENTAVOS (1)

NÚMERO DE INVENTARIO (2)	DESCRIPCIÓN (3)	CANTIDAD (4)	COSTO UNITARIO (5)	UNIDAD DE MEDIDA (6)	MONTO (7)
5191000198-19	GABINETE DE PARED OPGAPA009U VACIO	1	\$6,346.09	Pieza	\$6,346.09
5191000198-2	GABINETE DE PARED OPGAPA009U VACIO	1	\$6,346.09	Pieza	\$6,346.09
5191000198-20	GABINETE DE PARED OPGAPA009U VACIO	1	\$6,346.09	Pieza	\$6,346.09
5191000198-21	GABINETE DE PARED OPGAPA009U VACIO	1	\$6,346.09	Pieza	\$6,346.09
5191000198-22	GABINETE DE PARED OPGAPA009U VACIO	1	\$6,346.09	Pieza	\$6,346.09
5191000198-23	GABINETE DE PARED OPGAPA009U VACIO	1	\$6,346.09	Pieza	\$6,346.09
5191000198-24	GABINETE DE PARED OPGAPA009U VACIO	1	\$6,346.09	Pieza	\$6,346.09
5191000198-25	GABINETE DE PARED OPGAPA009U VACIO	1	\$6,346.09	Pieza	\$6,346.09
5191000198-3	GABINETE DE PARED OPGAPA009U VACIO	1	\$6,346.09	Pieza	\$6,346.09
5191000198-4	GABINETE DE PARED OPGAPA009U VACIO	1	\$6,346.09	Pieza	\$6,346.09
5191000198-5	GABINETE DE PARED OPGAPA009U VACIO	1	\$6,346.09	Pieza	\$6,346.09
5191000198-6	GABINETE DE PARED OPGAPA009U VACIO	1	\$6,346.09	Pieza	\$6,346.09
5191000198-7	GABINETE DE PARED OPGAPA009U VACIO	1	\$6,346.09	Pieza	\$6,346.09
5191000198-8	GABINETE DE PARED OPGAPA009U VACIO	1	\$6,346.09	Pieza	\$6,346.09
5191000198-9	GABINETE DE PARED OPGAPA009U VACIO	1	\$6,346.09	Pieza	\$6,346.09
5191000199-1	Monitor de 43" de led LH43dbjpla/go, Diseño: Ancho del marco (superior)-1,73 cm, Ancho del marco (lateral)-2,13 cm, Ancho-958,5 mm,	1	\$16,265.08	Pieza	\$16,265.08
5191000199-2	Monitor de 43" de led LH43dbjpla/go, Diseño: Ancho del marco (superior)-1,73 cm, Ancho del marco (lateral)-2,13 cm, Ancho-958,5 mm,	1	\$16,265.08	Pieza	\$16,265.08
5191000199-3	Monitor de 43" de led LH43dbjpla/go, Diseño: Ancho del marco (superior)-1,73 cm, Ancho del marco (lateral)-2,13 cm, Ancho-958,5 mm,	1	\$16,265.08	Pieza	\$16,265.08
5191000199-4	Monitor de 43" de led LH43dbjpla/go, Diseño: Ancho del marco (superior)-1,73 cm, Ancho del marco (lateral)-2,13 cm, Ancho-958,5 mm,	1	\$16,265.08	Pieza	\$16,265.08
5191000199-5	Monitor de 43" de led LH43dbjpla/go, Diseño: Ancho del marco (superior)-1,73 cm, Ancho del marco (lateral)-2,13 cm, Ancho-958,5 mm,	1	\$16,265.08	Pieza	\$16,265.08
5191000199-6	Monitor de 43" de led LH43dbjpla/go, Diseño: Ancho del marco (superior)-1,73 cm, Ancho del marco (lateral)-2,13 cm, Ancho-958,5 mm,	1	\$16,265.08	Pieza	\$16,265.08
5191000199-7	Monitor de 43" de led LH43dbjpla/go, Diseño: Ancho del marco (superior)-1,73 cm, Ancho del marco (lateral)-2,13 cm, Ancho-958,5 mm,	1	\$16,265.08	Pieza	\$16,265.08
5191000201-1	PANTALLA PLANA DE 43" HDVT, INCLUYE HERRAJE DE MONTAJE EN PARED.	1	\$19,836.00	Pieza	\$19,836.00
5191000201-2	PANTALLA PLANA DE 43" HDVT, INCLUYE HERRAJE DE MONTAJE EN PARED.	1	\$19,836.00	Pieza	\$19,836.00
5191000202-1	PANTALLA PLANA 55" HDTV. INCLUYE: HERRAJE DE MONTAJE DE PARED DE MONITORES	1	\$26,448.00	Pieza	\$26,448.00
5191000202-2	PANTALLA PLANA 55" HDTV. INCLUYE: HERRAJE DE MONTAJE DE PARED DE MONITORES	1	\$26,448.00	Pieza	\$26,448.00



COMISIÓN ESTATAL DEL SISTEMA PENITENCIARIO DE QUERÉTARO

QUERÉTARO

Libro de Inventario de Bienes Muebles e Inmuebles

Al 31 de diciembre de 2023

Usu: supervisor
Rep: rptActivosConac1

Fecha y hora de Impresión | 03/ene./2024
07:23 p. m.
Página: 156 de: 291

CIFRAS EN PESOS Y CENTAVOS (1)

NÚMERO DE INVENTARIO (2)	DESCRIPCIÓN (3)	CANTIDAD (4)	COSTO UNITARIO (5)	UNIDAD DE MEDIDA (6)	MONTO (7)
5191000203-1	GABINETE DE COMUNICACIONES DE 4"	1	\$15,428.00	Pieza	\$15,428.00
5191000203-2	GABINETE DE COMUNICACIONES DE 4"	1	\$15,428.00	Pieza	\$15,428.00
5191000205-1	EQUIPO Y COMPONENTES PARA CCTV	1	\$10,809.41	Pieza	\$10,809.41
5191000205-10	EQUIPO Y COMPONENTES PARA CCTV	1	\$19,107.98	Pieza	\$19,107.98
5191000205-11	EQUIPO Y COMPONENTES PARA CCTV	1	\$19,107.98	Pieza	\$19,107.98
5191000205-12	EQUIPO Y COMPONENTES PARA CCTV	1	\$19,107.98	Pieza	\$19,107.98
5191000205-13	EQUIPO Y COMPONENTES PARA CCTV	1	\$19,107.98	Pieza	\$19,107.98
5191000205-14	EQUIPO Y COMPONENTES PARA CCTV	1	\$19,107.98	Pieza	\$19,107.98
5191000205-15	EQUIPO Y COMPONENTES PARA CCTV	1	\$19,107.98	Pieza	\$19,107.98
5191000205-16	EQUIPO Y COMPONENTES PARA CCTV	1	\$19,107.98	Pieza	\$19,107.98
5191000205-17	EQUIPO Y COMPONENTES PARA CCTV	1	\$19,107.98	Pieza	\$19,107.98
5191000205-18	EQUIPO Y COMPONENTES PARA CCTV	1	\$5,656.16	Pieza	\$5,656.16
5191000205-19	EQUIPO Y COMPONENTES PARA CCTV	1	\$5,656.16	Pieza	\$5,656.16
5191000205-2	EQUIPO Y COMPONENTES PARA CCTV	1	\$10,809.41	Pieza	\$10,809.41
5191000205-20	EQUIPO Y COMPONENTES PARA CCTV	1	\$5,656.16	Pieza	\$5,656.16
5191000205-21	EQUIPO Y COMPONENTES PARA CCTV	1	\$5,656.16	Pieza	\$5,656.16
5191000205-22	EQUIPO Y COMPONENTES PARA CCTV	1	\$5,656.16	Pieza	\$5,656.16
5191000205-23	EQUIPO Y COMPONENTES PARA CCTV	1	\$5,656.16	Pieza	\$5,656.16
5191000205-24	EQUIPO Y COMPONENTES PARA CCTV	1	\$5,656.16	Pieza	\$5,656.16
5191000205-25	EQUIPO Y COMPONENTES PARA CCTV	1	\$5,656.16	Pieza	\$5,656.16
5191000205-26	EQUIPO Y COMPONENTES PARA CCTV	1	\$5,656.16	Pieza	\$5,656.16
5191000205-27	EQUIPO Y COMPONENTES PARA CCTV	1	\$5,656.16	Pieza	\$5,656.16
5191000205-28	EQUIPO Y COMPONENTES PARA CCTV	1	\$5,656.16	Pieza	\$5,656.16
5191000205-29	EQUIPO Y COMPONENTES PARA CCTV	1	\$5,656.16	Pieza	\$5,656.16
5191000205-3	EQUIPO Y COMPONENTES PARA CCTV	1	\$5,662.31	Pieza	\$5,662.31
5191000205-30	EQUIPO Y COMPONENTES PARA CCTV	1	\$5,656.16	Pieza	\$5,656.16
5191000205-31	EQUIPO Y COMPONENTES PARA CCTV	1	\$5,656.16	Pieza	\$5,656.16
5191000205-32	EQUIPO Y COMPONENTES PARA CCTV	1	\$5,656.16	Pieza	\$5,656.16
5191000205-33	EQUIPO Y COMPONENTES PARA CCTV	1	\$5,656.16	Pieza	\$5,656.16
5191000205-34	EQUIPO Y COMPONENTES PARA CCTV	1	\$5,656.16	Pieza	\$5,656.16



COMISIÓN ESTATAL DEL SISTEMA PENITENCIARIO DE QUERÉTARO

Libro de Inventario de Bienes Muebles e Inmuebles Al 31 de diciembre de 2023

Utr: supervisor
Rep: rptActivosConac1

Fecha y hora de Impresión | 03/ene./2024
07:23 p. m.
Página: 157 de: 291

CIFRAS EN PESOS Y CENTAVOS (1)

NÚMERO DE INVENTARIO (2)	DESCRIPCIÓN (3)	CANTIDAD (4)	COSTO UNITARIO (5)	UNIDAD DE MEDIDA (6)	MONTO (7)
5191000205-35	EQUIPO Y COMPONENTES PARA CCTV	1	\$5,656.16	Pieza	\$5,656.16
5191000205-36	EQUIPO Y COMPONENTES PARA CCTV	1	\$5,656.16	Pieza	\$5,656.16
5191000205-37	EQUIPO Y COMPONENTES PARA CCTV	1	\$5,656.16	Pieza	\$5,656.16
5191000205-38	EQUIPO Y COMPONENTES PARA CCTV	1	\$5,656.16	Pieza	\$5,656.16
5191000205-39	EQUIPO Y COMPONENTES PARA CCTV	1	\$5,656.16	Pieza	\$5,656.16
5191000205-4	EQUIPO Y COMPONENTES PARA CCTV	1	\$5,662.31	Pieza	\$5,662.31
5191000205-40	EQUIPO Y COMPONENTES PARA CCTV	1	\$5,656.16	Pieza	\$5,656.16
5191000205-41	EQUIPO Y COMPONENTES PARA CCTV	1	\$5,656.16	Pieza	\$5,656.16
5191000205-42	EQUIPO Y COMPONENTES PARA CCTV	1	\$5,656.16	Pieza	\$5,656.16
5191000205-43	EQUIPO Y COMPONENTES PARA CCTV	1	\$5,656.16	Pieza	\$5,656.16
5191000205-44	EQUIPO Y COMPONENTES PARA CCTV	1	\$5,656.16	Pieza	\$5,656.16
5191000205-45	EQUIPO Y COMPONENTES PARA CCTV	1	\$5,656.16	Pieza	\$5,656.16
5191000205-46	EQUIPO Y COMPONENTES PARA CCTV	1	\$26,288.85	Pieza	\$26,288.85
5191000205-47	EQUIPO Y COMPONENTES PARA CCTV	1	\$26,288.85	Pieza	\$26,288.85
5191000205-48	EQUIPO Y COMPONENTES PARA CCTV	1	\$26,288.85	Pieza	\$26,288.85
5191000205-49	EQUIPO Y COMPONENTES PARA CCTV	1	\$26,288.85	Pieza	\$26,288.85
5191000205-5	EQUIPO Y COMPONENTES PARA CCTV	1	\$5,662.31	Pieza	\$5,662.31
5191000205-50	EQUIPO Y COMPONENTES PARA CCTV	1	\$6,123.41	Pieza	\$6,123.41
5191000205-51	EQUIPO Y COMPONENTES PARA CCTV	1	\$6,123.41	Pieza	\$6,123.41
5191000205-52	EQUIPO Y COMPONENTES PARA CCTV	1	\$6,123.41	Pieza	\$6,123.41
5191000205-53	EQUIPO Y COMPONENTES PARA CCTV	1	\$27,321.71	Pieza	\$27,321.71
5191000205-54	EQUIPO Y COMPONENTES PARA CCTV	1	\$17,571.00	Pieza	\$17,571.00
5191000205-55	EQUIPO Y COMPONENTES PARA CCTV	1	\$21,927.86	Pieza	\$21,927.86
5191000205-56	EQUIPO Y COMPONENTES PARA CCTV	1	\$21,927.86	Pieza	\$21,927.86
5191000205-57	EQUIPO Y COMPONENTES PARA CCTV	1	\$21,927.86	Pieza	\$21,927.86
5191000205-58	EQUIPO Y COMPONENTES PARA CCTV	1	\$31,281.02	Pieza	\$31,281.02
5191000205-59	EQUIPO Y COMPONENTES PARA CCTV	1	\$27,321.71	Pieza	\$27,321.71
5191000205-6	EQUIPO Y COMPONENTES PARA CCTV	1	\$5,662.31	Pieza	\$5,662.31
5191000205-7	EQUIPO Y COMPONENTES PARA CCTV	1	\$48,092.12	Pieza	\$48,092.12
5191000205-8	EQUIPO Y COMPONENTES PARA CCTV	1	\$19,107.98	Pieza	\$19,107.98



COMISIÓN ESTATAL DEL SISTEMA PENITENCIARIO DE QUERÉTARO

Libro de Inventario de Bienes Muebles e Inmuebles Al 31 de diciembre de 2023

Usu: supervisor
Rep: rptActivosConac1

Fecha y hora de Impresión | 03/ene./2024
07:23 p. m.
Página: 158 de: 291

CIFRAS EN PESOS Y CENTAVOS (1)

NÚMERO DE INVENTARIO (2)	DESCRIPCIÓN (3)	CANTIDAD (4)	COSTO UNITARIO (5)	UNIDAD DE MEDIDA (6)	MONTO (7)
5191000205-9	EQUIPO Y COMPONENTES PARA CCTV	1	\$19,107.98	Pieza	\$19,107.98
5191000206-10	GABINETE DE 9U	1	\$6,452.06	Pieza	\$6,452.06
5191000206-11	GABINETE DE 9U	1	\$6,452.06	Pieza	\$6,452.06
5191000206-12	GABINETE DE 9U	1	\$6,452.06	Pieza	\$6,452.06
5191000206-13	GABINETE DE 9U	1	\$6,452.06	Pieza	\$6,452.06
5191000206-14	GABINETE DE 9U	1	\$6,452.06	Pieza	\$6,452.06
5191000206-15	GABINETE DE 9U	1	\$6,452.06	Pieza	\$6,452.06
5191000206-16	GABINETE DE 9U	1	\$6,452.06	Pieza	\$6,452.06
5191000206-17	GABINETE DE 9U	1	\$6,452.06	Pieza	\$6,452.06
5191000206-2	GABINETE DE 9U	1	\$6,452.06	Pieza	\$6,452.06
5191000206-3	GABINETE DE 9U	1	\$6,452.06	Pieza	\$6,452.06
5191000206-4	GABINETE DE 9U	1	\$6,452.06	Pieza	\$6,452.06
5191000206-5	GABINETE DE 9U	1	\$6,452.06	Pieza	\$6,452.06
5191000206-6	GABINETE DE 9U	1	\$6,452.06	Pieza	\$6,452.06
5191000206-7	GABINETE DE 9U	1	\$6,452.06	Pieza	\$6,452.06
5191000206-8	GABINETE DE 9U	1	\$6,452.06	Pieza	\$6,452.06
5191000206-9	GABINETE DE 9U	1	\$6,452.06	Pieza	\$6,452.06
5191000207-1	Refrigerador de 11 P3 160 x 60 x 70 con despachador de agua, 7 niveles de enfriamiento, color silver, marca SAMSUNG	1	\$8,963.32	Pieza	\$8,963.32
5191000207-2	Refrigerador de 11 P3 160 x 60 x 70 con despachador de agua, 7 niveles de enfriamiento, color silver, marca SAMSUNG	1	\$15,648.40	Pieza	\$15,648.40
5191000208-1	Congelador de 7 P3, llave de seguridad, temperatura de -10° a -32°, 84.5 x 98 x 56 marca WIRPOOL	1	\$10,614.00	Pieza	\$10,614.00
5191000209-1	PANTALLA SAMSUNG SMART TV DE 43" 4K UHD TM 120	1	\$8,229.69	Pieza	\$8,229.69
5191000209-2	PANTALLA SAMSUNG SMART TV DE 43" 4K UHD TM 120	1	\$8,229.69	Pieza	\$8,229.69
5191000209-3	PANTALLA SAMSUNG SMART TV DE 43" 4K UHD TM 120	1	\$8,229.69	Pieza	\$8,229.69
5191000210-1	PANTALLA SMART TV DE 75" UHD HDI MODELO UN75RU7100FXZX	1	\$37,504.38	Pieza	\$37,504.38
5191000211-1	Batidora sem-industrial kitchen aidm 5.5 lts. 575w	1	\$13,917.68	Pieza	\$13,917.68
5191000212-1	Horno de usos ultiples Hc-35-cp	1	\$23,024.55	Pieza	\$23,024.55
5191000213-1	Batidora sem-industrial kitchen aidm 5.5 ltr. 575w.	1	\$13,917.68	Pieza	\$13,917.68
5191000214-1	Refrigerador vertical exhibidor, 2 puertas, 26 pies, iluminación led, medidas 100 cm fe, 203 cm alto y 68 cm fondo. Marca Torrey, modelo RV26.	1	\$40,655.68	Pieza	\$40,655.68



COMISIÓN ESTATAL DEL SISTEMA PENITENCIARIO DE QUERÉTARO

QUERÉTARO

Libro de Inventario de Bienes Muebles e Inmuebles

Al 31 de diciembre de 2023

Usu: supervisor
Rep: rptActivosConac1

Fecha y hora de Impresión | 03/ene./2024
07:23 p. m.
Página: 159 de: 291

CIFRAS EN PESOS Y CENTAVOS (1)

NÚMERO DE INVENTARIO (2)	DESCRIPCIÓN (3)	CANTIDAD (4)	COSTO UNITARIO (5)	UNIDAD DE MEDIDA (6)	MONTO (7)
5191000214-10	Refrigerador vertical exhibidor, 2 puertas, 26 pies, iluminación led, medidas 100 cm fte, 203 cm alto y 68 cm fondo. Marca Torrey, modelo RV26.	1	\$45,377.44	Pieza	\$45,377.44
5191000214-2	Refrigerador vertical exhibidor, 2 puertas, 26 pies, iluminación led, medidas 100 cm fte, 203 cm alto y 68 cm fondo. Marca Torrey, modelo RV26.	1	\$40,655.68	Pieza	\$40,655.68
5191000214-3	Refrigerador vertical exhibidor, 2 puertas, 26 pies, iluminación led, medidas 100 cm fte, 203 cm alto y 68 cm fondo. Marca Torrey, modelo RV26.	1	\$40,655.68	Pieza	\$40,655.68
5191000214-4	Refrigerador vertical exhibidor, 2 puertas, 26 pies, iluminación led, medidas 100 cm fte, 203 cm alto y 68 cm fondo. Marca Torrey, modelo RV26.	1	\$40,655.68	Pieza	\$40,655.68
5191000214-5	Refrigerador vertical exhibidor, 2 puertas, 26 pies, iluminación led, medidas 100 cm fte, 203 cm alto y 68 cm fondo. Marca Torrey, modelo RV26.	1	\$40,655.68	Pieza	\$40,655.68
5191000214-6	Refrigerador vertical exhibidor, 2 puertas, 26 pies, iluminación led, medidas 100 cm fte, 203 cm alto y 68 cm fondo. Marca Torrey, modelo RV26.	1	\$40,655.68	Pieza	\$40,655.68
5191000214-7	Refrigerador vertical exhibidor, 2 puertas, 26 pies, iluminación led, medidas 100 cm fte, 203 cm alto y 68 cm fondo. Marca Torrey, modelo RV26.	1	\$45,377.44	Pieza	\$45,377.44
5191000214-8	Refrigerador vertical exhibidor, 2 puertas, 26 pies, iluminación led, medidas 100 cm fte, 203 cm alto y 68 cm fondo. Marca Torrey, modelo RV26.	1	\$45,377.44	Pieza	\$45,377.44
5191000214-9	Refrigerador vertical exhibidor, 2 puertas, 26 pies, iluminación led, medidas 100 cm fte, 203 cm alto y 68 cm fondo. Marca Torrey, modelo RV26.	1	\$45,377.44	Pieza	\$45,377.44
5191000215-1	Congelador 11 pies, medidas 92.2 fte x 74.4 fdo x 84.5 alto. Marca Torrey, modelo CH-11.	1	\$11,134.84	Pieza	\$11,134.84
5191000216-1	Licuada industrial, capacidad del vaso de 12 lts, 1.5 hp/1.1kw, 3,450 rpm.	1	\$23,861.20	Pieza	\$23,861.20
5191000216-2	Licuada industrial, capacidad del vaso de 12 lts, 1.5 hp/1.1kw, 3,450 rpm.	1	\$23,861.20	Pieza	\$23,861.20
5191000216-3	Licuada industrial, capacidad del vaso de 12 lts, 1.5 hp/1.1kw, 3,450 rpm.	1	\$23,861.20	Pieza	\$23,861.20
5191000216-4	Licuada industrial, capacidad del vaso de 12 lts, 1.5 hp/1.1kw, 3,450 rpm.	1	\$23,861.20	Pieza	\$23,861.20
5191000216-5	Licuada industrial, capacidad del vaso de 12 lts, 1.5 hp/1.1kw, 3,450 rpm.	1	\$23,861.20	Pieza	\$23,861.20
5191000216-6	Licuada industrial, capacidad del vaso de 12 lts, 1.5 hp/1.1kw, 3,450 rpm.	1	\$23,861.20	Pieza	\$23,861.20
5191000218-1	CAMPANA DE ACERO INOXIDABLE DE 1.90 X 80 CM CON EXTRACTOR ELECTRICO DE 1 H.P. Y TUBERIA CON ACCESORIOS PARA SU FUNCIONAMIENTO	1	\$11,484.00	Pieza	\$11,484.00
5191000219-1	LICUADORA 10 LTS, EN ACERO INOXIDABLE, MOTOR 1.0 HP, 127 VOLTS, 60HZ.	1	\$11,101.20	Pieza	\$11,101.20
5191000219-2	LICUADORA 10 LTS, EN ACERO INOXIDABLE, MOTOR 1.0 HP, 127 VOLTS, 60HZ.	1	\$11,101.20	Pieza	\$11,101.20
5191000220-1	LICUADORA 17 LTS, EN ACERO INOXIDABLE, MOTOR 1.5 HP, 127 VOLTS, 60HZ.	1	\$18,552.46	Pieza	\$18,552.46
5191000220-10	LICUADORA 17 LTS, EN ACERO INOXIDABLE, MOTOR 1.5 HP, 127 VOLTS, 60HZ.	1	\$20,704.62	Pieza	\$20,704.62
5191000220-2	LICUADORA 17 LTS, EN ACERO INOXIDABLE, MOTOR 1.5 HP, 127 VOLTS, 60HZ.	1	\$18,552.46	Pieza	\$18,552.46



COMISIÓN ESTATAL DEL SISTEMA PENITENCIARIO DE QUERÉTARO

Libro de Inventario de Bienes Muebles e Inmuebles Al 31 de diciembre de 2023

Usu: supervisor
Rep: rptActivosConac1

Fecha y hora de Impresión | 03/ene./2024
07:23 p. m.
Página: 160 de: 291

CIFRAS EN PESOS Y CENTAVOS (1)

NÚMERO DE INVENTARIO (2)	DESCRIPCIÓN (3)	CANTIDAD (4)	COSTO UNITARIO (5)	UNIDAD DE MEDIDA (6)	MONTO (7)
5191000220-3	LICUADORA 17 LTS, EN ACERO INOXIDABLE, MOTOR 1.5 HP, 127 VOLTS, 60HZ.	1	\$18,552.46	Pieza	\$18,552.46
5191000220-4	LICUADORA 17 LTS, EN ACERO INOXIDABLE, MOTOR 1.5 HP, 127 VOLTS, 60HZ.	1	\$18,552.46	Pieza	\$18,552.46
5191000220-5	LICUADORA 17 LTS, EN ACERO INOXIDABLE, MOTOR 1.5 HP, 127 VOLTS, 60HZ.	1	\$18,552.46	Pieza	\$18,552.46
5191000220-6	LICUADORA 17 LTS, EN ACERO INOXIDABLE, MOTOR 1.5 HP, 127 VOLTS, 60HZ.	1	\$18,552.46	Pieza	\$18,552.46
5191000220-7	LICUADORA 17 LTS, EN ACERO INOXIDABLE, MOTOR 1.5 HP, 127 VOLTS, 60HZ.	1	\$20,648.00	Pieza	\$20,648.00
5191000220-8	LICUADORA 17 LTS, EN ACERO INOXIDABLE, MOTOR 1.5 HP, 127 VOLTS, 60HZ.	1	\$20,648.00	Pieza	\$20,648.00
5191000220-9	LICUADORA 17 LTS, EN ACERO INOXIDABLE, MOTOR 1.5 HP, 127 VOLTS, 60HZ.	1	\$20,704.62	Pieza	\$20,704.62
5191000221-1	LICUADORA 17 LTS, EN ACERO INOXIDABLE, MOTOR 1.5 HP, 127 V.C.A., 60HZ, PARA PISO.	1	\$21,692.00	Pieza	\$21,692.00
5191000221-2	LICUADORA 17 LTS, EN ACERO INOXIDABLE, MOTOR 1.5 HP, 127 V.C.A., 60HZ, PARA PISO.	1	\$21,692.00	Pieza	\$21,692.00
5191000242-1	RACK ESPIGUERO PARA CHAROLA PANADERA FABRICADO EN ESTRUCTURA DE PTR DE ACEOR INOXIDABLE DE 1X1" CON GUIAS CANAL EN FORMA "L" PARA MONTAJE DE HASTA 16 CHAROLAS. MEDIDAS: 50X75X180 CM	1	\$19,449.96	Pieza	\$19,449.96
5191000247-1	UNIDAD MOVIL DE 50 KG PQS	1	\$6,612.00	Pieza	\$6,612.00
5191000247-2	UNIDAD MOVIL DE 50 KG PQS	1	\$6,612.00	Pieza	\$6,612.00
5191000247-3	UNIDAD MOVIL DE 50 KG PQS	1	\$6,612.00	Pieza	\$6,612.00
5191000247-4	UNIDAD MOVIL DE 50 KG PQS	1	\$6,612.00	Pieza	\$6,612.00
5191000247-5	UNIDAD MOVIL DE 50 KG PQS	1	\$6,612.00	Pieza	\$6,612.00
5191000248-1	TABLERO DE POLIPROPILENO PERFORADO DE 96X48", ORIFICIO ESTÁNDAR CON KIT DE 43 PIEZAS	1	\$9,187.20	Pieza	\$9,187.20
5191000249-1	EXTRACTOR TIPO CENTRIFUGO CEB SOLER Y PALAU DE SIMPLE OIDO MÓDELO CEB2000 DE 1/2 HP 110/220V.	1	\$12,562.80	Pieza	\$12,562.80
5191000249-2	EXTRACTOR TIPO CENTRIFUGO CEB SOLER Y PALAU DE SIMPLE OIDO MÓDELO CEB2000 DE 1/2 HP 110/220V.	1	\$12,562.80	Pieza	\$12,562.80
5191000249-3	EXTRACTOR TIPO CENTRIFUGO CEB SOLER Y PALAU DE SIMPLE OIDO MÓDELO CEB2000 DE 1/2 HP 110/220V.	1	\$12,562.80	Pieza	\$12,562.80
5191000249-4	EXTRACTOR TIPO CENTRIFUGO CEB SOLER Y PALAU DE SIMPLE OIDO MÓDELO CEB2000 DE 1/2 HP 110/220V.	1	\$9,222.00	Pieza	\$9,222.00
5191000249-5	EXTRACTOR TIPO CENTRIFUGO CEB SOLER Y PALAU DE SIMPLE OIDO MÓDELO CEB2000 DE 1/2 HP 110/220V.	1	\$9,222.00	Pieza	\$9,222.00
5191000250-5	CACEROLA DE ACERO INOXIDABLE CON TAPA Y ASAS CON CAPACIDAD DE 100 LTS	1	\$7,150.00	Pieza	\$7,150.00



COMISIÓN ESTATAL DEL SISTEMA PENITENCIARIO DE QUERÉTARO

Libro de Inventario de Bienes Muebles e Inmuebles Al 31 de diciembre de 2023

Usu: supervisor
Rep: rptActivosConac1

Fecha y hora de Impresión | 03/ene./2024
07:23 p. m.
Página: 161 de: 291

CIFRAS EN PESOS Y CENTAVOS (1)

NÚMERO DE INVENTARIO (2)	DESCRIPCIÓN (3)	CANTIDAD (4)	COSTO UNITARIO (5)	UNIDAD DE MEDIDA (6)	MONTO (7)
5191000250-6	CACEROLA DE ACERO INOXIDABLE CON TAPA Y ASAS CON CAPACIDAD DE 100 LTS	1	\$7,150.00	Pieza	\$7,150.00
5191000250-7	CACEROLA DE ACERO INOXIDABLE CON TAPA Y ASAS CON CAPACIDAD DE 100 LTS	1	\$7,150.00	Pieza	\$7,150.00
5191000250-8	CACEROLA DE ACERO INOXIDABLE CON TAPA Y ASAS CON CAPACIDAD DE 100 LTS	1	\$7,150.00	Pieza	\$7,150.00
5191000251-100	OLLA FABRICADA EN LAMINA CALIBRE 16 DE ACERO INOXIDABLE CON ASAS Y TAPA DE 50 CM DE DIAMETRO X 50 CM DE ALTO. CAP. 100 LITROS USO RUDO	1	\$6,403.20	Pieza	\$6,403.20
5191000251-101	OLLA FABRICADA EN LAMINA CALIBRE 16 DE ACERO INOXIDABLE CON ASAS Y TAPA DE 50 CM DE DIAMETRO X 50 CM DE ALTO. CAP. 100 LITROS USO RUDO	1	\$6,403.20	Pieza	\$6,403.20
5191000251-102	OLLA FABRICADA EN LAMINA CALIBRE 16 DE ACERO INOXIDABLE CON ASAS Y TAPA DE 50 CM DE DIAMETRO X 50 CM DE ALTO. CAP. 100 LITROS USO RUDO	1	\$6,403.20	Pieza	\$6,403.20
5191000251-103	OLLA FABRICADA EN LAMINA CALIBRE 16 DE ACERO INOXIDABLE CON ASAS Y TAPA DE 50 CM DE DIAMETRO X 50 CM DE ALTO. CAP. 100 LITROS USO RUDO	1	\$6,403.20	Pieza	\$6,403.20
5191000251-104	OLLA FABRICADA EN LAMINA CALIBRE 16 DE ACERO INOXIDABLE CON ASAS Y TAPA DE 50 CM DE DIAMETRO X 50 CM DE ALTO. CAP. 100 LITROS USO RUDO	1	\$6,403.20	Pieza	\$6,403.20
5191000251-105	OLLA FABRICADA EN LAMINA CALIBRE 16 DE ACERO INOXIDABLE CON ASAS Y TAPA DE 50 CM DE DIAMETRO X 50 CM DE ALTO. CAP. 100 LITROS USO RUDO	1	\$6,403.20	Pieza	\$6,403.20
5191000251-106	OLLA FABRICADA EN LAMINA CALIBRE 16 DE ACERO INOXIDABLE CON ASAS Y TAPA DE 50 CM DE DIAMETRO X 50 CM DE ALTO. CAP. 100 LITROS USO RUDO	1	\$6,403.20	Pieza	\$6,403.20
5191000251-107	OLLA FABRICADA EN LAMINA CALIBRE 16 DE ACERO INOXIDABLE CON ASAS Y TAPA DE 50 CM DE DIAMETRO X 50 CM DE ALTO. CAP. 100 LITROS USO RUDO	1	\$6,403.20	Pieza	\$6,403.20
5191000251-108	OLLA FABRICADA EN LAMINA CALIBRE 16 DE ACERO INOXIDABLE CON ASAS Y TAPA DE 50 CM DE DIAMETRO X 50 CM DE ALTO. CAP. 100 LITROS USO RUDO	1	\$6,403.20	Pieza	\$6,403.20
5191000251-109	OLLA FABRICADA EN LAMINA CALIBRE 16 DE ACERO INOXIDABLE CON ASAS Y TAPA DE 50 CM DE DIAMETRO X 50 CM DE ALTO. CAP. 100 LITROS USO RUDO	1	\$6,403.20	Pieza	\$6,403.20
5191000251-110	OLLA FABRICADA EN LAMINA CALIBRE 16 DE ACERO INOXIDABLE CON ASAS Y TAPA DE 50 CM DE DIAMETRO X 50 CM DE ALTO. CAP. 100 LITROS USO RUDO	1	\$6,403.20	Pieza	\$6,403.20
5191000251-111	OLLA FABRICADA EN LAMINA CALIBRE 16 DE ACERO INOXIDABLE CON ASAS Y TAPA DE 50 CM DE DIAMETRO X 50 CM DE ALTO. CAP. 100 LITROS USO RUDO	1	\$6,403.20	Pieza	\$6,403.20



COMISIÓN ESTATAL DEL SISTEMA PENITENCIARIO DE QUERÉTARO

Libro de Inventario de Bienes Muebles e Inmuebles Al 31 de diciembre de 2023

Usu: supervisor
Rep: rptActivosConac1

Fecha y hora de Impresión | 03/ene./2024 07:23 p. m.
Página: 162 de: 291

CIFRAS EN PESOS Y CENTAVOS (1)

NÚMERO DE INVENTARIO (2)	DESCRIPCIÓN (3)	CANTIDAD (4)	COSTO UNITARIO (5)	UNIDAD DE MEDIDA (6)	MONTO (7)
5191000251-112	OLLA FABRICADA EN LAMINA CALIBRE 16 DE ACERO INOXIDABLE CON ASAS Y TAPA DE 50 CM DE DIAMETRO X 50 CM DE ALTO. CAP. 100 LITROS USO RUDO	1	\$6,403.20	Pieza	\$6,403.20
5191000251-113	OLLA FABRICADA EN LAMINA CALIBRE 16 DE ACERO INOXIDABLE CON ASAS Y TAPA DE 50 CM DE DIAMETRO X 50 CM DE ALTO. CAP. 100 LITROS USO RUDO	1	\$6,403.20	Pieza	\$6,403.20
5191000251-114	OLLA FABRICADA EN LAMINA CALIBRE 16 DE ACERO INOXIDABLE CON ASAS Y TAPA DE 50 CM DE DIAMETRO X 50 CM DE ALTO. CAP. 100 LITROS USO RUDO	1	\$6,403.20	Pieza	\$6,403.20
5191000251-58	OLLA FABRICADA EN LAMINA CALIBRE 16 DE ACERO INOXIDABLE CON ASAS Y TAPA DE 50 CM DE DIAMETRO X 50 CM DE ALTO. CAP. 100 LITROS USO RUDO	1	\$6,403.20	Pieza	\$6,403.20
5191000251-59	OLLA FABRICADA EN LAMINA CALIBRE 16 DE ACERO INOXIDABLE CON ASAS Y TAPA DE 50 CM DE DIAMETRO X 50 CM DE ALTO. CAP. 100 LITROS USO RUDO	1	\$6,403.20	Pieza	\$6,403.20
5191000251-60	OLLA FABRICADA EN LAMINA CALIBRE 16 DE ACERO INOXIDABLE CON ASAS Y TAPA DE 50 CM DE DIAMETRO X 50 CM DE ALTO. CAP. 100 LITROS USO RUDO	1	\$6,403.20	Pieza	\$6,403.20
5191000251-61	OLLA FABRICADA EN LAMINA CALIBRE 16 DE ACERO INOXIDABLE CON ASAS Y TAPA DE 50 CM DE DIAMETRO X 50 CM DE ALTO. CAP. 100 LITROS USO RUDO	1	\$6,403.20	Pieza	\$6,403.20
5191000251-62	OLLA FABRICADA EN LAMINA CALIBRE 16 DE ACERO INOXIDABLE CON ASAS Y TAPA DE 50 CM DE DIAMETRO X 50 CM DE ALTO. CAP. 100 LITROS USO RUDO	1	\$6,403.20	Pieza	\$6,403.20
5191000251-63	OLLA FABRICADA EN LAMINA CALIBRE 16 DE ACERO INOXIDABLE CON ASAS Y TAPA DE 50 CM DE DIAMETRO X 50 CM DE ALTO. CAP. 100 LITROS USO RUDO	1	\$6,403.20	Pieza	\$6,403.20
5191000251-64	OLLA FABRICADA EN LAMINA CALIBRE 16 DE ACERO INOXIDABLE CON ASAS Y TAPA DE 50 CM DE DIAMETRO X 50 CM DE ALTO. CAP. 100 LITROS USO RUDO	1	\$6,403.20	Pieza	\$6,403.20
5191000251-65	OLLA FABRICADA EN LAMINA CALIBRE 16 DE ACERO INOXIDABLE CON ASAS Y TAPA DE 50 CM DE DIAMETRO X 50 CM DE ALTO. CAP. 100 LITROS USO RUDO	1	\$6,403.20	Pieza	\$6,403.20
5191000251-66	OLLA FABRICADA EN LAMINA CALIBRE 16 DE ACERO INOXIDABLE CON ASAS Y TAPA DE 50 CM DE DIAMETRO X 50 CM DE ALTO. CAP. 100 LITROS USO RUDO	1	\$6,403.20	Pieza	\$6,403.20
5191000251-67	OLLA FABRICADA EN LAMINA CALIBRE 16 DE ACERO INOXIDABLE CON ASAS Y TAPA DE 50 CM DE DIAMETRO X 50 CM DE ALTO. CAP. 100 LITROS USO RUDO	1	\$6,403.20	Pieza	\$6,403.20
5191000251-68	OLLA FABRICADA EN LAMINA CALIBRE 16 DE ACERO INOXIDABLE CON ASAS Y TAPA DE 50 CM DE DIAMETRO X 50 CM DE ALTO. CAP. 100 LITROS USO RUDO	1	\$6,403.20	Pieza	\$6,403.20



COMISIÓN ESTATAL DEL SISTEMA PENITENCIARIO DE QUERÉTARO

Libro de Inventario de Bienes Muebles e Inmuebles Al 31 de diciembre de 2023

Usu: supervisor
Rep: rptActivosConac1

Fecha y hora de Impresión | 03/ene./2024
07:23 p. m.
Página: 163 de: 291

CIFRAS EN PESOS Y CENTAVOS (1)

NÚMERO DE INVENTARIO (2)	DESCRIPCIÓN (3)	CANTIDAD (4)	COSTO UNITARIO (5)	UNIDAD DE MEDIDA (6)	MONTO (7)
5191000251-69	OLLA FABRICADA EN LAMINA CALIBRE 16 DE ACERO INOXIDABLE CON ASAS Y TAPA DE 50 CM DE DIAMETRO X 50 CM DE ALTO. CAP. 100 LITROS USO RUDO	1	\$6,403.20	Pieza	\$6,403.20
5191000251-70	OLLA FABRICADA EN LAMINA CALIBRE 16 DE ACERO INOXIDABLE CON ASAS Y TAPA DE 50 CM DE DIAMETRO X 50 CM DE ALTO. CAP. 100 LITROS USO RUDO	1	\$6,403.20	Pieza	\$6,403.20
5191000251-71	OLLA FABRICADA EN LAMINA CALIBRE 16 DE ACERO INOXIDABLE CON ASAS Y TAPA DE 50 CM DE DIAMETRO X 50 CM DE ALTO. CAP. 100 LITROS USO RUDO	1	\$6,403.20	Pieza	\$6,403.20
5191000251-72	OLLA FABRICADA EN LAMINA CALIBRE 16 DE ACERO INOXIDABLE CON ASAS Y TAPA DE 50 CM DE DIAMETRO X 50 CM DE ALTO. CAP. 100 LITROS USO RUDO	1	\$6,403.20	Pieza	\$6,403.20
5191000251-73	OLLA FABRICADA EN LAMINA CALIBRE 16 DE ACERO INOXIDABLE CON ASAS Y TAPA DE 50 CM DE DIAMETRO X 50 CM DE ALTO. CAP. 100 LITROS USO RUDO	1	\$6,403.20	Pieza	\$6,403.20
5191000251-74	OLLA FABRICADA EN LAMINA CALIBRE 16 DE ACERO INOXIDABLE CON ASAS Y TAPA DE 50 CM DE DIAMETRO X 50 CM DE ALTO. CAP. 100 LITROS USO RUDO	1	\$6,403.20	Pieza	\$6,403.20
5191000251-75	OLLA FABRICADA EN LAMINA CALIBRE 16 DE ACERO INOXIDABLE CON ASAS Y TAPA DE 50 CM DE DIAMETRO X 50 CM DE ALTO. CAP. 100 LITROS USO RUDO	1	\$6,403.20	Pieza	\$6,403.20
5191000251-76	OLLA FABRICADA EN LAMINA CALIBRE 16 DE ACERO INOXIDABLE CON ASAS Y TAPA DE 50 CM DE DIAMETRO X 50 CM DE ALTO. CAP. 100 LITROS USO RUDO	1	\$6,403.20	Pieza	\$6,403.20
5191000251-77	OLLA FABRICADA EN LAMINA CALIBRE 16 DE ACERO INOXIDABLE CON ASAS Y TAPA DE 50 CM DE DIAMETRO X 50 CM DE ALTO. CAP. 100 LITROS USO RUDO	1	\$6,403.20	Pieza	\$6,403.20
5191000251-78	OLLA FABRICADA EN LAMINA CALIBRE 16 DE ACERO INOXIDABLE CON ASAS Y TAPA DE 50 CM DE DIAMETRO X 50 CM DE ALTO. CAP. 100 LITROS USO RUDO	1	\$6,403.20	Pieza	\$6,403.20
5191000251-79	OLLA FABRICADA EN LAMINA CALIBRE 16 DE ACERO INOXIDABLE CON ASAS Y TAPA DE 50 CM DE DIAMETRO X 50 CM DE ALTO. CAP. 100 LITROS USO RUDO	1	\$6,403.20	Pieza	\$6,403.20
5191000251-80	OLLA FABRICADA EN LAMINA CALIBRE 16 DE ACERO INOXIDABLE CON ASAS Y TAPA DE 50 CM DE DIAMETRO X 50 CM DE ALTO. CAP. 100 LITROS USO RUDO	1	\$6,403.20	Pieza	\$6,403.20
5191000251-81	OLLA FABRICADA EN LAMINA CALIBRE 16 DE ACERO INOXIDABLE CON ASAS Y TAPA DE 50 CM DE DIAMETRO X 50 CM DE ALTO. CAP. 100 LITROS USO RUDO	1	\$6,403.20	Pieza	\$6,403.20
5191000251-82	OLLA FABRICADA EN LAMINA CALIBRE 16 DE ACERO INOXIDABLE CON ASAS Y TAPA DE 50 CM DE DIAMETRO X 50 CM DE ALTO. CAP. 100 LITROS USO RUDO	1	\$6,403.20	Pieza	\$6,403.20



COMISIÓN ESTATAL DEL SISTEMA PENITENCIARIO DE QUERÉTARO

Libro de Inventario de Bienes Muebles e Inmuebles Al 31 de diciembre de 2023

Usu: supervisor
Rep: rptActivosConac1

Fecha y hora de Impresión | 03/ene./2024
07:23 p. m.
Página: 164 de: 291

CIFRAS EN PESOS Y CENTAVOS (1)

NÚMERO DE INVENTARIO (2)	DESCRIPCIÓN (3)	CANTIDAD (4)	COSTO UNITARIO (5)	UNIDAD DE MEDIDA (6)	MONTO (7)
5191000251-83	OLLA FABRICADA EN LAMINA CALIBRE 16 DE ACERO INOXIDABLE CON ASAS Y TAPA DE 50 CM DE DIAMETRO X 50 CM DE ALTO. CAP. 100 LITROS USO RUDO	1	\$6,403.20	Pieza	\$6,403.20
5191000251-84	OLLA FABRICADA EN LAMINA CALIBRE 16 DE ACERO INOXIDABLE CON ASAS Y TAPA DE 50 CM DE DIAMETRO X 50 CM DE ALTO. CAP. 100 LITROS USO RUDO	1	\$6,403.20	Pieza	\$6,403.20
5191000251-85	OLLA FABRICADA EN LAMINA CALIBRE 16 DE ACERO INOXIDABLE CON ASAS Y TAPA DE 50 CM DE DIAMETRO X 50 CM DE ALTO. CAP. 100 LITROS USO RUDO	1	\$6,403.20	Pieza	\$6,403.20
5191000251-86	OLLA FABRICADA EN LAMINA CALIBRE 16 DE ACERO INOXIDABLE CON ASAS Y TAPA DE 50 CM DE DIAMETRO X 50 CM DE ALTO. CAP. 100 LITROS USO RUDO	1	\$6,403.20	Pieza	\$6,403.20
5191000251-87	OLLA FABRICADA EN LAMINA CALIBRE 16 DE ACERO INOXIDABLE CON ASAS Y TAPA DE 50 CM DE DIAMETRO X 50 CM DE ALTO. CAP. 100 LITROS USO RUDO	1	\$6,403.20	Pieza	\$6,403.20
5191000251-88	OLLA FABRICADA EN LAMINA CALIBRE 16 DE ACERO INOXIDABLE CON ASAS Y TAPA DE 50 CM DE DIAMETRO X 50 CM DE ALTO. CAP. 100 LITROS USO RUDO	1	\$6,403.20	Pieza	\$6,403.20
5191000251-89	OLLA FABRICADA EN LAMINA CALIBRE 16 DE ACERO INOXIDABLE CON ASAS Y TAPA DE 50 CM DE DIAMETRO X 50 CM DE ALTO. CAP. 100 LITROS USO RUDO	1	\$6,403.20	Pieza	\$6,403.20
5191000251-90	OLLA FABRICADA EN LAMINA CALIBRE 16 DE ACERO INOXIDABLE CON ASAS Y TAPA DE 50 CM DE DIAMETRO X 50 CM DE ALTO. CAP. 100 LITROS USO RUDO	1	\$6,403.20	Pieza	\$6,403.20
5191000251-91	OLLA FABRICADA EN LAMINA CALIBRE 16 DE ACERO INOXIDABLE CON ASAS Y TAPA DE 50 CM DE DIAMETRO X 50 CM DE ALTO. CAP. 100 LITROS USO RUDO	1	\$6,403.20	Pieza	\$6,403.20
5191000251-92	OLLA FABRICADA EN LAMINA CALIBRE 16 DE ACERO INOXIDABLE CON ASAS Y TAPA DE 50 CM DE DIAMETRO X 50 CM DE ALTO. CAP. 100 LITROS USO RUDO	1	\$6,403.20	Pieza	\$6,403.20
5191000251-93	OLLA FABRICADA EN LAMINA CALIBRE 16 DE ACERO INOXIDABLE CON ASAS Y TAPA DE 50 CM DE DIAMETRO X 50 CM DE ALTO. CAP. 100 LITROS USO RUDO	1	\$6,403.20	Pieza	\$6,403.20
5191000251-94	OLLA FABRICADA EN LAMINA CALIBRE 16 DE ACERO INOXIDABLE CON ASAS Y TAPA DE 50 CM DE DIAMETRO X 50 CM DE ALTO. CAP. 100 LITROS USO RUDO	1	\$6,403.20	Pieza	\$6,403.20
5191000251-95	OLLA FABRICADA EN LAMINA CALIBRE 16 DE ACERO INOXIDABLE CON ASAS Y TAPA DE 50 CM DE DIAMETRO X 50 CM DE ALTO. CAP. 100 LITROS USO RUDO	1	\$6,403.20	Pieza	\$6,403.20
5191000251-96	OLLA FABRICADA EN LAMINA CALIBRE 16 DE ACERO INOXIDABLE CON ASAS Y TAPA DE 50 CM DE DIAMETRO X 50 CM DE ALTO. CAP. 100 LITROS USO RUDO	1	\$6,403.20	Pieza	\$6,403.20



COMISIÓN ESTATAL DEL SISTEMA PENITENCIARIO DE QUERÉTARO

QUERÉTARO

Libro de Inventario de Bienes Muebles e Inmuebles

Al 31 de diciembre de 2023

Usu: supervisor
Rep: rptActivosConac1

Fecha y hora de Impresión | 03/ene./2024
07:23 p. m.
Página: 165 de: 291

CIFRAS EN PESOS Y CENTAVOS (1)

NÚMERO DE INVENTARIO (2)	DESCRIPCIÓN (3)	CANTIDAD (4)	COSTO UNITARIO (5)	UNIDAD DE MEDIDA (6)	MONTO (7)
5191000251-97	OLLA FABRICADA EN LAMINA CALIBRE 16 DE ACERO INOXIDABLE CON ASAS Y TAPA DE 50 CM DE DIAMETRO X 50 CM DE ALTO. CAP. 100 LITROS USO RUDO	1	\$6,403.20	Pieza	\$6,403.20
5191000251-98	OLLA FABRICADA EN LAMINA CALIBRE 16 DE ACERO INOXIDABLE CON ASAS Y TAPA DE 50 CM DE DIAMETRO X 50 CM DE ALTO. CAP. 100 LITROS USO RUDO	1	\$6,403.20	Pieza	\$6,403.20
5191000251-99	OLLA FABRICADA EN LAMINA CALIBRE 16 DE ACERO INOXIDABLE CON ASAS Y TAPA DE 50 CM DE DIAMETRO X 50 CM DE ALTO. CAP. 100 LITROS USO RUDO	1	\$6,403.20	Pieza	\$6,403.20
5191000252-1	LICUADORA INDUSTRIAL CON BASE CUBIERTA DE ACERO INOXIDABLE BRILLANTE REFUERZOS ESPECIALES DE ALTA RESISTENCIA 10 LTS	1	\$12,365.00	Pieza	\$12,365.00
5191000252-2	LICUADORA INDUSTRIAL CON BASE CUBIERTA DE ACERO INOXIDABLE BRILLANTE REFUERZOS ESPECIALES DE ALTA RESISTENCIA 10 LTS	1	\$12,365.00	Pieza	\$12,365.00
5191000252-3	LICUADORA INDUSTRIAL CON BASE CUBIERTA DE ACERO INOXIDABLE BRILLANTE REFUERZOS ESPECIALES DE ALTA RESISTENCIA 10 LTS	1	\$12,365.00	Pieza	\$12,365.00
5191000253-1	LICUADORA INDUSTRIAL CON BASE CUBIERTA DE ACERO INOXIDABLE BRILLANTE REFUERZOS ESPECIALES DE ALTA RESISTENCIA 5 LTS	1	\$10,745.00	Pieza	\$10,745.00
5191000254-1	EXTRACTOR DE JUGOS DE NARANJA FABRICADO EN CON CUERPO EN ACERO INOXIDABLE CON CAPACIDAD DE HASTA 30 KG MOD.T34	1	\$10,650.00	Pieza	\$10,650.00
5191000254-2	EXTRACTOR DE JUGOS DE NARANJA FABRICADO EN CON CUERPO EN ACERO INOXIDABLE CON CAPACIDAD DE HASTA 30 KG MOD.T34	1	\$10,650.00	Pieza	\$10,650.00
5191000254-3	EXTRACTOR DE JUGOS DE NARANJA FABRICADO EN CON CUERPO EN ACERO INOXIDABLE CON CAPACIDAD DE HASTA 30 KG MOD.T34	1	\$10,650.00	Pieza	\$10,650.00
5191000254-4	EXTRACTOR DE JUGOS DE NARANJA FABRICADO EN CON CUERPO EN ACERO INOXIDABLE CON CAPACIDAD DE HASTA 30 KG MOD.T34	1	\$10,650.00	Pieza	\$10,650.00
5191000255-1	TURBO LICUADOR DE USO RUDO CON UN MOTOR DE 1 HP CON VELOCIDAD VARIABLE DE HASTA NUEVE VELOCIDADES	1	\$22,250.00	Pieza	\$22,250.00
5191000255-2	TURBO LICUADOR DE USO RUDO CON UN MOTOR DE 1 HP CON VELOCIDAD VARIABLE DE HASTA NUEVE VELOCIDADES	1	\$22,250.00	Pieza	\$22,250.00
5191000256-1	TARJA DOBLE FABRICADA EN LAMINA CALIBRE 18 DE ACERO INOXIDABLE CON DOS TINAS DE 50X50X30 CM CON ACABADOS INTERNOS SANITARIOS	1	\$18,734.00	Pieza	\$18,734.00
5191000256-2	TARJA DOBLE FABRICADA EN LAMINA CALIBRE 18 DE ACERO INOXIDABLE CON DOS TINAS DE 50X50X30 CM CON ACABADOS INTERNOS SANITARIOS	1	\$18,734.00	Pieza	\$18,734.00
5191000256-3	TARJA DOBLE FABRICADA EN LAMINA CALIBRE 18 DE ACERO INOXIDABLE CON DOS TINAS DE 50X50X30 CM CON ACABADOS INTERNOS SANITARIOS	1	\$18,734.00	Pieza	\$18,734.00
5191000256-4	TARJA DOBLE FABRICADA EN LAMINA CALIBRE 18 DE ACERO INOXIDABLE CON DOS TINAS DE 50X50X30 CM CON ACABADOS INTERNOS SANITARIOS	1	\$18,734.00	Pieza	\$18,734.00



COMISIÓN ESTATAL DEL SISTEMA PENITENCIARIO DE QUERÉTARO

Libro de Inventario de Bienes Muebles e Inmuebles Al 31 de diciembre de 2023

Usu: supervisor
Rep: rptActivosConac1

Fecha y hora de Impresión | 03/ene./2024
07:23 p. m.
Página: 166 de: 291

CIFRAS EN PESOS Y CENTAVOS (1)

NÚMERO DE INVENTARIO (2)	DESCRIPCIÓN (3)	CANTIDAD (4)	COSTO UNITARIO (5)	UNIDAD DE MEDIDA (6)	MONTO (7)
5191000257-1	MANGUERA DE CARRETE EPOXICO CON MANGUERA DE 35 PIES DE 3.8 PULGADAS DE DIAMETRO PARA LAVADO DE ZONA CON VALVULA SPRAY MOD. EB-0107	1	\$31,850.00	Pieza	\$31,850.00
5191000257-2	MANGUERA DE CARRETE EPOXICO CON MANGUERA DE 35 PIES DE 3.8 PULGADAS DE DIAMETRO PARA LAVADO DE ZONA CON VALVULA SPRAY MOD. EB-0107	1	\$31,850.00	Pieza	\$31,850.00
5191000257-3	MANGUERA DE CARRETE EPOXICO CON MANGUERA DE 35 PIES DE 3.8 PULGADAS DE DIAMETRO PARA LAVADO DE ZONA CON VALVULA SPRAY MOD. EB-0107	1	\$31,850.00	Pieza	\$31,850.00
5191000257-4	MANGUERA DE CARRETE EPOXICO CON MANGUERA DE 35 PIES DE 3.8 PULGADAS DE DIAMETRO PARA LAVADO DE ZONA CON VALVULA SPRAY MOD. EB-0107	1	\$31,850.00	Pieza	\$31,850.00
5191000257-5	MANGUERA DE CARRETE EPOXICO CON MANGUERA DE 35 PIES DE 3.8 PULGADAS DE DIAMETRO PARA LAVADO DE ZONA CON VALVULA SPRAY MOD. EB-0107	1	\$31,850.00	Pieza	\$31,850.00
5191000258-1	ANAQUEL QNX. FABRICADO EN LAMINA CALIBRE 18 DE ACERO INOXIDABLE CON POSTES ANGULARES CON BORDES PLANCHADOS MEDIDAS 95X45X180 CM	1	\$6,850.00	Pieza	\$6,850.00
5191000258-10	ANAQUEL QNX. FABRICADO EN LAMINA CALIBRE 18 DE ACERO INOXIDABLE CON POSTES ANGULARES CON BORDES PLANCHADOS MEDIDAS 95X45X180 CM	1	\$6,850.00	Pieza	\$6,850.00
5191000258-11	ANAQUEL QNX. FABRICADO EN LAMINA CALIBRE 18 DE ACERO INOXIDABLE CON POSTES ANGULARES CON BORDES PLANCHADOS MEDIDAS 95X45X180 CM	1	\$6,850.00	Pieza	\$6,850.00
5191000258-12	ANAQUEL QNX. FABRICADO EN LAMINA CALIBRE 18 DE ACERO INOXIDABLE CON POSTES ANGULARES CON BORDES PLANCHADOS MEDIDAS 95X45X180 CM	1	\$6,850.00	Pieza	\$6,850.00
5191000258-13	ANAQUEL QNX. FABRICADO EN LAMINA CALIBRE 18 DE ACERO INOXIDABLE CON POSTES ANGULARES CON BORDES PLANCHADOS MEDIDAS 95X45X180 CM	1	\$6,850.00	Pieza	\$6,850.00
5191000258-14	ANAQUEL QNX. FABRICADO EN LAMINA CALIBRE 18 DE ACERO INOXIDABLE CON POSTES ANGULARES CON BORDES PLANCHADOS MEDIDAS 95X45X180 CM	1	\$6,850.00	Pieza	\$6,850.00
5191000258-15	ANAQUEL QNX. FABRICADO EN LAMINA CALIBRE 18 DE ACERO INOXIDABLE CON POSTES ANGULARES CON BORDES PLANCHADOS MEDIDAS 95X45X180 CM	1	\$6,850.00	Pieza	\$6,850.00
5191000258-16	ANAQUEL QNX. FABRICADO EN LAMINA CALIBRE 18 DE ACERO INOXIDABLE CON POSTES ANGULARES CON BORDES PLANCHADOS MEDIDAS 95X45X180 CM	1	\$6,850.00	Pieza	\$6,850.00
5191000258-17	ANAQUEL QNX. FABRICADO EN LAMINA CALIBRE 18 DE ACERO INOXIDABLE CON POSTES ANGULARES CON BORDES PLANCHADOS MEDIDAS 95X45X180 CM	1	\$6,850.00	Pieza	\$6,850.00



COMISIÓN ESTATAL DEL SISTEMA PENITENCIARIO DE QUERÉTARO

Libro de Inventario de Bienes Muebles e Inmuebles Al 31 de diciembre de 2023

Usu: supervisor
Rep: rptActivosConac1

Fecha y hora de Impresión | 03/ene./2024
07:23 p. m.
Página: 167 de: 291

CIFRAS EN PESOS Y CENTAVOS (1)

NÚMERO DE INVENTARIO (2)	DESCRIPCIÓN (3)	CANTIDAD (4)	COSTO UNITARIO (5)	UNIDAD DE MEDIDA (6)	MONTO (7)
5191000258-18	ANAQUEL QNX. FABRICADO EN LAMINA CALIBRE 18 DE ACERO INOXIDABLE CON POSTES ANGULARES CON BORDES PLANCHADOS MEDIDAS 95X45X180 CM	1	\$6,850.00	Pieza	\$6,850.00
5191000258-19	ANAQUEL QNX. FABRICADO EN LAMINA CALIBRE 18 DE ACERO INOXIDABLE CON POSTES ANGULARES CON BORDES PLANCHADOS MEDIDAS 95X45X180 CM	1	\$6,850.00	Pieza	\$6,850.00
5191000258-2	ANAQUEL QNX. FABRICADO EN LAMINA CALIBRE 18 DE ACERO INOXIDABLE CON POSTES ANGULARES CON BORDES PLANCHADOS MEDIDAS 95X45X180 CM	1	\$6,850.00	Pieza	\$6,850.00
5191000258-20	ANAQUEL QNX. FABRICADO EN LAMINA CALIBRE 18 DE ACERO INOXIDABLE CON POSTES ANGULARES CON BORDES PLANCHADOS MEDIDAS 95X45X180 CM	1	\$6,850.00	Pieza	\$6,850.00
5191000258-21	ANAQUEL QNX. FABRICADO EN LAMINA CALIBRE 18 DE ACERO INOXIDABLE CON POSTES ANGULARES CON BORDES PLANCHADOS MEDIDAS 95X45X180 CM	1	\$6,850.00	Pieza	\$6,850.00
5191000258-22	ANAQUEL QNX. FABRICADO EN LAMINA CALIBRE 18 DE ACERO INOXIDABLE CON POSTES ANGULARES CON BORDES PLANCHADOS MEDIDAS 95X45X180 CM	1	\$6,850.00	Pieza	\$6,850.00
5191000258-23	ANAQUEL QNX. FABRICADO EN LAMINA CALIBRE 18 DE ACERO INOXIDABLE CON POSTES ANGULARES CON BORDES PLANCHADOS MEDIDAS 95X45X180 CM	1	\$6,850.00	Pieza	\$6,850.00
5191000258-24	ANAQUEL QNX. FABRICADO EN LAMINA CALIBRE 18 DE ACERO INOXIDABLE CON POSTES ANGULARES CON BORDES PLANCHADOS MEDIDAS 95X45X180 CM	1	\$6,850.00	Pieza	\$6,850.00
5191000258-25	ANAQUEL QNX. FABRICADO EN LAMINA CALIBRE 18 DE ACERO INOXIDABLE CON POSTES ANGULARES CON BORDES PLANCHADOS MEDIDAS 95X45X180 CM	1	\$6,850.00	Pieza	\$6,850.00
5191000258-3	ANAQUEL QNX. FABRICADO EN LAMINA CALIBRE 18 DE ACERO INOXIDABLE CON POSTES ANGULARES CON BORDES PLANCHADOS MEDIDAS 95X45X180 CM	1	\$6,850.00	Pieza	\$6,850.00
5191000258-4	ANAQUEL QNX. FABRICADO EN LAMINA CALIBRE 18 DE ACERO INOXIDABLE CON POSTES ANGULARES CON BORDES PLANCHADOS MEDIDAS 95X45X180 CM	1	\$6,850.00	Pieza	\$6,850.00
5191000258-5	ANAQUEL QNX. FABRICADO EN LAMINA CALIBRE 18 DE ACERO INOXIDABLE CON POSTES ANGULARES CON BORDES PLANCHADOS MEDIDAS 95X45X180 CM	1	\$6,850.00	Pieza	\$6,850.00
5191000258-6	ANAQUEL QNX. FABRICADO EN LAMINA CALIBRE 18 DE ACERO INOXIDABLE CON POSTES ANGULARES CON BORDES PLANCHADOS MEDIDAS 95X45X180 CM	1	\$6,850.00	Pieza	\$6,850.00
5191000258-7	ANAQUEL QNX. FABRICADO EN LAMINA CALIBRE 18 DE ACERO INOXIDABLE CON POSTES ANGULARES CON BORDES PLANCHADOS MEDIDAS 95X45X180 CM	1	\$6,850.00	Pieza	\$6,850.00



COMISIÓN ESTATAL DEL SISTEMA PENITENCIARIO DE QUERÉTARO

Libro de Inventario de Bienes Muebles e Inmuebles Al 31 de diciembre de 2023

Utr: supervisor
Rep: rptActivosConac1

Fecha y hora de Impresión | 03/ene./2024
07:23 p. m.
Página: 168 de: 291

CIFRAS EN PESOS Y CENTAVOS (1)

NÚMERO DE INVENTARIO (2)	DESCRIPCIÓN (3)	CANTIDAD (4)	COSTO UNITARIO (5)	UNIDAD DE MEDIDA (6)	MONTO (7)
5191000258-8	ANAQUEL QNX. FABRICADO EN LAMINA CALIBRE 18 DE ACERO INOXIDABLE CON POSTES ANGULARES CON BORDES PLANCHADOS MEDIDAS 95X45X180 CM	1	\$6,850.00	Pieza	\$6,850.00
5191000258-9	ANAQUEL QNX. FABRICADO EN LAMINA CALIBRE 18 DE ACERO INOXIDABLE CON POSTES ANGULARES CON BORDES PLANCHADOS MEDIDAS 95X45X180 CM	1	\$6,850.00	Pieza	\$6,850.00
5191000259-1	ANAQUEL QNX. FABRICADO EN LAMINA CALIBRE 18 DE ACERO INOXIDABLE CON POSTES ANGULARES CON BORDES PLANCHADOS NIVELES MEDIDAS: 120X45X180 CM	1	\$7,750.00	Pieza	\$7,750.00
5191000259-10	ANAQUEL QNX. FABRICADO EN LAMINA CALIBRE 18 DE ACERO INOXIDABLE CON POSTES ANGULARES CON BORDES PLANCHADOS NIVELES MEDIDAS: 120X45X180 CM	1	\$7,750.00	Pieza	\$7,750.00
5191000259-11	ANAQUEL QNX. FABRICADO EN LAMINA CALIBRE 18 DE ACERO INOXIDABLE CON POSTES ANGULARES CON BORDES PLANCHADOS NIVELES MEDIDAS: 120X45X180 CM	1	\$7,750.00	Pieza	\$7,750.00
5191000259-12	ANAQUEL QNX. FABRICADO EN LAMINA CALIBRE 18 DE ACERO INOXIDABLE CON POSTES ANGULARES CON BORDES PLANCHADOS NIVELES MEDIDAS: 120X45X180 CM	1	\$7,750.00	Pieza	\$7,750.00
5191000259-13	ANAQUEL QNX. FABRICADO EN LAMINA CALIBRE 18 DE ACERO INOXIDABLE CON POSTES ANGULARES CON BORDES PLANCHADOS NIVELES MEDIDAS: 120X45X180 CM	1	\$7,750.00	Pieza	\$7,750.00
5191000259-14	ANAQUEL QNX. FABRICADO EN LAMINA CALIBRE 18 DE ACERO INOXIDABLE CON POSTES ANGULARES CON BORDES PLANCHADOS NIVELES MEDIDAS: 120X45X180 CM	1	\$7,750.00	Pieza	\$7,750.00
5191000259-15	ANAQUEL QNX. FABRICADO EN LAMINA CALIBRE 18 DE ACERO INOXIDABLE CON POSTES ANGULARES CON BORDES PLANCHADOS NIVELES MEDIDAS: 120X45X180 CM	1	\$7,750.00	Pieza	\$7,750.00
5191000259-16	ANAQUEL QNX. FABRICADO EN LAMINA CALIBRE 18 DE ACERO INOXIDABLE CON POSTES ANGULARES CON BORDES PLANCHADOS NIVELES MEDIDAS: 120X45X180 CM	1	\$7,750.00	Pieza	\$7,750.00
5191000259-17	ANAQUEL QNX. FABRICADO EN LAMINA CALIBRE 18 DE ACERO INOXIDABLE CON POSTES ANGULARES CON BORDES PLANCHADOS NIVELES MEDIDAS: 120X45X180 CM	1	\$7,750.00	Pieza	\$7,750.00
5191000259-18	ANAQUEL QNX. FABRICADO EN LAMINA CALIBRE 18 DE ACERO INOXIDABLE CON POSTES ANGULARES CON BORDES PLANCHADOS NIVELES MEDIDAS: 120X45X180 CM	1	\$7,750.00	Pieza	\$7,750.00
5191000259-19	ANAQUEL QNX. FABRICADO EN LAMINA CALIBRE 18 DE ACERO INOXIDABLE CON POSTES ANGULARES CON BORDES PLANCHADOS NIVELES MEDIDAS: 120X45X180 CM	1	\$7,750.00	Pieza	\$7,750.00
5191000259-2	ANAQUEL QNX. FABRICADO EN LAMINA CALIBRE 18 DE ACERO INOXIDABLE CON POSTES ANGULARES CON BORDES PLANCHADOS NIVELES MEDIDAS: 120X45X180 CM	1	\$7,750.00	Pieza	\$7,750.00



COMISIÓN ESTATAL DEL SISTEMA PENITENCIARIO DE QUERÉTARO

Libro de Inventario de Bienes Muebles e Inmuebles Al 31 de diciembre de 2023

Usu: supervisor
Rep: rptActivosConac1

Fecha y hora de Impresión | 03/ene./2024
07:23 p. m.
Página: 169 de: 291

CIFRAS EN PESOS Y CENTAVOS (1)

NÚMERO DE INVENTARIO (2)	DESCRIPCIÓN (3)	CANTIDAD (4)	COSTO UNITARIO (5)	UNIDAD DE MEDIDA (6)	MONTO (7)
5191000259-20	ANAQUEL QNX. FABRICADO EN LAMINA CALIBRE 18 DE ACERO INOXIDABLE CON POSTES ANGULARES CON BORDES PLANCHADOS NIVELES MEDIDAS: 120X45X180 CM	1	\$7,750.00	Pieza	\$7,750.00
5191000259-3	ANAQUEL QNX. FABRICADO EN LAMINA CALIBRE 18 DE ACERO INOXIDABLE CON POSTES ANGULARES CON BORDES PLANCHADOS NIVELES MEDIDAS: 120X45X180 CM	1	\$7,750.00	Pieza	\$7,750.00
5191000259-4	ANAQUEL QNX. FABRICADO EN LAMINA CALIBRE 18 DE ACERO INOXIDABLE CON POSTES ANGULARES CON BORDES PLANCHADOS NIVELES MEDIDAS: 120X45X180 CM	1	\$7,750.00	Pieza	\$7,750.00
5191000259-5	ANAQUEL QNX. FABRICADO EN LAMINA CALIBRE 18 DE ACERO INOXIDABLE CON POSTES ANGULARES CON BORDES PLANCHADOS NIVELES MEDIDAS: 120X45X180 CM	1	\$7,750.00	Pieza	\$7,750.00
5191000259-6	ANAQUEL QNX. FABRICADO EN LAMINA CALIBRE 18 DE ACERO INOXIDABLE CON POSTES ANGULARES CON BORDES PLANCHADOS NIVELES MEDIDAS: 120X45X180 CM	1	\$7,750.00	Pieza	\$7,750.00
5191000259-7	ANAQUEL QNX. FABRICADO EN LAMINA CALIBRE 18 DE ACERO INOXIDABLE CON POSTES ANGULARES CON BORDES PLANCHADOS NIVELES MEDIDAS: 120X45X180 CM	1	\$7,750.00	Pieza	\$7,750.00
5191000259-8	ANAQUEL QNX. FABRICADO EN LAMINA CALIBRE 18 DE ACERO INOXIDABLE CON POSTES ANGULARES CON BORDES PLANCHADOS NIVELES MEDIDAS: 120X45X180 CM	1	\$7,750.00	Pieza	\$7,750.00
5191000259-9	ANAQUEL QNX. FABRICADO EN LAMINA CALIBRE 18 DE ACERO INOXIDABLE CON POSTES ANGULARES CON BORDES PLANCHADOS NIVELES MEDIDAS: 120X45X180 CM	1	\$7,750.00	Pieza	\$7,750.00
5191000260-1	MONDADOR DE USO INDUSTRIAL FERCO CON BASE FABRICADO EN ACERO INOXIDABLE MOD. MF-100B.	1	\$68,000.00	Pieza	\$68,000.00
5191000260-2	MONDADOR DE USO INDUSTRIAL FERCO CON BASE FABRICADO EN ACERO INOXIDABLE MOD. MF-100B.	1	\$68,000.00	Pieza	\$68,000.00
5191000260-3	MONDADOR DE USO INDUSTRIAL FERCO CON BASE FABRICADO EN ACERO INOXIDABLE MOD. MF-100B.	1	\$68,000.00	Pieza	\$68,000.00
5191000260-4	MONDADOR DE USO INDUSTRIAL FERCO CON BASE FABRICADO EN ACERO INOXIDABLE MOD. MF-100B.	1	\$68,000.00	Pieza	\$68,000.00
5191000261-1	ABRELATAS INDUSTRIAL DE MESA CON BASE DE ACERO INOXIDABLE CON CAPACIDAD DE HASTA 11 PULGADAS DE ALTURA MOD. 1S-1130 EDLUND	1	\$6,800.00	Pieza	\$6,800.00
5191000261-2	ABRELATAS INDUSTRIAL DE MESA CON BASE DE ACERO INOXIDABLE CON CAPACIDAD DE HASTA 11 PULGADAS DE ALTURA MOD. 1S-1130 EDLUND	1	\$6,800.00	Pieza	\$6,800.00
5191000261-3	ABRELATAS INDUSTRIAL DE MESA CON BASE DE ACERO INOXIDABLE CON CAPACIDAD DE HASTA 11 PULGADAS DE ALTURA MOD. 1S-1130 EDLUND	1	\$6,800.00	Pieza	\$6,800.00
5191000261-4	ABRELATAS INDUSTRIAL DE MESA CON BASE DE ACERO INOXIDABLE CON CAPACIDAD DE HASTA 11 PULGADAS DE ALTURA MOD. 1S-1130 EDLUND	1	\$6,800.00	Pieza	\$6,800.00



COMISIÓN ESTATAL DEL SISTEMA PENITENCIARIO DE QUERÉTARO

Libro de Inventario de Bienes Muebles e Inmuebles Al 31 de diciembre de 2023

Usu: supervisor
Rep: rptActivosConac1

Fecha y hora de Impresión | 03/ene./2024
07:23 p. m.
Página: 170 de: 291

CIFRAS EN PESOS Y CENTAVOS (1)

NÚMERO DE INVENTARIO (2)	DESCRIPCIÓN (3)	CANTIDAD (4)	COSTO UNITARIO (5)	UNIDAD DE MEDIDA (6)	MONTO (7)
5191000261-5	ABRELATAS INDUSTRIAL DE MESA CON BASE DE ACERO INOXIDABLE CON CAPACIDAD DE HASTA 11 PULGADAS DE ALTURA MOD. 1S-1130 EDLUND	1	\$6,800.00	Pieza	\$6,800.00
5191000262-1	TRITURADOR DE DESPERDISIOS DISEÑADO EN ACERO INOXIDABLE CON MOTOR DE CAPACIDAD DE 2 HP. 208/60/1-3 CON ADAPTADOR DE MONTAJE A TARJA No 7	1	\$109,254.60	Pieza	\$109,254.60
5191000262-2	TRITURADOR DE DESPERDISIOS DISEÑADO EN ACERO INOXIDABLE CON MOTOR DE CAPACIDAD DE 2 HP. 208/60/1-3 CON ADAPTADOR DE MONTAJE A TARJA No 7	1	\$109,254.60	Pieza	\$109,254.60
5191000262-3	TRITURADOR DE DESPERDISIOS DISEÑADO EN ACERO INOXIDABLE CON MOTOR DE CAPACIDAD DE 2 HP. 208/60/1-3 CON ADAPTADOR DE MONTAJE A TARJA No 7	1	\$109,254.60	Pieza	\$109,254.60
5191000262-4	TRITURADOR DE DESPERDISIOS DISEÑADO EN ACERO INOXIDABLE CON MOTOR DE CAPACIDAD DE 2 HP. 208/60/1-3 CON ADAPTADOR DE MONTAJE A TARJA No 7	1	\$109,254.60	Pieza	\$109,254.60
5191000263-1	MARMITA DE VOLTEO A GAS CON SISTEMA DE VOLTEO CUENTA CON UNA CALDERA GENERADORA DE SU PROPIO VAPOR Y SE CONSTRUYE EN ACERO INOXIDABLE TIPO 304	1	\$255,971.40	Pieza	\$255,971.40
5191000263-2	MARMITA DE VOLTEO A GAS CON SISTEMA DE VOLTEO CUENTA CON UNA CALDERA GENERADORA DE SU PROPIO VAPOR Y SE CONSTRUYE EN ACERO INOXIDABLE TIPO 304	1	\$255,971.40	Pieza	\$255,971.40
5191000264-1	MESA DE CORTE FABRICADA EN LAMINA CALIBRE 16 DE ACERO INOXIDABLE CON DOBLE ENTREPAÑO INFERIOR CON DOBLE REFUERZO TIPO CANAL EN LAMINA CALIBRE 18 DE ACERO INOXIDABLE	1	\$40,350.60	Pieza	\$40,350.60
5191000264-2	MESA DE CORTE FABRICADA EN LAMINA CALIBRE 16 DE ACERO INOXIDABLE CON DOBLE ENTREPAÑO INFERIOR CON DOBLE REFUERZO TIPO CANAL EN LAMINA CALIBRE 18 DE ACERO INOXIDABLE	1	\$40,350.60	Pieza	\$40,350.60
5191000264-3	MESA DE CORTE FABRICADA EN LAMINA CALIBRE 16 DE ACERO INOXIDABLE CON DOBLE ENTREPAÑO INFERIOR CON DOBLE REFUERZO TIPO CANAL EN LAMINA CALIBRE 18 DE ACERO INOXIDABLE	1	\$40,350.60	Pieza	\$40,350.60
5191000264-4	MESA DE CORTE FABRICADA EN LAMINA CALIBRE 16 DE ACERO INOXIDABLE CON DOBLE ENTREPAÑO INFERIOR CON DOBLE REFUERZO TIPO CANAL EN LAMINA CALIBRE 18 DE ACERO INOXIDABLE	1	\$40,350.60	Pieza	\$40,350.60
5191000265-1	CARRO TRANSPORTADOR PARA OLLAS FABRICADO EN LAMINA CALIBRE 14 DE ACERO INOXIDABLE CON REFUERZOS INTERNOS	1	\$7,850.00	Pieza	\$7,850.00
5191000265-2	CARRO TRANSPORTADOR PARA OLLAS FABRICADO EN LAMINA CALIBRE 14 DE ACERO INOXIDABLE CON REFUERZOS INTERNOS	1	\$7,850.00	Pieza	\$7,850.00
5191000265-3	CARRO TRANSPORTADOR PARA OLLAS FABRICADO EN LAMINA CALIBRE 14 DE ACERO INOXIDABLE CON REFUERZOS INTERNOS	1	\$7,850.00	Pieza	\$7,850.00
5191000265-4	CARRO TRANSPORTADOR PARA OLLAS FABRICADO EN LAMINA CALIBRE 14 DE ACERO INOXIDABLE CON REFUERZOS INTERNOS	1	\$7,850.00	Pieza	\$7,850.00



COMISIÓN ESTATAL DEL SISTEMA PENITENCIARIO DE QUERÉTARO

Libro de Inventario de Bienes Muebles e Inmuebles

Al 31 de diciembre de 2023

Usu: supervisor
Rep: rptActivosConac1

Fecha y hora de Impresión | 03/ene./2024
07:23 p. m.
Página: 171 de: 291

CIFRAS EN PESOS Y CENTAVOS
(1)

NÚMERO DE INVENTARIO (2)	DESCRIPCIÓN (3)	CANTIDAD (4)	COSTO UNITARIO (5)	UNIDAD DE MEDIDA (6)	MONTO (7)
5191000266-1	CARRO TERMO FABRICADO EN LAMINA CALIBRE 18 DE ACERO INOXIDABLE CON PAREDES DOBLE FONDO CON AISLANTE TERMICO CON PROTECCIÓN SUPERIOR ANTI CAIDAS DE SÓLIDOS DE ACERO INOXIDABLE	1	\$23,500.00	Pieza	\$23,500.00
5191000266-2	CARRO TERMO FABRICADO EN LAMINA CALIBRE 18 DE ACERO INOXIDABLE CON PAREDES DOBLE FONDO CON AISLANTE TERMICO CON PROTECCIÓN SUPERIOR ANTI CAIDAS DE SÓLIDOS DE ACERO INOXIDABLE	1	\$23,500.00	Pieza	\$23,500.00
5191000266-3	CARRO TERMO FABRICADO EN LAMINA CALIBRE 18 DE ACERO INOXIDABLE CON PAREDES DOBLE FONDO CON AISLANTE TERMICO CON PROTECCIÓN SUPERIOR ANTI CAIDAS DE SÓLIDOS DE ACERO INOXIDABLE	1	\$23,500.00	Pieza	\$23,500.00
5191000266-4	CARRO TERMO FABRICADO EN LAMINA CALIBRE 18 DE ACERO INOXIDABLE CON PAREDES DOBLE FONDO CON AISLANTE TERMICO CON PROTECCIÓN SUPERIOR ANTI CAIDAS DE SÓLIDOS DE ACERO INOXIDABLE	1	\$23,500.00	Pieza	\$23,500.00
5191000266-5	CARRO TERMO FABRICADO EN LAMINA CALIBRE 18 DE ACERO INOXIDABLE CON PAREDES DOBLE FONDO CON AISLANTE TERMICO CON PROTECCIÓN SUPERIOR ANTI CAIDAS DE SÓLIDOS DE ACERO INOXIDABLE	1	\$23,500.00	Pieza	\$23,500.00
5191000266-6	CARRO TERMO FABRICADO EN LAMINA CALIBRE 18 DE ACERO INOXIDABLE CON PAREDES DOBLE FONDO CON AISLANTE TERMICO CON PROTECCIÓN SUPERIOR ANTI CAIDAS DE SÓLIDOS DE ACERO INOXIDABLE	1	\$23,500.00	Pieza	\$23,500.00
5191000267-1	RACK ESPIGUERO PARA CHAROLA PANADERA FABRICADO EN ESTRUCTURA DE PTR DE ACEOR INOXIDABLE DE 1X1	1	\$7,500.00	Pieza	\$7,500.00
5191000267-10	RACK ESPIGUERO PARA CHAROLA PANADERA FABRICADO EN ESTRUCTURA DE PTR DE ACEOR INOXIDABLE DE 1X1	1	\$7,500.00	Pieza	\$7,500.00
5191000267-11	RACK ESPIGUERO PARA CHAROLA PANADERA FABRICADO EN ESTRUCTURA DE PTR DE ACEOR INOXIDABLE DE 1X1	1	\$7,500.00	Pieza	\$7,500.00
5191000267-12	RACK ESPIGUERO PARA CHAROLA PANADERA FABRICADO EN ESTRUCTURA DE PTR DE ACEOR INOXIDABLE DE 1X1	1	\$7,500.00	Pieza	\$7,500.00
5191000267-2	RACK ESPIGUERO PARA CHAROLA PANADERA FABRICADO EN ESTRUCTURA DE PTR DE ACEOR INOXIDABLE DE 1X1	1	\$7,500.00	Pieza	\$7,500.00
5191000267-3	RACK ESPIGUERO PARA CHAROLA PANADERA FABRICADO EN ESTRUCTURA DE PTR DE ACEOR INOXIDABLE DE 1X1	1	\$7,500.00	Pieza	\$7,500.00
5191000267-4	RACK ESPIGUERO PARA CHAROLA PANADERA FABRICADO EN ESTRUCTURA DE PTR DE ACEOR INOXIDABLE DE 1X1	1	\$7,500.00	Pieza	\$7,500.00
5191000267-5	RACK ESPIGUERO PARA CHAROLA PANADERA FABRICADO EN ESTRUCTURA DE PTR DE ACEOR INOXIDABLE DE 1X1	1	\$7,500.00	Pieza	\$7,500.00
5191000267-6	RACK ESPIGUERO PARA CHAROLA PANADERA FABRICADO EN ESTRUCTURA DE PTR DE ACEOR INOXIDABLE DE 1X1	1	\$7,500.00	Pieza	\$7,500.00
5191000267-7	RACK ESPIGUERO PARA CHAROLA PANADERA FABRICADO EN ESTRUCTURA DE PTR DE ACEOR INOXIDABLE DE 1X1	1	\$7,500.00	Pieza	\$7,500.00



COMISIÓN ESTATAL DEL SISTEMA PENITENCIARIO DE QUERÉTARO

Libro de Inventario de Bienes Muebles e Inmuebles

Al 31 de diciembre de 2023

Usu: supervisor
Rep: rptActivosConac1

Fecha y hora de Impresión | 03/ene./2024 07:23 p. m.
Página: 172 de: 291

CIFRAS EN PESOS Y CENTAVOS
(1)

NÚMERO DE INVENTARIO (2)	DESCRIPCIÓN (3)	CANTIDAD (4)	COSTO UNITARIO (5)	UNIDAD DE MEDIDA (6)	MONTO (7)
5191000267-8	RACK ESPIGUERO PARA CHAROLA PANADERA FABRICADO EN ESTRUCTURA DE PTR DE ACEOR INOXIDABLE DE 1X1	1	\$7,500.00	Pieza	\$7,500.00
5191000267-9	RACK ESPIGUERO PARA CHAROLA PANADERA FABRICADO EN ESTRUCTURA DE PTR DE ACEOR INOXIDABLE DE 1X1	1	\$7,500.00	Pieza	\$7,500.00
5191000268-1	MESA DE TRABAJO FABRICADA EN LAMINA CALIBRE 16 DE ACERO INOXIDABLE CON CANALES INFERIORES DE REFUERZO CON ENTREPAÑO INFERIOR CON PATAS TUBULARES DE ACERO INOXIDABLE DE 1 1/2 PULGADAS CON TORNILLOS NIVELADORES TIPO REGATON	1	\$18,676.00	Pieza	\$18,676.00
5191000268-2	MESA DE TRABAJO FABRICADA EN LAMINA CALIBRE 16 DE ACERO INOXIDABLE CON CANALES INFERIORES DE REFUERZO CON ENTREPAÑO INFERIOR CON PATAS TUBULARES DE ACERO INOXIDABLE DE 1 1/2 PULGADAS CON TORNILLOS NIVELADORES TIPO REGATON	1	\$18,676.00	Pieza	\$18,676.00
5191000268-3	MESA DE TRABAJO FABRICADA EN LAMINA CALIBRE 16 DE ACERO INOXIDABLE CON CANALES INFERIORES DE REFUERZO CON ENTREPAÑO INFERIOR CON PATAS TUBULARES DE ACERO INOXIDABLE DE 1 1/2 PULGADAS CON TORNILLOS NIVELADORES TIPO REGATON	1	\$18,676.00	Pieza	\$18,676.00
5191000268-4	MESA DE TRABAJO FABRICADA EN LAMINA CALIBRE 16 DE ACERO INOXIDABLE CON CANALES INFERIORES DE REFUERZO CON ENTREPAÑO INFERIOR CON PATAS TUBULARES DE ACERO INOXIDABLE DE 1 1/2 PULGADAS CON TORNILLOS NIVELADORES TIPO REGATON	1	\$18,676.00	Pieza	\$18,676.00
5191000268-5	MESA DE TRABAJO FABRICADA EN LAMINA CALIBRE 16 DE ACERO INOXIDABLE CON CANALES INFERIORES DE REFUERZO CON ENTREPAÑO INFERIOR CON PATAS TUBULARES DE ACERO INOXIDABLE DE 1 1/2 PULGADAS CON TORNILLOS NIVELADORES TIPO REGATON	1	\$18,676.00	Pieza	\$18,676.00
5191000268-6	MESA DE TRABAJO FABRICADA EN LAMINA CALIBRE 16 DE ACERO INOXIDABLE CON CANALES INFERIORES DE REFUERZO CON ENTREPAÑO INFERIOR CON PATAS TUBULARES DE ACERO INOXIDABLE DE 1 1/2 PULGADAS CON TORNILLOS NIVELADORES TIPO REGATON	1	\$18,676.00	Pieza	\$18,676.00
5191000269-1	BAÑO MARIA DINAMICO FABRICADO EN LAMINA CALIBRE 18 DE ACERO INOXIDABLE CON TINA CON CAPACIDAD PARA OCHO INSERTOS ENTEROS GASTRONOMICOS	1	\$25,850.00	Pieza	\$25,850.00
5191000270-1	CONSERVADOR DE CONGELADOS CONSTRUIDO EXTERIOR E INTERIOR EN ACERO INOXIDABLE CON CANTOS SANITARIOS CON AISLAMIENTO DE POLIURETANO INYECTADO CON PUERTAS CON DISPOSITIVO DE CIERRE AUTOMATICO	1	\$62,258.59	Pieza	\$62,258.59
5191000271-1	RACK ESPIGUERO FABRICADO EN ESTRUCTURA DE ACERO INOXIDABLE CON ESPIGAS Y TOPES REDONDEADOS CON CAPACIDAD DE HASTA 36 CHAROLAS DE: 45X65 CM CON RODAJAS FENOLICA DE USO RUDO	1	\$15,428.00	Pieza	\$15,428.00
5191000271-2	RACK ESPIGUERO FABRICADO EN ESTRUCTURA DE ACERO INOXIDABLE CON ESPIGAS Y TOPES REDONDEADOS CON CAPACIDAD DE HASTA 36 CHAROLAS DE: 45X65 CM CON RODAJAS FENOLICA DE USO RUDO	1	\$15,428.00	Pieza	\$15,428.00



COMISIÓN ESTATAL DEL SISTEMA PENITENCIARIO DE QUERÉTARO

Libro de Inventario de Bienes Muebles e Inmuebles Al 31 de diciembre de 2023

Usu: supervisor
Rep: rptActivosConac1

Fecha y hora de Impresión | 03/ene./2024
07:23 p. m.
Página: 173 de: 291

CIFRAS EN PESOS Y CENTAVOS (1)

NÚMERO DE INVENTARIO (2)	DESCRIPCIÓN (3)	CANTIDAD (4)	COSTO UNITARIO (5)	UNIDAD DE MEDIDA (6)	MONTO (7)
5191000271-3	RACK ESPIGUERO FABRICADO EN ESTRUCTURA DE ACERO INOXIDABLE CON ESPIGAS Y TOPES REDONDEADOS CON CAPACIDAD DE HASTA 36 CHAROLAS DE: 45X65 CM CON RODAJAS FENOLICA DE USO RUDO	1	\$15,428.00	Pieza	\$15,428.00
5191000271-4	RACK ESPIGUERO FABRICADO EN ESTRUCTURA DE ACERO INOXIDABLE CON ESPIGAS Y TOPES REDONDEADOS CON CAPACIDAD DE HASTA 36 CHAROLAS DE: 45X65 CM CON RODAJAS FENOLICA DE USO RUDO	1	\$15,428.00	Pieza	\$15,428.00
5191000272-1	SARTÉN BASCULANTE A GAS CON CAPACIDAD DE 120 LITROS. FABRICADO EN ACERO INOXIDABLE. MODELO S120G. MARCA MADIPSA	1	\$196,480.28	Pieza	\$196,480.28
5191000273-1	MESA PARA COCINA Y COMEDORES FABRICADA EN LAMINA 16 DE ACERO INOXIDABLE	1	\$19,418.40	Pieza	\$19,418.40
5191000273-2	MESA PARA COCINA Y COMEDORES FABRICADA EN LAMINA 16 DE ACERO INOXIDABLE	1	\$19,418.40	Pieza	\$19,418.40
5191000273-3	MESA PARA COCINA Y COMEDORES FABRICADA EN LAMINA 16 DE ACERO INOXIDABLE	1	\$19,418.40	Pieza	\$19,418.40
5191000273-4	MESA PARA COCINA Y COMEDORES FABRICADA EN LAMINA 16 DE ACERO INOXIDABLE	1	\$19,418.40	Pieza	\$19,418.40
5191000273-5	MESA PARA COCINA Y COMEDORES FABRICADA EN LAMINA 16 DE ACERO INOXIDABLE	1	\$19,418.40	Pieza	\$19,418.40
5191000273-6	MESA PARA COCINA Y COMEDORES FABRICADA EN LAMINA 16 DE ACERO INOXIDABLE	1	\$19,418.40	Pieza	\$19,418.40
5191000273-7	MESA PARA COCINA Y COMEDORES FABRICADA EN LAMINA 16 DE ACERO INOXIDABLE	1	\$19,418.40	Pieza	\$19,418.40
5191000274-3	Refrigerador vertical con dos puertas sólidas construido exterior e interior en lámina de acero inoxidable	1	\$44,446.56	Pieza	\$44,446.56
5191000275-3	Gabinete cerrado fabricado en lámina calibre 18 de acero inoxidable	1	\$41,500.00	Pieza	\$41,500.00
5191000276-3	Gabinete cerrado fabricado en lámina calibre 18 de acero inoxidable con panel laterales y trasero con doble entrepaño y piso	1	\$9,164.00	Pieza	\$9,164.00
5191000277-3	Parrilla de cuatro quemadores fabricada con paneles en lámina calibre 18 de acero inoxidable con slots de respiración cuatro quemadores	1	\$10,500.00	Pieza	\$10,500.00
5191000278-3	Gabinete cerrado fabricado en lámina calibre 18 de acero inoxidable con panel laterales y trasero con doble entrepaño y piso en lámina	1	\$11,500.00	Pieza	\$11,500.00
5191000279-3	Gabinete abierto fabricado en lámina calibre 18 de acero inoxidable con espacio para dos hornos de microondas	1	\$8,500.00	Pieza	\$8,500.00
5191000280-5	Horno de microondas con acabado exterior en acero inoxidable e interior pintado con cámara de cocción de 9 pies cúbicos	1	\$9,780.00	Pieza	\$9,780.00
5191000280-6	Horno de microondas con acabado exterior en acero inoxidable e interior pintado con cámara de cocción de 9 pies cúbicos	1	\$9,780.00	Pieza	\$9,780.00
5191000281-3	Campana de extracción fabricada en lámina calibre 18 de acero inoxidable	1	\$17,000.00	Pieza	\$17,000.00
5191000284-1	PORTA GARRAFONES FABRICADO EN ESTRUCTURA METALICA DE PERFIL ESTRUCTURAL DE 1X1" EN CALIBRE 16	1	\$15,776.00	Pieza	\$15,776.00



COMISIÓN ESTATAL DEL SISTEMA PENITENCIARIO DE QUERÉTARO

Libro de Inventario de Bienes Muebles e Inmuebles

Al 31 de diciembre de 2023

Usu: supervisor
Rep: rptActivosConac1

Fecha y hora de Impresión | 03/ene./2024
07:23 p. m.
Página: 174 de: 291

CIFRAS EN PESOS Y CENTAVOS
(1)

NÚMERO DE INVENTARIO (2)	DESCRIPCIÓN (3)	CANTIDAD (4)	COSTO UNITARIO (5)	UNIDAD DE MEDIDA (6)	MONTO (7)
5191000285-1	CARRO DE SERVICIO FABRICADO EN LAMINA CALIBRE 16 DEACERO INOXIDABLE CON ENTREPAÑO INFERIOR CON PATAS TUBULARES DE 1" CON CEJA PERIMETRAL ANTI DERRAMES CON JUEGO DE CUATRO LLANTAS DE 4" DOS DE ELLAS CON FRENO.	1	\$6,500.00	Pieza	\$6,500.00
5191000285-2	CARRO DE SERVICIO FABRICADO EN LAMINA CALIBRE 16 DEACERO INOXIDABLE CON ENTREPAÑO INFERIOR CON PATAS TUBULARES DE 1" CON CEJA PERIMETRAL ANTI DERRAMES CON JUEGO DE CUATRO LLANTAS DE 4" DOS DE ELLAS CON FRENO.	1	\$6,500.00	Pieza	\$6,500.00
5191000285-3	CARRO DE SERVICIO FABRICADO EN LAMINA CALIBRE 16 DEACERO INOXIDABLE CON ENTREPAÑO INFERIOR CON PATAS TUBULARES DE 1" CON CEJA PERIMETRAL ANTI DERRAMES CON JUEGO DE CUATRO LLANTAS DE 4" DOS DE ELLAS CON FRENO.	1	\$6,500.00	Pieza	\$6,500.00
5191000285-4	CARRO DE SERVICIO FABRICADO EN LAMINA CALIBRE 16 DEACERO INOXIDABLE CON ENTREPAÑO INFERIOR CON PATAS TUBULARES DE 1" CON CEJA PERIMETRAL ANTI DERRAMES CON JUEGO DE CUATRO LLANTAS DE 4" DOS DE ELLAS CON FRENO.	1	\$6,500.00	Pieza	\$6,500.00
5191000286-1	CENTRO DE LAVADO INDUSTRIAL DE 50 LBS SPEED QUEEN CAPACIDAD DE 23 KG, INCLUYE TODO LO NECESARIO PARA SU CORRECTO FUNCIONAMIENTO	1	\$273,603.29	Pieza	\$273,603.29
5191000286-2	CENTRO DE LAVADO INDUSTRIAL DE 50 LBS SPEED QUEEN CAPACIDAD DE 23 KG, INCLUYE TODO LO NECESARIO PARA SU CORRECTO FUNCIONAMIENTO	1	\$273,603.29	Pieza	\$273,603.29
5191000287-1	REFRIGERADOR FABRICADO EN LÁMINA DE ACERO INOXIDABLE CON CONTROL DE TEMPERATURA DE 0 A 4°C. , MEDIDAS: 110.5 DE FRENTE X 82 DE FONDO X 200 ALTURA,	1	\$42,126.56	Pieza	\$42,126.56
5191000288-1	HORNO DE MICROONDAS C/ACABADO EXT.EN ACERO INOXIDABLE E INT.PINTADO C/CÁMARA DE COCCIÓN DE 1 PIES CÚBICOS (.030 M3) QUE ADMITE HASTA 12" DIMENSIONES: 52x43x30.5 cm	1	\$11,357.85	Pieza	\$11,357.85
5191000288-2	HORNO DE MICROONDAS C/ACABADO EXT.EN ACERO INOXIDABLE E INT.PINTADO C/CÁMARA DE COCCIÓN DE 1 PIES CÚBICOS (.030 M3) QUE ADMITE HASTA 12" DIMENSIONES: 52x43x30.5 cm	1	\$11,357.85	Pieza	\$11,357.85
5191000288-3	HORNO DE MICROONDAS C/ACABADO EXT.EN ACERO INOXIDABLE E INT.PINTADO C/CÁMARA DE COCCIÓN DE 1 PIES CÚBICOS (.030 M3) QUE ADMITE HASTA 12" DIMENSIONES: 52x43x30.5 cm	1	\$11,357.85	Pieza	\$11,357.85
5191000289-1	LICUADORA IND. C/BASE CON CUBIERTA DE ACERO INOXIDABLE BRILLANTE C/REFUERZOS ESPECIALES DE ALTA RES. A C/VASO C/HENDIDURAS O ROMPE OLAS PROFUNDAS PARA EVITAR DERRAMES EL VASO CON CAP.10	1	\$10,208.00	Pieza	\$10,208.00
5191000289-2	LICUADORA IND. C/BASE CON CUBIERTA DE ACERO INOXIDABLE BRILLANTE C/REFUERZOS ESPECIALES DE ALTA RES. A C/VASO C/HENDIDURAS O ROMPE OLAS PROFUNDAS PARA EVITAR DERRAMES EL VASO CON CAP.10	1	\$10,208.00	Pieza	\$10,208.00



COMISIÓN ESTATAL DEL SISTEMA PENITENCIARIO DE QUERÉTARO

Libro de Inventario de Bienes Muebles e Inmuebles
Al 31 de diciembre de 2023

Usu: supervisor
Rep: rptActivosConac1

Fecha y hora de Impresión | 03/ene./2024
07:23 p. m.
Página: 175 de: 291

CIFRAS EN PESOS Y CENTAVOS
(1)

NÚMERO DE INVENTARIO (2)	DESCRIPCIÓN (3)	CANTIDAD (4)	COSTO UNITARIO (5)	UNIDAD DE MEDIDA (6)	MONTO (7)
5191000290-3	CARRO P/ CHAROLAS Y CUBIERTOS, FABRICADO EN LAMINA CAL.18 DE ACERO INOX GRADO ALIMENTICIO, C/ESTRUCTURA DE PTR, DE ACERO INOX, PARA COLOCACION DE PORTA CUBIERTOS. CON CUATRO RUEDAS GIRATORIAS,	1	\$8,500.00	Pieza	\$8,500.00
5191000291-1	FRIGOBAR HISENSE 3.3 PIES CÚBICOS SILVER, COGELADOR INTEGRADO. MEDIDAS: ALTO 87 CM., LONGITUD 48 CM. Y ANCHO 46 CM.	1	\$6,521.45	Pieza	\$6,521.45
5191000292-1	PANTALLA DE 43" MARCA SAMSUNG MODELO TU7000 SMART	1	\$11,356.40	Pieza	\$11,356.40
5191000292-2	PANTALLA DE 43" MARCA SAMSUNG MODELO TU7000 SMART	1	\$11,356.40	Pieza	\$11,356.40
5191000292-3	PANTALLA DE 43" MARCA SAMSUNG MODELO TU7000 SMART	1	\$11,356.40	Pieza	\$11,356.40
5191000292-4	PANTALLA DE 43" MARCA SAMSUNG MODELO TU7000 SMART	1	\$11,356.40	Pieza	\$11,356.40
5191000292-5	PANTALLA DE 43" MARCA SAMSUNG MODELO TU7000 SMART	1	\$11,356.40	Pieza	\$11,356.40
5191000292-6	PANTALLA DE 43" MARCA SAMSUNG MODELO TU7000 SMART	1	\$11,356.40	Pieza	\$11,356.40
5191000295-1	SUMINISTRO E INSTALACIÓN DE PUERTAS AUTOMÁTICAS DE DOS HOJAS DE 1.90 DE LARGO POR 2.2 METROS DE ALTO INCLUYE MONTAJE INTALACIÓN DE CONTROL DE ACCESO	1	\$182,496.06	Pieza	\$182,496.06
5191000296-1	DISPENSADOR DE AGUA CON GARRAFON OCULTO, ROYAL.	1	\$6,960.00	Pieza	\$6,960.00
5191000297-1	CÁMARA TIPO DOMO IP 8 MEGAPIXEL SERIE PRO	1	\$6,275.60	Pieza	\$6,275.60
5191000297-10	CÁMARA TIPO DOMO IP 8 MEGAPIXEL SERIE PRO	1	\$6,275.60	Pieza	\$6,275.60
5191000297-11	CÁMARA TIPO DOMO IP 8 MEGAPIXEL SERIE PRO	1	\$6,275.60	Pieza	\$6,275.60
5191000297-12	CÁMARA TIPO DOMO IP 8 MEGAPIXEL SERIE PRO	1	\$6,275.60	Pieza	\$6,275.60
5191000297-13	CÁMARA TIPO DOMO IP 8 MEGAPIXEL SERIE PRO	1	\$6,275.60	Pieza	\$6,275.60
5191000297-14	CÁMARA TIPO DOMO IP 8 MEGAPIXEL SERIE PRO	1	\$6,275.60	Pieza	\$6,275.60
5191000297-15	CÁMARA TIPO DOMO IP 8 MEGAPIXEL SERIE PRO	1	\$6,275.60	Pieza	\$6,275.60
5191000297-16	CÁMARA TIPO DOMO IP 8 MEGAPIXEL SERIE PRO	1	\$6,275.60	Pieza	\$6,275.60
5191000297-17	CÁMARA TIPO DOMO IP 8 MEGAPIXEL SERIE PRO	1	\$6,275.60	Pieza	\$6,275.60
5191000297-18	CÁMARA TIPO DOMO IP 8 MEGAPIXEL SERIE PRO	1	\$6,275.60	Pieza	\$6,275.60
5191000297-19	CÁMARA TIPO DOMO IP 8 MEGAPIXEL SERIE PRO	1	\$6,275.60	Pieza	\$6,275.60
5191000297-2	CÁMARA TIPO DOMO IP 8 MEGAPIXEL SERIE PRO	1	\$6,275.60	Pieza	\$6,275.60
5191000297-20	CÁMARA TIPO DOMO IP 8 MEGAPIXEL SERIE PRO	1	\$6,275.60	Pieza	\$6,275.60
5191000297-21	CÁMARA TIPO DOMO IP 8 MEGAPIXEL SERIE PRO	1	\$6,275.60	Pieza	\$6,275.60
5191000297-22	CÁMARA TIPO DOMO IP 8 MEGAPIXEL SERIE PRO	1	\$6,275.60	Pieza	\$6,275.60
5191000297-23	CÁMARA TIPO DOMO IP 8 MEGAPIXEL SERIE PRO	1	\$6,275.60	Pieza	\$6,275.60



COMISIÓN ESTATAL DEL SISTEMA PENITENCIARIO DE QUERÉTARO

Libro de Inventario de Bienes Muebles e Inmuebles Al 31 de diciembre de 2023

Usu: supervisor
Rep: rptActivosConac1

Fecha y hora de Impresión | 03/ene./2024
07:23 p. m.
Página: 176 de: 291

CIFRAS EN PESOS Y CENTAVOS (1)

NÚMERO DE INVENTARIO (2)	DESCRIPCIÓN (3)	CANTIDAD (4)	COSTO UNITARIO (5)	UNIDAD DE MEDIDA (6)	MONTO (7)
5191000297-24	CÁMARA TIPO DOMO IP 8 MEGAPIXEL SERIE PRO	1	\$6,275.60	Pieza	\$6,275.60
5191000297-25	CÁMARA TIPO DOMO IP 8 MEGAPIXEL SERIE PRO	1	\$6,275.60	Pieza	\$6,275.60
5191000297-26	CÁMARA TIPO DOMO IP 8 MEGAPIXEL SERIE PRO	1	\$6,275.60	Pieza	\$6,275.60
5191000297-27	CÁMARA TIPO DOMO IP 8 MEGAPIXEL SERIE PRO	1	\$6,275.60	Pieza	\$6,275.60
5191000297-28	CÁMARA TIPO DOMO IP 8 MEGAPIXEL SERIE PRO	1	\$6,275.60	Pieza	\$6,275.60
5191000297-29	CÁMARA TIPO DOMO IP 8 MEGAPIXEL SERIE PRO	1	\$6,275.60	Pieza	\$6,275.60
5191000297-3	CÁMARA TIPO DOMO IP 8 MEGAPIXEL SERIE PRO	1	\$6,275.60	Pieza	\$6,275.60
5191000297-30	CÁMARA TIPO DOMO IP 8 MEGAPIXEL SERIE PRO	1	\$6,275.60	Pieza	\$6,275.60
5191000297-31	CÁMARA TIPO DOMO IP 8 MEGAPIXEL SERIE PRO	1	\$6,275.60	Pieza	\$6,275.60
5191000297-32	CÁMARA TIPO DOMO IP 8 MEGAPIXEL SERIE PRO	1	\$6,275.60	Pieza	\$6,275.60
5191000297-33	CÁMARA TIPO DOMO IP 8 MEGAPIXEL SERIE PRO	1	\$6,275.60	Pieza	\$6,275.60
5191000297-4	CÁMARA TIPO DOMO IP 8 MEGAPIXEL SERIE PRO	1	\$6,275.60	Pieza	\$6,275.60
5191000297-5	CÁMARA TIPO DOMO IP 8 MEGAPIXEL SERIE PRO	1	\$6,275.60	Pieza	\$6,275.60
5191000297-6	CÁMARA TIPO DOMO IP 8 MEGAPIXEL SERIE PRO	1	\$6,275.60	Pieza	\$6,275.60
5191000297-7	CÁMARA TIPO DOMO IP 8 MEGAPIXEL SERIE PRO	1	\$6,275.60	Pieza	\$6,275.60
5191000297-8	CÁMARA TIPO DOMO IP 8 MEGAPIXEL SERIE PRO	1	\$6,275.60	Pieza	\$6,275.60
5191000297-9	CÁMARA TIPO DOMO IP 8 MEGAPIXEL SERIE PRO	1	\$6,275.60	Pieza	\$6,275.60
5191000298-1	CÁMARA VISTA PANORÁMICA 360° 4 LENTES	1	\$34,305.84	Pieza	\$34,305.84
5191000298-2	CÁMARA VISTA PANORÁMICA 360° 4 LENTES	1	\$34,305.84	Pieza	\$34,305.84
5191000298-3	CÁMARA VISTA PANORÁMICA 360° 4 LENTES	1	\$34,305.84	Pieza	\$34,305.84
5191000298-4	CÁMARA VISTA PANORÁMICA 360° 4 LENTES	1	\$34,305.84	Pieza	\$34,305.84
5191000299-1	ASPIRADORA SECO-MOJADO 16 GALONES CON SOPLADOR DESMONTABLE Y 6.5HP DE POTENCIA	1	\$6,400.00	Pieza	\$6,400.00
5191000300-1	REFRIGERADOR VERTICAL EXHIBIDOR, DOS PUERTAS DE CRISTAL, CAPACIDAD DE 42 PIES CUBICOS	1	\$52,112.49	Pieza	\$52,112.49
5191000301-1	CARRO DE TRASLADO, FABRICADO EN LAMINA CALIBRE 16 DE ACERO INOXIDABLE T-304, CON CUBIERTA Y DOBLE ENTREPAÑO INFERIOR	1	\$18,705.00	Pieza	\$18,705.00
5191000301-2	CARRO DE TRASLADO, FABRICADO EN LAMINA CALIBRE 16 DE ACERO INOXIDABLE T-304, CON CUBIERTA Y DOBLE ENTREPAÑO INFERIOR	1	\$18,705.00	Pieza	\$18,705.00
5191000302-1	CARRO DE TRASLADO DE ALIMENTOS, FABRICADO EN ESTRUCTURA DE LAMINA CALIBRE 16 DE ACERO INOXIDABLE T-304	1	\$23,000.00	Pieza	\$23,000.00
5191000302-10	CARRO DE TRASLADO DE ALIMENTOS, FABRICADO EN ESTRUCTURA DE LAMINA CALIBRE 16 DE ACERO INOXIDABLE T-304	1	\$23,000.00	Pieza	\$23,000.00



COMISIÓN ESTATAL DEL SISTEMA PENITENCIARIO DE QUERÉTARO

QUERÉTARO

Libro de Inventario de Bienes Muebles e Inmuebles

Al 31 de diciembre de 2023

Usu: supervisor
Rep: rptActivosConac1

Fecha y hora de Impresión | 03/ene./2024
07:23 p. m.
Página: 177 de: 291

CIFRAS EN PESOS Y CENTAVOS (1)

NÚMERO DE INVENTARIO (2)	DESCRIPCIÓN (3)	CANTIDAD (4)	COSTO UNITARIO (5)	UNIDAD DE MEDIDA (6)	MONTO (7)
5191000302-11	CARRO DE TRASLADO DE ALIMENTOS, FABRICADO EN ESTRUCTURA DE LAMINA CALIBRE 16 DE ACERO INOXIDABLE T-304	1	\$23,000.00	Pieza	\$23,000.00
5191000302-12	CARRO DE TRASLADO DE ALIMENTOS, FABRICADO EN ESTRUCTURA DE LAMINA CALIBRE 16 DE ACERO INOXIDABLE T-304	1	\$23,000.00	Pieza	\$23,000.00
5191000302-2	CARRO DE TRASLADO DE ALIMENTOS, FABRICADO EN ESTRUCTURA DE LAMINA CALIBRE 16 DE ACERO INOXIDABLE T-304	1	\$23,000.00	Pieza	\$23,000.00
5191000302-3	CARRO DE TRASLADO DE ALIMENTOS, FABRICADO EN ESTRUCTURA DE LAMINA CALIBRE 16 DE ACERO INOXIDABLE T-304	1	\$23,000.00	Pieza	\$23,000.00
5191000302-4	CARRO DE TRASLADO DE ALIMENTOS, FABRICADO EN ESTRUCTURA DE LAMINA CALIBRE 16 DE ACERO INOXIDABLE T-304	1	\$23,000.00	Pieza	\$23,000.00
5191000302-5	CARRO DE TRASLADO DE ALIMENTOS, FABRICADO EN ESTRUCTURA DE LAMINA CALIBRE 16 DE ACERO INOXIDABLE T-304	1	\$23,000.00	Pieza	\$23,000.00
5191000302-6	CARRO DE TRASLADO DE ALIMENTOS, FABRICADO EN ESTRUCTURA DE LAMINA CALIBRE 16 DE ACERO INOXIDABLE T-304	1	\$23,000.00	Pieza	\$23,000.00
5191000302-7	CARRO DE TRASLADO DE ALIMENTOS, FABRICADO EN ESTRUCTURA DE LAMINA CALIBRE 16 DE ACERO INOXIDABLE T-304	1	\$23,000.00	Pieza	\$23,000.00
5191000302-8	CARRO DE TRASLADO DE ALIMENTOS, FABRICADO EN ESTRUCTURA DE LAMINA CALIBRE 16 DE ACERO INOXIDABLE T-304	1	\$23,000.00	Pieza	\$23,000.00
5191000302-9	CARRO DE TRASLADO DE ALIMENTOS, FABRICADO EN ESTRUCTURA DE LAMINA CALIBRE 16 DE ACERO INOXIDABLE T-304	1	\$23,000.00	Pieza	\$23,000.00
5191000303-1	CARRO PARA INGREDIENTES FABRICADO EN LAMINA CALIBRE 18 DE ACERO INOXIDABLE T-304	1	\$20,600.00	Pieza	\$20,600.00
5191000303-2	CARRO PARA INGREDIENTES FABRICADO EN LAMINA CALIBRE 18 DE ACERO INOXIDABLE T-304	1	\$20,600.00	Pieza	\$20,600.00
5191000304-1	BOTE DE TRASLADO Y ALMACENAMIENTO FABRICADO EN LAMINA CALIBRE 16 DE ACERO INOXIDABLE T-304	1	\$9,850.00	Pieza	\$9,850.00
5191000304-10	BOTE DE TRASLADO Y ALMACENAMIENTO FABRICADO EN LAMINA CALIBRE 16 DE ACERO INOXIDABLE T-304	1	\$9,850.00	Pieza	\$9,850.00
5191000304-2	BOTE DE TRASLADO Y ALMACENAMIENTO FABRICADO EN LAMINA CALIBRE 16 DE ACERO INOXIDABLE T-304	1	\$9,850.00	Pieza	\$9,850.00
5191000304-3	BOTE DE TRASLADO Y ALMACENAMIENTO FABRICADO EN LAMINA CALIBRE 16 DE ACERO INOXIDABLE T-304	1	\$9,850.00	Pieza	\$9,850.00
5191000304-4	BOTE DE TRASLADO Y ALMACENAMIENTO FABRICADO EN LAMINA CALIBRE 16 DE ACERO INOXIDABLE T-304	1	\$9,850.00	Pieza	\$9,850.00
5191000304-5	BOTE DE TRASLADO Y ALMACENAMIENTO FABRICADO EN LAMINA CALIBRE 16 DE ACERO INOXIDABLE T-304	1	\$9,850.00	Pieza	\$9,850.00
5191000304-6	BOTE DE TRASLADO Y ALMACENAMIENTO FABRICADO EN LAMINA CALIBRE 16 DE ACERO INOXIDABLE T-304	1	\$9,850.00	Pieza	\$9,850.00
5191000304-7	BOTE DE TRASLADO Y ALMACENAMIENTO FABRICADO EN LAMINA CALIBRE 16 DE ACERO INOXIDABLE T-304	1	\$9,850.00	Pieza	\$9,850.00
5191000304-8	BOTE DE TRASLADO Y ALMACENAMIENTO FABRICADO EN LAMINA CALIBRE 16 DE ACERO INOXIDABLE T-304	1	\$9,850.00	Pieza	\$9,850.00



COMISIÓN ESTATAL DEL SISTEMA PENITENCIARIO DE QUERÉTARO

QUERÉTARO

Libro de Inventario de Bienes Muebles e Inmuebles

Al 31 de diciembre de 2023

Usu: supervisor
Rep: rptActivosConac1

Fecha y hora de Impresión | 03/ene./2024
07:23 p. m.
Página: 178 de: 291

CIFRAS EN PESOS Y CENTAVOS (1)

NÚMERO DE INVENTARIO (2)	DESCRIPCIÓN (3)	CANTIDAD (4)	COSTO UNITARIO (5)	UNIDAD DE MEDIDA (6)	MONTO (7)
5191000304-9	BOTE DE TRASLADO Y ALMACENAMIENTO FABRICADO EN LAMINA CALIBRE 16 DE ACERO INOXIDABLE T-304	1	\$9,850.00	Pieza	\$9,850.00
5191000305-1	SARTÉN BASCULANTE A GAS, CAPACIDAD DE 120 LITROS, FABRICADO EN ACERO INOXIDABLE, MODELO S120G, MARCA MADIPSA	1	\$196,480.80	Pieza	\$196,480.80
5191000305-2	SARTÉN BASCULANTE A GAS, CAPACIDAD DE 120 LITROS, FABRICADO EN ACERO INOXIDABLE, MODELO S120G, MARCA MADIPSA	1	\$196,480.80	Pieza	\$196,480.80
5191000305-3	SARTÉN BASCULANTE A GAS, CAPACIDAD DE 120 LITROS, FABRICADO EN ACERO INOXIDABLE, MODELO S120G, MARCA MADIPSA	1	\$196,480.80	Pieza	\$196,480.80
5191000306-1	FREIDORA A GAS FABRICADA EN LAMINA DE ACERO INOXIDABLE, TINA CON CAPACIDAD DE 21 LITROS	1	\$22,000.01	Pieza	\$22,000.01
5191000306-2	FREIDORA A GAS FABRICADA EN LAMINA DE ACERO INOXIDABLE, TINA CON CAPACIDAD DE 21 LITROS	1	\$22,000.01	Pieza	\$22,000.01
5191000307-1	LICUADORA INDUSTRIAL DE 12 LT CON BASE CON CUBIERTA DE ACERO INOXIDABLE BRILLANTE	1	\$13,572.00	Pieza	\$13,572.00
5191000307-2	LICUADORA INDUSTRIAL DE 12 LT CON BASE CON CUBIERTA DE ACERO INOXIDABLE BRILLANTE	1	\$13,572.00	Pieza	\$13,572.00
5191000308-1	LICUADORA INDUSTRIAL DE 17 LTS CON BASE Y SISTEMA DE VOLTEO, CUBIERTA DE ACERO INOXIDABLE BRILLANTE	1	\$18,792.00	Pieza	\$18,792.00
5191000308-2	LICUADORA INDUSTRIAL DE 17 LTS CON BASE Y SISTEMA DE VOLTEO, CUBIERTA DE ACERO INOXIDABLE BRILLANTE	1	\$18,792.00	Pieza	\$18,792.00
5191000309-1	ABRELATAS INDUSTRIAL DE MESA, BASE DE ACERO INOXIDABLE, CAPACIDAD DE HASTA 11" DE ALTURA, MOD. 1S-1130 EDLUND	1	\$7,200.00	Pieza	\$7,200.00
5191000309-2	ABRELATAS INDUSTRIAL DE MESA, BASE DE ACERO INOXIDABLE, CAPACIDAD DE HASTA 11" DE ALTURA, MOD. 1S-1130 EDLUND	1	\$7,200.00	Pieza	\$7,200.00
5191000309-3	ABRELATAS INDUSTRIAL DE MESA, BASE DE ACERO INOXIDABLE, CAPACIDAD DE HASTA 11" DE ALTURA, MOD. 1S-1130 EDLUND	1	\$7,200.00	Pieza	\$7,200.00
5191000309-4	ABRELATAS INDUSTRIAL DE MESA, BASE DE ACERO INOXIDABLE, CAPACIDAD DE HASTA 11" DE ALTURA, MOD. 1S-1130 EDLUND	1	\$7,200.00	Pieza	\$7,200.00
5191000309-5	ABRELATAS INDUSTRIAL DE MESA, BASE DE ACERO INOXIDABLE, CAPACIDAD DE HASTA 11" DE ALTURA, MOD. 1S-1130 EDLUND	1	\$7,200.00	Pieza	\$7,200.00
5191000310-1	REFRIGERADOR VERTICAL EXHIBIDOR DE DOS PUERTAS DE CRISTAL, CAPACIDAD DE 42 PIES CUBICOS ILUMINACIÓN LED	1	\$52,112.49	Pieza	\$52,112.49
5191000311-1	CARRO DE TRASLADO DE RECIPIENTES PLASTICOS TIPO TUPPERWARE (NO INCLUIDOS), FABRICADO EN LAMINA CALIBRE 18 DE ACERO INOXIDABLE	1	\$18,849.99	Pieza	\$18,849.99
5191000311-2	CARRO DE TRASLADO DE RECIPIENTES PLASTICOS TIPO TUPPERWARE (NO INCLUIDOS), FABRICADO EN LAMINA CALIBRE 18 DE ACERO INOXIDABLE	1	\$18,849.99	Pieza	\$18,849.99
5191000312-1	CÁMARA DOMO HIKVISION IP 8 MEGAPIXEL (4K) / SERIE PRO / 30 MTS IR EXIR / EXTERIOR IP67/ IK10/ LENTE 2.8 MM/ WDR 120 DB/ POE/ MICRO SD/ VIDEO ANALÍTICOS INTEGRADOS	1	\$10,673.28	Pieza	\$10,673.28



COMISIÓN ESTATAL DEL SISTEMA PENITENCIARIO DE QUERÉTARO

Libro de Inventario de Bienes Muebles e Inmuebles
Al 31 de diciembre de 2023

Usu: supervisor
Rep: rptActivosConac1

Fecha y hora de Impresión | 03/ene./2024
07:23 p. m.
Página: 179 de: 291

CIFRAS EN PESOS Y CENTAVOS
(1)

NÚMERO DE INVENTARIO (2)	DESCRIPCIÓN (3)	CANTIDAD (4)	COSTO UNITARIO (5)	UNIDAD DE MEDIDA (6)	MONTO (7)
5191000312-2	CÁMARA DOMO HIKVISION IP 8 MEGAPIXEL (4K) / SERIE PRO / 30 MTS IR EXIR / EXTERIOR IP67/ IK10/ LENTE 2.8 MM/ WDR 120 DB/ POE/ MICRO SD/ VIDEO ANALÍTICOS INTEGRADOS	1	\$10,673.28	Pieza	\$10,673.28
5191000312-3	CÁMARA DOMO HIKVISION IP 8 MEGAPIXEL (4K) / SERIE PRO / 30 MTS IR EXIR / EXTERIOR IP67/ IK10/ LENTE 2.8 MM/ WDR 120 DB/ POE/ MICRO SD/ VIDEO ANALÍTICOS INTEGRADOS	1	\$10,673.28	Pieza	\$10,673.28
5191000312-4	CÁMARA DOMO HIKVISION IP 8 MEGAPIXEL (4K) / SERIE PRO / 30 MTS IR EXIR / EXTERIOR IP67/ IK10/ LENTE 2.8 MM/ WDR 120 DB/ POE/ MICRO SD/ VIDEO ANALÍTICOS INTEGRADOS	1	\$10,673.28	Pieza	\$10,673.28
5191000312-5	CÁMARA DOMO HIKVISION IP 8 MEGAPIXEL (4K) / SERIE PRO / 30 MTS IR EXIR / EXTERIOR IP67/ IK10/ LENTE 2.8 MM/ WDR 120 DB/ POE/ MICRO SD/ VIDEO ANALÍTICOS INTEGRADOS	1	\$10,673.28	Pieza	\$10,673.28
5191000312-6	CÁMARA DOMO HIKVISION IP 8 MEGAPIXEL (4K) / SERIE PRO / 30 MTS IR EXIR / EXTERIOR IP67/ IK10/ LENTE 2.8 MM/ WDR 120 DB/ POE/ MICRO SD/ VIDEO ANALÍTICOS INTEGRADOS	1	\$10,673.28	Pieza	\$10,673.28
5191000313-1	Maquina para elaborar hielo	1	\$27,550.11	Pieza	\$27,550.11
5191000313-2	Maquina para elaborar hielo	1	\$27,564.62	Pieza	\$27,564.62
5191000314-1	Rack para ollas y sartenes	1	\$13,760.94	Pieza	\$13,760.94
5191000314-2	Rack para ollas y sartenes	1	\$13,760.94	Pieza	\$13,760.94
5191000314-3	Rack para ollas y sartenes	1	\$13,760.94	Pieza	\$13,760.94
5191000314-4	Rack para ollas y sartenes	1	\$13,775.45	Pieza	\$13,775.45
5191000314-5	Rack para ollas y sartenes	1	\$13,775.45	Pieza	\$13,775.45
5191000315-1	Gabinete para quimicos	1	\$17,149.68	Pieza	\$17,149.68
5191000315-2	Gabinete para quimicos	1	\$17,164.19	Pieza	\$17,164.19
5191000316-1	Mesa Redonda de acero inoxidable	1	\$29,645.11	Pieza	\$29,645.11
5191000316-10	Mesa Redonda de acero inoxidable	1	\$29,645.11	Pieza	\$29,645.11
5191000316-11	Mesa Redonda de acero inoxidable	1	\$29,645.11	Pieza	\$29,645.11
5191000316-12	Mesa Redonda de acero inoxidable	1	\$29,645.11	Pieza	\$29,645.11
5191000316-13	Mesa Redonda de acero inoxidable	1	\$29,645.11	Pieza	\$29,645.11
5191000316-14	Mesa Redonda de acero inoxidable	1	\$29,645.11	Pieza	\$29,645.11
5191000316-15	Mesa Redonda de acero inoxidable	1	\$29,645.11	Pieza	\$29,645.11
5191000316-16	Mesa Redonda de acero inoxidable	1	\$29,645.11	Pieza	\$29,645.11
5191000316-17	Mesa Redonda de acero inoxidable	1	\$29,645.11	Pieza	\$29,645.11
5191000316-18	Mesa Redonda de acero inoxidable	1	\$29,645.11	Pieza	\$29,645.11
5191000316-2	Mesa Redonda de acero inoxidable	1	\$29,645.11	Pieza	\$29,645.11



COMISIÓN ESTATAL DEL SISTEMA PENITENCIARIO DE QUERÉTARO

Libro de Inventario de Bienes Muebles e Inmuebles Al 31 de diciembre de 2023

Usu: supervisor
Rep: rptActivosConac1

Fecha y hora de Impresión | 03/ene./2024
07:23 p. m.
Página: 180 de: 291

CIFRAS EN PESOS Y CENTAVOS (1)

NÚMERO DE INVENTARIO (2)	DESCRIPCIÓN (3)	CANTIDAD (4)	COSTO UNITARIO (5)	UNIDAD DE MEDIDA (6)	MONTO (7)
5191000316-3	Mesa Redonda de acero inoxidable	1	\$29,645.11	Pieza	\$29,645.11
5191000316-4	Mesa Redonda de acero inoxidable	1	\$29,645.11	Pieza	\$29,645.11
5191000316-5	Mesa Redonda de acero inoxidable	1	\$29,645.11	Pieza	\$29,645.11
5191000316-6	Mesa Redonda de acero inoxidable	1	\$29,645.11	Pieza	\$29,645.11
5191000316-7	Mesa Redonda de acero inoxidable	1	\$29,645.11	Pieza	\$29,645.11
5191000316-8	Mesa Redonda de acero inoxidable	1	\$29,645.11	Pieza	\$29,645.11
5191000316-9	Mesa Redonda de acero inoxidable	1	\$29,645.11	Pieza	\$29,645.11
5191000317-1	ESTANTE DE ACERO	1	\$6,341.66	Pieza	\$6,341.66
5191000317-2	ESTANTE DE ACERO	1	\$6,341.66	Pieza	\$6,341.66
5191000317-3	ESTANTE DE ACERO	1	\$6,341.66	Pieza	\$6,341.66
5191000317-4	ESTANTE DE ACERO	1	\$6,341.66	Pieza	\$6,341.66
5191000318-1	SUMINISTRO E INSTALACIÓN DE EXHIBIDOR GIRATORIO CON ILUMINACIÓN Y CRISTAL DE 10 MM. INCLUYE DISEÑO, HERRAJES, BISAGRAS Y TODO LO NECESARIO PARA SU CORRECTA EJECUCIÓN	1	\$98,910.76	Pieza	\$98,910.76
5191000319-1	MESA DE TRABAJO DE ACERO INOXIDABLE CUBIERTA EN LÁMINA DE ACERO INOXIDABLE MEDIDAS 200X100X1.30 CMS	1	\$24,448.65	Pieza	\$24,448.65
5191000319-2	MESA DE TRABAJO DE ACERO INOXIDABLE CUBIERTA EN LÁMINA DE ACERO INOXIDABLE MEDIDAS 200X100X1.30 CMS	1	\$24,448.65	Pieza	\$24,448.65
5191000319-3	MESA DE TRABAJO DE ACERO INOXIDABLE CUBIERTA EN LÁMINA DE ACERO INOXIDABLE MEDIDAS 200X100X1.30 CMS	1	\$24,448.65	Pieza	\$24,448.65
5191000319-4	MESA DE TRABAJO DE ACERO INOXIDABLE CUBIERTA EN LÁMINA DE ACERO INOXIDABLE MEDIDAS 200X100X1.30 CMS	1	\$24,448.65	Pieza	\$24,448.65
5191000319-5	MESA DE TRABAJO DE ACERO INOXIDABLE CUBIERTA EN LÁMINA DE ACERO INOXIDABLE MEDIDAS 200X100X1.30 CMS	1	\$24,448.65	Pieza	\$24,448.65
5191000319-6	MESA DE TRABAJO DE ACERO INOXIDABLE CUBIERTA EN LÁMINA DE ACERO INOXIDABLE MEDIDAS 200X100X1.30 CMS	1	\$24,448.65	Pieza	\$24,448.65
5191000320-1	PANTALLA SMART TV DE 50"	1	\$17,220.20	Pieza	\$17,220.20
5191000320-10	PANTALLA SMART TV DE 50"	1	\$17,220.20	Pieza	\$17,220.20
5191000320-11	PANTALLA SMART TV DE 50"	1	\$17,220.20	Pieza	\$17,220.20
5191000320-12	PANTALLA SMART TV DE 50"	1	\$17,220.20	Pieza	\$17,220.20
5191000320-2	PANTALLA SMART TV DE 50"	1	\$17,220.20	Pieza	\$17,220.20
5191000320-3	PANTALLA SMART TV DE 50"	1	\$17,220.20	Pieza	\$17,220.20
5191000320-4	PANTALLA SMART TV DE 50"	1	\$17,220.20	Pieza	\$17,220.20
5191000320-5	PANTALLA SMART TV DE 50"	1	\$17,220.20	Pieza	\$17,220.20
5191000320-6	PANTALLA SMART TV DE 50"	1	\$17,220.20	Pieza	\$17,220.20



COMISIÓN ESTATAL DEL SISTEMA PENITENCIARIO DE QUERÉTARO

Libro de Inventario de Bienes Muebles e Inmuebles
Al 31 de diciembre de 2023

Usu: supervisor
Rep: rptActivosConac1

Fecha y hora de Impresión | 03/ene./2024
07:23 p. m.
Página: 181 de: 291

CIFRAS EN PESOS Y CENTAVOS
(1)

NÚMERO DE INVENTARIO (2)	DESCRIPCIÓN (3)	CANTIDAD (4)	COSTO UNITARIO (5)	UNIDAD DE MEDIDA (6)	MONTO (7)
5191000320-7	PANTALLA SMART TV DE 50"	1	\$17,220.20	Pieza	\$17,220.20
5191000320-8	PANTALLA SMART TV DE 50"	1	\$17,220.20	Pieza	\$17,220.20
5191000320-9	PANTALLA SMART TV DE 50"	1	\$17,220.20	Pieza	\$17,220.20
5191000321-1	TRITURADORA DE PAPEL DE USO RUDO	1	\$12,315.72	Pieza	\$12,315.72
5191000321-2	TRITURADORA DE PAPEL DE USO RUDO	1	\$12,315.72	Pieza	\$12,315.72
5191000321-3	TRITURADORA DE PAPEL DE USO RUDO	1	\$12,315.72	Pieza	\$12,315.72
5191000321-4	TRITURADORA DE PAPEL DE USO RUDO	1	\$12,315.72	Pieza	\$12,315.72
5191000321-5	TRITURADORA DE PAPEL DE USO RUDO	1	\$12,315.72	Pieza	\$12,315.72
5191000321-6	TRITURADORA DE PAPEL DE USO RUDO	1	\$12,315.72	Pieza	\$12,315.72
5191000321-7	TRITURADORA DE PAPEL DE USO RUDO	1	\$12,315.72	Pieza	\$12,315.72
5191000321-8	TRITURADORA DE PAPEL DE USO RUDO	1	\$12,315.72	Pieza	\$12,315.72
5191000322-1	CARRITO CON PLATAFORMA DE METAL -24X48"	1	\$14,748.58	Pieza	\$14,748.58
5191000323-1	SAMSUNG UD55E-B LED PANTALLA COMERCIAL 55", FULL HD WIDESCREEN, NEGRO LH55UDEBLBB/GO	1	\$34,945.00	Pieza	\$34,945.00
5191000323-2	SAMSUNG UD55E-B LED PANTALLA COMERCIAL 55", FULL HD WIDESCREEN, NEGRO LH55UDEBLBB/GO	1	\$34,945.00	Pieza	\$34,945.00
5191000324-1	HORNO DE MICROONDAS CON ACABADO EXTERIOR EN ACERO INOXIDABLE INTERIOR PINTADO CON CAMARA DE COCCIÓN DE 1 PIES CUBICOS QUE ADMITE FUENTES DE HASTA 12" (32.5 CM) DE DIAMETRO.1 NIVEL DE POTENCIA FULL	1	\$14,463.75	Pieza	\$14,463.75
5191000324-2	HORNO DE MICROONDAS CON ACABADO EXTERIOR EN ACERO INOXIDABLE INTERIOR PINTADO CON CAMARA DE COCCIÓN DE 1 PIES CUBICOS QUE ADMITE FUENTES DE HASTA 12" (32.5 CM) DE DIAMETRO.1 NIVEL DE POTENCIA FULL	1	\$14,463.75	Pieza	\$14,463.75
5191000324-3	HORNO DE MICROONDAS CON ACABADO EXTERIOR EN ACERO INOXIDABLE INTERIOR PINTADO CON CAMARA DE COCCIÓN DE 1 PIES CUBICOS QUE ADMITE FUENTES DE HASTA 12" (32.5 CM) DE DIAMETRO.1 NIVEL DE POTENCIA FULL	1	\$14,463.75	Pieza	\$14,463.75
5191000324-4	HORNO DE MICROONDAS CON ACABADO EXTERIOR EN ACERO INOXIDABLE INTERIOR PINTADO CON CAMARA DE COCCIÓN DE 1 PIES CUBICOS QUE ADMITE FUENTES DE HASTA 12" (32.5 CM) DE DIAMETRO.1 NIVEL DE POTENCIA FULL	1	\$14,463.75	Pieza	\$14,463.75
5191000324-5	HORNO DE MICROONDAS CON ACABADO EXTERIOR EN ACERO INOXIDABLE INTERIOR PINTADO CON CAMARA DE COCCIÓN DE 1 PIES CUBICOS QUE ADMITE FUENTES DE HASTA 12" (32.5 CM) DE DIAMETRO.1 NIVEL DE POTENCIA FULL	1	\$14,463.75	Pieza	\$14,463.75
5191000325-1	FRIGOBAR MABE 4 PIES CÚBICOS, ACERO INOXIDABLE, CHAPA DE SEGURIDAD, 254W, 115V, 21.4KG, 3 PARRILLAS, MEDIDAS DE 86 X 47 X 45 CM	1	\$7,953.71	Pieza	\$7,953.71



COMISIÓN ESTATAL DEL SISTEMA PENITENCIARIO DE QUERÉTARO

Libro de Inventario de Bienes Muebles e Inmuebles Al 31 de diciembre de 2023

Usu: supervisor
Rep: rptActivosConac1

Fecha y hora de Impresión | 03/ene./2024
07:23 p. m.
Página: 182 de: 291

CIFRAS EN PESOS Y CENTAVOS (1)

NÚMERO DE INVENTARIO (2)	DESCRIPCIÓN (3)	CANTIDAD (4)	COSTO UNITARIO (5)	UNIDAD DE MEDIDA (6)	MONTO (7)
5191000325-2	FRIGOBAR MABE 4 PIES CÚBICOS, ACERO INOXIDABLE, CHAPA DE SEGURIDAD, 254W, 115V, 21.4KG, 3 PARRILLAS, MEDIDAS DE 86 X 47 X 45 CM	1	\$7,772.00	Pieza	\$7,772.00
5191000325-3	FRIGOBAR MABE 4 PIES CÚBICOS, ACERO INOXIDABLE, CHAPA DE SEGURIDAD, 254W, 115V, 21.4KG, 3 PARRILLAS, MEDIDAS DE 86 X 47 X 45 CM	1	\$7,772.00	Pieza	\$7,772.00
5191000328-1	DISPENSADOR DE AGUA, FRIA/CALIENTE, PARA GARRAFON DE 20 LT, TIPO PEDESTAL	1	\$8,352.00	Pieza	\$8,352.00
5191000328-2	DISPENSADOR DE AGUA, FRIA/CALIENTE, PARA GARRAFON DE 20 LT, TIPO PEDESTAL	1	\$8,352.00	Pieza	\$8,352.00
5191000328-3	DISPENSADOR DE AGUA, FRIA/CALIENTE, PARA GARRAFON DE 20 LT, TIPO PEDESTAL	1	\$8,352.00	Pieza	\$8,352.00
5191000328-4	DISPENSADOR DE AGUA, FRIA/CALIENTE, PARA GARRAFON DE 20 LT, TIPO PEDESTAL	1	\$8,352.00	Pieza	\$8,352.00
5191000328-5	DISPENSADOR DE AGUA, FRIA/CALIENTE, PARA GARRAFON DE 20 LT, TIPO PEDESTAL	1	\$8,352.00	Pieza	\$8,352.00
5191000328-6	DISPENSADOR DE AGUA, FRIA/CALIENTE, PARA GARRAFON DE 20 LT, TIPO PEDESTAL	1	\$8,352.00	Pieza	\$8,352.00
5191000329-1	KIT DE BOCINAS SIP CON BLUETOOTH, INCLUYE UN KIT PARA CADA RECEPCIÓN, INSTALACIÓN, MATERIAL DE INSTALACIÓN Y CONFIGURACIÓN	1	\$54,809.77	Pieza	\$54,809.77
5191000329-2	KIT DE BOCINAS SIP CON BLUETOOTH, INCLUYE UN KIT PARA CADA RECEPCIÓN, INSTALACIÓN, MATERIAL DE INSTALACIÓN Y CONFIGURACIÓN	1	\$54,809.77	Pieza	\$54,809.77
5191000329-3	KIT DE BOCINAS SIP CON BLUETOOTH, INCLUYE UN KIT PARA CADA RECEPCIÓN, INSTALACIÓN, MATERIAL DE INSTALACIÓN Y CONFIGURACIÓN	1	\$54,809.77	Pieza	\$54,809.77
5191000329-4	KIT DE BOCINAS SIP CON BLUETOOTH, INCLUYE UN KIT PARA CADA RECEPCIÓN, INSTALACIÓN, MATERIAL DE INSTALACIÓN Y CONFIGURACIÓN	1	\$54,809.77	Pieza	\$54,809.77
5191000330-1	Suministro e instalación de unidad de cajero automáticos practicaaja	1	\$1,023,029.66	Pieza	\$1,023,029.66
5191000331-1	Suministro e instalación de unidad de cajero automáticos de retiro	1	\$1,301,492.53	Pieza	\$1,301,492.53
5191000331-2	Suministro e instalación de unidad de cajero automáticos de retiro	1	\$1,301,492.53	Pieza	\$1,301,492.53
5191000332-1	REFRIGERADOR VERTICAL DE 3 PUERTAS DE CRISTAL	1	\$89,579.84	Pieza	\$89,579.84
5191000332-2	REFRIGERADOR VERTICAL DE 3 PUERTAS DE CRISTAL	1	\$89,579.84	Pieza	\$89,579.84
5191000332-3	REFRIGERADOR VERTICAL DE 3 PUERTAS DE CRISTAL	1	\$89,579.84	Pieza	\$89,579.84
5191000333-1	CONGELADOR VERTICAL DE 2 PUERTAS DE CRISTAL	1	\$90,529.88	Pieza	\$90,529.88
5191000333-2	CONGELADOR VERTICAL DE 2 PUERTAS DE CRISTAL	1	\$90,529.88	Pieza	\$90,529.88
5191000333-3	CONGELADOR VERTICAL DE 2 PUERTAS DE CRISTAL	1	\$90,529.88	Pieza	\$90,529.88



COMISIÓN ESTATAL DEL SISTEMA PENITENCIARIO DE QUERÉTARO

Libro de Inventario de Bienes Muebles e Inmuebles Al 31 de diciembre de 2023

Usu: supervisor
Rep: rptActivosConac1

Fecha y hora de Impresión | 03/ene./2024
07:23 p. m.
Página: 183 de: 291

CIFRAS EN PESOS Y CENTAVOS (1)

NÚMERO DE INVENTARIO (2)	DESCRIPCIÓN (3)	CANTIDAD (4)	COSTO UNITARIO (5)	UNIDAD DE MEDIDA (6)	MONTO (7)
5191000334-1	AERO EXTRACTOR AXIAL DE AIRE, CARCAZA TUBULAR FABRICADA EN ACERO AL CARBÓN Y APLICACIÓN DE PINTURA POLIÉSTER EN POLVO HORNEADA, HÉLICE DE ALUMINIO INYECTADO DE 7 ALABES EN ÁNGULO VARIABLE BALANCEADA DINÁMICAMENTE, ANTI-CHISPA, ALTAMENTE RESISTENTE A	1	\$64,962.12	Pieza	\$64,962.12
5191000334-2	AERO EXTRACTOR AXIAL DE AIRE, CARCAZA TUBULAR FABRICADA EN ACERO AL CARBÓN Y APLICACIÓN DE PINTURA POLIÉSTER EN POLVO HORNEADA, HÉLICE DE ALUMINIO INYECTADO DE 7 ALABES EN ÁNGULO VARIABLE BALANCEADA DINÁMICAMENTE, ANTI-CHISPA, ALTAMENTE RESISTENTE A	1	\$64,962.12	Pieza	\$64,962.12
5191000334-3	AERO EXTRACTOR AXIAL DE AIRE, CARCAZA TUBULAR FABRICADA EN ACERO AL CARBÓN Y APLICACIÓN DE PINTURA POLIÉSTER EN POLVO HORNEADA, HÉLICE DE ALUMINIO INYECTADO DE 7 ALABES EN ÁNGULO VARIABLE BALANCEADA DINÁMICAMENTE, ANTI-CHISPA, ALTAMENTE RESISTENTE A	1	\$64,962.12	Pieza	\$64,962.12
5191000335-1	LICUADORA INDUSTRIAL DE 30 LITROS, USO RUDO, DE ACERO INOXIDABLE	1	\$42,792.40	Pieza	\$42,792.40
5191000335-2	LICUADORA INDUSTRIAL DE 30 LITROS, USO RUDO, DE ACERO INOXIDABLE	1	\$42,792.40	Pieza	\$42,792.40
5191000335-3	LICUADORA INDUSTRIAL DE 30 LITROS, USO RUDO, DE ACERO INOXIDABLE	1	\$42,792.40	Pieza	\$42,792.40
5191000336-1	MONDADORA INDUSTRIAL, DE ACERO INOXIDABLE, CAPACIDAD DE HASTA 20KG.	1	\$43,542.92	Pieza	\$43,542.92
5191000336-2	MONDADORA INDUSTRIAL, DE ACERO INOXIDABLE, CAPACIDAD DE HASTA 20KG.	1	\$43,542.92	Pieza	\$43,542.92
5191000336-3	MONDADORA INDUSTRIAL, DE ACERO INOXIDABLE, CAPACIDAD DE HASTA 20KG.	1	\$43,542.92	Pieza	\$43,542.92
5191000336-4	MONDADORA INDUSTRIAL, DE ACERO INOXIDABLE, CAPACIDAD DE HASTA 20KG.	1	\$43,542.92	Pieza	\$43,542.92
5191000337-1	CARRO TÉRMICO FAB EN LÁMINA CAL 20 DE ACERO INOXE, PANEL DOBLE FONDO, AISLANTE TÉRM, 8 PANEL INTERNOS PERFORADOS, GUARDA FRONTAL EN SOLIDO REDONDO DE ACERO INOX, DESMONTABLE CON 4 PUERTAS CON SELLO DE PLÁST, 122X80X165	1	\$80,499.36	Pieza	\$80,499.36
5191000337-2	CARRO TÉRMICO FAB EN LÁMINA CAL 20 DE ACERO INOXE, PANEL DOBLE FONDO, AISLANTE TÉRM, 8 PANEL INTERNOS PERFORADOS, GUARDA FRONTAL EN SOLIDO REDONDO DE ACERO INOX, DESMONTABLE CON 4 PUERTAS CON SELLO DE PLÁST, 122X80X165	1	\$80,499.36	Pieza	\$80,499.36
5191000337-3	CARRO TÉRMICO FAB EN LÁMINA CAL 20 DE ACERO INOXE, PANEL DOBLE FONDO, AISLANTE TÉRM, 8 PANEL INTERNOS PERFORADOS, GUARDA FRONTAL EN SOLIDO REDONDO DE ACERO INOX, DESMONTABLE CON 4 PUERTAS CON SELLO DE PLÁST, 122X80X165	1	\$80,499.36	Pieza	\$80,499.36



COMISIÓN ESTATAL DEL SISTEMA PENITENCIARIO DE QUERÉTARO

Libro de Inventario de Bienes Muebles e Inmuebles

Al 31 de diciembre de 2023

Usu: supervisor
Rep: rptActivosConac1

Fecha y hora de Impresión | 03/ene./2024
07:23 p. m.
Página: 184 de: 291

CIFRAS EN PESOS Y CENTAVOS (1)

NÚMERO DE INVENTARIO (2)	DESCRIPCIÓN (3)	CANTIDAD (4)	COSTO UNITARIO (5)	UNIDAD DE MEDIDA (6)	MONTO (7)
5191000337-4	CARRO TÉRMICO FAB EN LÁMINA CAL 20 DE ACERO INOXE, PANEL DOBLE FONDO, AISLANTE TÉRM, 8 PANEL INTERNOS PERFORADOS, GUARDA FRONTAL EN SOLIDO REDONDO DE ACERO INOX, DESMONTABLE CON 4 PUERTAS CON SELLO DE PLÁST, 122X80X165	1	\$80,499.36	Pieza	\$80,499.36
5191000337-5	CARRO TÉRMICO FAB EN LÁMINA CAL 20 DE ACERO INOXE, PANEL DOBLE FONDO, AISLANTE TÉRM, 8 PANEL INTERNOS PERFORADOS, GUARDA FRONTAL EN SOLIDO REDONDO DE ACERO INOX, DESMONTABLE CON 4 PUERTAS CON SELLO DE PLÁST, 122X80X165	1	\$80,499.36	Pieza	\$80,499.36
5191000337-6	CARRO TÉRMICO FAB EN LÁMINA CAL 20 DE ACERO INOXE, PANEL DOBLE FONDO, AISLANTE TÉRM, 8 PANEL INTERNOS PERFORADOS, GUARDA FRONTAL EN SOLIDO REDONDO DE ACERO INOX, DESMONTABLE CON 4 PUERTAS CON SELLO DE PLÁST, 122X80X165	1	\$80,499.36	Pieza	\$80,499.36
5191000337-7	CARRO TÉRMICO FAB EN LÁMINA CAL 20 DE ACERO INOXE, PANEL DOBLE FONDO, AISLANTE TÉRM, 8 PANEL INTERNOS PERFORADOS, GUARDA FRONTAL EN SOLIDO REDONDO DE ACERO INOX, DESMONTABLE CON 4 PUERTAS CON SELLO DE PLÁST, 122X80X165	1	\$80,499.36	Pieza	\$80,499.36
5191000338-1	ANAQUEL PARA CHAROLAS DE ALIMENTOS, FABRICADO EN LÁMINA CAL 16 DE ACERO INOXIDABLE, SLOTS VERTICALES, DISEÑO PARA ESCURRIMIENTOS, 4 ENTREPAÑOS CON POSTES, EN PTR DE ACERO INOXIDABLE CON TORNILLOS NIVELADORES Y SOPORTES INFERIORES. 130X45X170	1	\$26,383.38	Pieza	\$26,383.38
5191000338-2	ANAQUEL PARA CHAROLAS DE ALIMENTOS, FABRICADO EN LÁMINA CAL 16 DE ACERO INOXIDABLE, SLOTS VERTICALES, DISEÑO PARA ESCURRIMIENTOS, 4 ENTREPAÑOS CON POSTES, EN PTR DE ACERO INOXIDABLE CON TORNILLOS NIVELADORES Y SOPORTES INFERIORES. 130X45X170	1	\$26,383.38	Pieza	\$26,383.38
5191000338-3	ANAQUEL PARA CHAROLAS DE ALIMENTOS, FABRICADO EN LÁMINA CAL 16 DE ACERO INOXIDABLE, SLOTS VERTICALES, DISEÑO PARA ESCURRIMIENTOS, 4 ENTREPAÑOS CON POSTES, EN PTR DE ACERO INOXIDABLE CON TORNILLOS NIVELADORES Y SOPORTES INFERIORES. 130X45X170	1	\$26,383.38	Pieza	\$26,383.38
5191000339-1	SECADORA PROFESIONAL CON SOPORTE	1	\$7,482.95	Pieza	\$7,482.95
5191000340-1	MESA DE ASEO PARA PERROS GRANDES	1	\$10,802.73	Pieza	\$10,802.73
5191000340-2	MESA DE ASEO PARA PERROS GRANDES	1	\$10,802.73	Pieza	\$10,802.73
5191000341-1	BARRA FRÍA PARA ENSALADAS, DE 4 INSERTOS, FABRICADOS EN LÁMINA CAL 18 DE ACERO INOXIDABLE, CON TINA DOBLE FONDO, CON AISLANTE TÉRMICO	1	\$29,000.00	Pieza	\$29,000.00
5191000341-2	BARRA FRÍA PARA ENSALADAS, DE 4 INSERTOS, FABRICADOS EN LÁMINA CAL 18 DE ACERO INOXIDABLE, CON TINA DOBLE FONDO, CON AISLANTE TÉRMICO	1	\$29,000.00	Pieza	\$29,000.00
5191000341-3	BARRA FRÍA PARA ENSALADAS, DE 4 INSERTOS, FABRICADOS EN LÁMINA CAL 18 DE ACERO INOXIDABLE, CON TINA DOBLE FONDO, CON AISLANTE TÉRMICO	1	\$29,000.00	Pieza	\$29,000.00



COMISIÓN ESTATAL DEL SISTEMA PENITENCIARIO DE QUERÉTARO

Libro de Inventario de Bienes Muebles e Inmuebles Al 31 de diciembre de 2023

Usu: supervisor
Rep: rptActivosConac1

Fecha y hora de Impresión | 03/ene./2024
07:23 p. m.
Página: 185 de: 291

CIFRAS EN PESOS Y CENTAVOS (1)

NÚMERO DE INVENTARIO (2)	DESCRIPCIÓN (3)	CANTIDAD (4)	COSTO UNITARIO (5)	UNIDAD DE MEDIDA (6)	MONTO (7)
5191000341-4	BARRA FRÍA PARA ENSALADAS, DE 4 INSERTOS, FABRICADOS EN LÁMINA CAL 18 DE ACERO INOXIDABLE, CON TINA DOBLE FONDO, CON AISLANTE TÉRMICO	1	\$29,000.00	Pieza	\$29,000.00
5191000341-5	BARRA FRÍA PARA ENSALADAS, DE 4 INSERTOS, FABRICADOS EN LÁMINA CAL 18 DE ACERO INOXIDABLE, CON TINA DOBLE FONDO, CON AISLANTE TÉRMICO	1	\$29,000.00	Pieza	\$29,000.00
5191000342-1	BÁSCULA DIGITAL ACERO INOXIDABLE, TORREY, DE 50 KG	1	\$20,764.00	Pieza	\$20,764.00
5191000343-1	MOLINO DE QUESO, CAPACIDAD DE 40 KG, ACERO INOXIDABLE, TAUBER, MOD C121HP	1	\$23,084.00	Pieza	\$23,084.00
5191000343-2	MOLINO DE QUESO, CAPACIDAD DE 40 KG, ACERO INOXIDABLE, TAUBER, MOD C121HP	1	\$23,084.00	Pieza	\$23,084.00
5191000344-1	MÁQUINA PARA HACER HIELO	1	\$54,752.00	Pieza	\$54,752.00
5191000344-2	MÁQUINA PARA HACER HIELO	1	\$54,752.00	Pieza	\$54,752.00
5191000344-3	MÁQUINA PARA HACER HIELO	1	\$54,752.00	Pieza	\$54,752.00
5191000345-1	HORNO DE COLUMPIO A GAS CON CAPACIDAD DE 36 CHAROLAS DE 0.45X0.65 STA FABRICADO EN LÁMINA DE ACERO INOXIDABLE CON UNA PUERTA QUEMADOR TIPO BALTUR CON REFLECTORES DE CALOR EN EL RESPALDO PARA MEJOR UNIFORMIDAD EN EL COCIMIENTO, CUENTA CON UNA TARJETA	1	\$820,825.45	Pieza	\$820,825.45
5191000346-1	CÁMARA DE FERMENTACIÓN TIPO ROLL IN CON CAPACIDAD DE 8 CARROS RACK DE 18 CHAROLAS O 4 CARROS RACK DE 36 CHAROLAS FABRICADA EN LÁMINA DE ACERO INOXIDABLE CON ASILAMIENTO DE LANA MINERAL, GENERADOR DE VAPOR Y DISPLAY DE CONTROLES ARMADO INTERCONEXIÓN Y	1	\$337,247.50	Pieza	\$337,247.50
5191000347-1	SAMSUNG SMART LED-LCD TV SAMSUNG AU7000 UN3AU7000F 109.2 CM - 4K UHD TV	1	\$8,441.32	Pieza	\$8,441.32
5191000347-2	SAMSUNG SMART LED-LCD TV SAMSUNG AU7000 UN3AU7000F 109.2 CM - 4K UHD TV	1	\$8,441.32	Pieza	\$8,441.32
5191000348-1	SAMSUNG TV SAMSUNG LED 75", BIZ TV, 4K, SEMIPROFESIONAL 16/7, HDMI X 3, USB X 1, ETHERNET X 1, WIFI	1	\$25,167.36	Pieza	\$25,167.36
5191000349-1	REFRIGERADOR VERTICAL EXHIBIDOR, UNA PUERTA, 17 PIES, TVC17	1	\$51,879.84	Pieza	\$51,879.84
5191000350-1	REFRIGERADOR VERTICAL EXHIBIDOR, DOS PUERTAS, 26 PIES, TVC26	1	\$36,912.36	Pieza	\$36,912.36
5191000351-1	SECADOR ELÉCTRICO DE MANOS, ACERO INOXIDABLE	1	\$12,180.00	Pieza	\$12,180.00
5191000352-1	HIDRO LAVADORA KARCHER	1	\$33,640.00	Pieza	\$33,640.00
5191000353-1	TRANSPORTADORA DE PLASTICO KENNEL	1	\$14,552.20	Pieza	\$14,552.20
5191000353-10	TRANSPORTADORA DE PLASTICO KENNEL	1	\$14,552.20	Pieza	\$14,552.20
5191000353-2	TRANSPORTADORA DE PLASTICO KENNEL	1	\$14,552.20	Pieza	\$14,552.20
5191000353-3	TRANSPORTADORA DE PLASTICO KENNEL	1	\$14,552.20	Pieza	\$14,552.20



COMISIÓN ESTATAL DEL SISTEMA PENITENCIARIO DE QUERÉTARO

Libro de Inventario de Bienes Muebles e Inmuebles Al 31 de diciembre de 2023

Utr: supervisor
Rep: rptActivosConac1

Fecha y hora de Impresión | 03/ene./2024 07:23 p. m.
Página: 186 de: 291

CIFRAS EN PESOS Y CENTAVOS (1)

NÚMERO DE INVENTARIO (2)	DESCRIPCIÓN (3)	CANTIDAD (4)	COSTO UNITARIO (5)	UNIDAD DE MEDIDA (6)	MONTO (7)
5191000353-4	TRANSPORTADORA DE PLASTICO KENNEL	1	\$14,552.20	Pieza	\$14,552.20
5191000353-5	TRANSPORTADORA DE PLASTICO KENNEL	1	\$14,552.20	Pieza	\$14,552.20
5191000353-6	TRANSPORTADORA DE PLASTICO KENNEL	1	\$14,552.20	Pieza	\$14,552.20
5191000353-7	TRANSPORTADORA DE PLASTICO KENNEL	1	\$14,552.20	Pieza	\$14,552.20
5191000353-8	TRANSPORTADORA DE PLASTICO KENNEL	1	\$14,552.20	Pieza	\$14,552.20
5191000353-9	TRANSPORTADORA DE PLASTICO KENNEL	1	\$14,552.20	Pieza	\$14,552.20
5191000354-1	ANAQUEL ESCURRIDOR DE ACERO INOXIDABLE, DE 130X70X180CM CON CUATRO NIVELES, FABRICADO EN LÁMINA CAL. 18, DE ACERO INOXIDABLE, CON CHAROLA ANTI ESCURRIMIENTOS, PARA CHAROLA DE 40X60.	1	\$25,900.00	Pieza	\$25,900.00
5191000354-2	ANAQUEL ESCURRIDOR DE ACERO INOXIDABLE, DE 130X70X180CM CON CUATRO NIVELES, FABRICADO EN LÁMINA CAL. 18, DE ACERO INOXIDABLE, CON CHAROLA ANTI ESCURRIMIENTOS, PARA CHAROLA DE 40X60.	1	\$25,900.00	Pieza	\$25,900.00
5191000355-1	BATIDORA CAPACIDAD DE 5 LITROS, KITCHENAID.	1	\$8,956.36	Pieza	\$8,956.36
5191000356-1	PARRILLA QUEMADORA PARA COCINA, VITROCERAMICA 60 CM TECNOLAM, 4 ZONAS DE COCCION, 9 NIVELES DE TEMPERATURA, INCLUYE INSTALACION	1	\$22,360.40	Pieza	\$22,360.40
5191000357-1	AERO EXTRACTOR AXIAL DE AIRE MCA. ATC MOD. XTA, CON CARCAZA TUBULAR FABRICADA EN ACERO AL CARBÓN Y APLICACIÓN DE PINTURA POLIÉSTER EN POLVO HORNEADA, HÉLICE DE ALUMINIO INYECTADO DE 7 ALABES EN ÁNGULO VARIABLE BALANCEADA DINÁMICAMENTE, ANTI-CHISPA	1	\$152,770.00	Pieza	\$152,770.00
5191000358-1	ESTUFÓN CORIAT EC-3TMASTER, 3 SECCIONES CON 3 QUEMADORES CONCÉNTRICOS EN HIERRO FUNDIDO, 6 PARRILAS, PILOTOS INDIVIDUALES, 3 VÁLVULAS DOBLE DE AJUSTE FLAMA PILOTO	1	\$37,021.31	Pieza	\$37,021.31
5191000359-1	PALANCA DE REALCE	1	\$9,860.00	Pieza	\$9,860.00
5191000360-1	BOCINA FREESPACE, PAR	1	\$9,906.28	Pieza	\$9,906.28
5191000360-2	BOCINA FREESPACE, PAR	1	\$9,906.28	Pieza	\$9,906.28
5191000360-3	BOCINA FREESPACE, PAR	1	\$9,906.28	Pieza	\$9,906.28
5191000361-1	TV LED 70" AU7000, SMART TV, CRYSTAL 4K UHD, AIRPLAY 2, HDMI X3, USB X1, BLUETOOTH, WIFI 5, ETHERNET, 1 AÑO DE GARANTIA	1	\$17,117.45	Pieza	\$17,117.45
5191000361-2	TV LED 70" AU7000, SMART TV, CRYSTAL 4K UHD, AIRPLAY 2, HDMI X3, USB X1, BLUETOOTH, WIFI 5, ETHERNET, 1 AÑO DE GARANTIA	1	\$17,117.45	Pieza	\$17,117.45
5191000362-1	LAVADORA EXTRACTORA INDUSTRIAL 40 lbs OPL SCU040NN0FXU40B000 -Lavadora Industrial de Montaje Rigido 18.1 kg de capacidad. Capacidad: 18kg	1	\$276,063.53	Pieza	\$276,063.53
5191000363-1	SECADORA INDUSTRIAL 75LB OPL MODEL ST ST075LNN0XG6W0000 - Marca: Speed Queen Control: Quantum Gold Programable Capacidad: 34 kg	1	\$156,166.22	Pieza	\$156,166.22



COMISIÓN ESTATAL DEL SISTEMA PENITENCIARIO DE QUERÉTARO

Libro de Inventario de Bienes Muebles e Inmuebles Al 31 de diciembre de 2023

Usu: supervisor
Rep: rptActivosConac1

Fecha y hora de Impresión | 03/ene./2024
07:23 p. m.
Página: 187 de: 291

CIFRAS EN PESOS Y CENTAVOS (1)

NÚMERO DE INVENTARIO (2)	DESCRIPCIÓN (3)	CANTIDAD (4)	COSTO UNITARIO (5)	UNIDAD DE MEDIDA (6)	MONTO (7)
5191000364-1	REFRIGERADOR DE ACERO INOXIDABLE, 3 PUERTAS DE CRISTAL, ASBER, MODELO ABBC 94 SGHC	1	\$138,286.85	Pieza	\$138,286.85
5191000365-1	MODULO DE GUARDA MOVIL, LAMINA DE ACERO INOXIDABLE TIPO 304 CAL20, JALADERAS EN AMBOS COSTADOS, 60 COMPARTIMENTOS PARA RESGUARDO, CADA UNO CON PUERTA ABATIBLE Y CHAPA. PERSONALIZADO EN VINIL CON NUMERACIÓN EN CADA ESPACIO, COLOCACION DE LOGOS EN ARE	1	\$51,818.86	Pieza	\$51,818.86
5191000366-1	MARMITA DE VOLTEO A GAS CON TAPA DE RESORTE, CON CAPACIDAD DE 320 LITROS.	1	\$388,600.00	Pieza	\$388,600.00
5191000366-2	MARMITA DE VOLTEO A GAS CON TAPA DE RESORTE, CON CAPACIDAD DE 320 LITROS.	1	\$388,600.00	Pieza	\$388,600.00
5191000366-3	MARMITA DE VOLTEO A GAS CON TAPA DE RESORTE, CON CAPACIDAD DE 320 LITROS.	1	\$388,600.00	Pieza	\$388,600.00
5191000366-4	MARMITA DE VOLTEO A GAS CON TAPA DE RESORTE, CON CAPACIDAD DE 320 LITROS.	1	\$388,600.00	Pieza	\$388,600.00
5191000366-5	MARMITA DE VOLTEO A GAS CON TAPA DE RESORTE, CON CAPACIDAD DE 320 LITROS.	1	\$388,600.00	Pieza	\$388,600.00
5191000366-6	MARMITA DE VOLTEO A GAS CON TAPA DE RESORTE, CON CAPACIDAD DE 320 LITROS.	1	\$388,600.00	Pieza	\$388,600.00
5191000366-7	MARMITA DE VOLTEO A GAS CON TAPA DE RESORTE, CON CAPACIDAD DE 320 LITROS.	1	\$388,600.00	Pieza	\$388,600.00
5191000366-8	MARMITA DE VOLTEO A GAS CON TAPA DE RESORTE, CON CAPACIDAD DE 320 LITROS.	1	\$388,600.00	Pieza	\$388,600.00
5191000366-9	MARMITA DE VOLTEO A GAS CON TAPA DE RESORTE, CON CAPACIDAD DE 320 LITROS.	1	\$388,600.00	Pieza	\$388,600.00
5191000367-1	SARTENETA A GAS CON CAPACIDAD DE 120 LITROS	1	\$319,000.00	Pieza	\$319,000.00
5191000367-2	SARTENETA A GAS CON CAPACIDAD DE 120 LITROS	1	\$319,000.00	Pieza	\$319,000.00
5191000367-3	SARTENETA A GAS CON CAPACIDAD DE 120 LITROS	1	\$319,000.00	Pieza	\$319,000.00
5191000367-4	SARTENETA A GAS CON CAPACIDAD DE 120 LITROS	1	\$319,000.00	Pieza	\$319,000.00
5191000367-5	SARTENETA A GAS CON CAPACIDAD DE 120 LITROS	1	\$319,000.00	Pieza	\$319,000.00
5191000367-6	SARTENETA A GAS CON CAPACIDAD DE 120 LITROS	1	\$319,000.00	Pieza	\$319,000.00
5191000367-7	SARTENETA A GAS CON CAPACIDAD DE 120 LITROS	1	\$319,000.00	Pieza	\$319,000.00
5191000368-1	TRITURADORA DE COMIDA, INSINKERATOR SS-100. 3 FASES, 220 V, CAPACIDAD DE 5 LITROS DEL VASO PROCESADOR, 5 LITROS DEL VASO LICUADOR, 3 VELOCIDADES, MOTOR DE INDUCCIÓN DE 1HP.	1	\$104,145.96	Pieza	\$104,145.96
5191000369-1	PANTALLA DE 50", SMART TV	1	\$17,387.24	Pieza	\$17,387.24
5191000369-2	PANTALLA DE 50", SMART TV	1	\$17,387.24	Pieza	\$17,387.24



COMISIÓN ESTATAL DEL SISTEMA PENITENCIARIO DE QUERÉTARO

Libro de Inventario de Bienes Muebles e Inmuebles Al 31 de diciembre de 2023

Usu: supervisor
Rep: rptActivosConac1

Fecha y hora de Impresión | 03/ene./2024
07:23 p. m.
Página: 188 de: 291

CIFRAS EN PESOS Y CENTAVOS (1)

NÚMERO DE INVENTARIO (2)	DESCRIPCIÓN (3)	CANTIDAD (4)	COSTO UNITARIO (5)	UNIDAD DE MEDIDA (6)	MONTO (7)
5191000370-1	SISTEMA PARA EL CONTROL DE TURNOS, CONTROLADOS DESDE EL AREA DE RECEPCIÓN , DESARROLLO PARA EL REGISTRO DE VISITANTE, CON FOTOGRAFÍA E IMPRESIÓN DE ETIQUETAS PERSONALIZADAS, EN LA PANTALLA SE MUESTRAN LOS TURNOS Y LLAMA DE FORMA AUDIOVISUAL, SE PUEDE	1	\$29,000.00	Pieza	\$29,000.00
5191000372-1	LICUADORA INDUSTRIAL DE VODE PISO CAPACIDAD DE 17 LITROS, MOTOR DE 1.5 HP, 3520 RPM, VOLTAJE 127, AMPERAJE 14.95, PESO NETO 34 KG	1	\$51,468.04	Pieza	\$51,468.04
5191000372-2	LICUADORA INDUSTRIAL DE VODE PISO CAPACIDAD DE 17 LITROS, MOTOR DE 1.5 HP, 3520 RPM, VOLTAJE 127, AMPERAJE 14.95, PESO NETO 34 KG	1	\$51,468.04	Pieza	\$51,468.04
5191000372-3	LICUADORA INDUSTRIAL DE VODE PISO CAPACIDAD DE 17 LITROS, MOTOR DE 1.5 HP, 3520 RPM, VOLTAJE 127, AMPERAJE 14.95, PESO NETO 34 KG	1	\$51,468.04	Pieza	\$51,468.04
5191000372-4	LICUADORA INDUSTRIAL DE VODE PISO CAPACIDAD DE 17 LITROS, MOTOR DE 1.5 HP, 3520 RPM, VOLTAJE 127, AMPERAJE 14.95, PESO NETO 34 KG	1	\$51,468.04	Pieza	\$51,468.04
5191000373-1	REFRIGERADOR PARA FARMACIAS, IMBERA, VMC01, TEMPERATURA DE OPERACION: 2°C A 8°C, VERTICAL, 127V.	1	\$11,571.00	Pieza	\$11,571.00
5191000374-1	BATIDORA PLANETARIA DE 60 LTS, MARCA RHINO. CUERPO DE ACERO Y FUNDICION DE ALUMINIO ESMALTADA COLOR GRIS. CON ACCESORIOS (GANCHO, PALETA Y GLOBO)	1	\$125,009.85	Pieza	\$125,009.85
5191000375-1	BARRA DE ENSALADAS DE ACERO INOXIDABLE, CON 12 INSERTOS DE CAPACIDAD DE 1.1 LITROS C/U. DIMENSIONES 110 FRENTE X 40 FONDO X 90 ALTO CM	1	\$14,573.96	Pieza	\$14,573.96
5191000376-1	CARRITO REMOLQUE, PARA CARGA, PLEGABLE, INDUSTRIAL. CAPACIDAD 635 KG	1	\$16,562.48	Pieza	\$16,562.48
5191000377-1	FREIDORA TURBO 12.5-3Q PETIT CORIAT	1	\$23,920.00	Pieza	\$23,920.00
5191000378-1	PARRILLA PCV-6 CON BASE MASTER CORIAT	1	\$27,560.01	Pieza	\$27,560.01
5191000379-1	PLANCHA CV-3 CON BASE MASTER CORIAT	1	\$28,080.02	Pieza	\$28,080.02
5191000380-1	ESTUFÓN EC-3T CORIAT	1	\$28,080.00	Pieza	\$28,080.00
5191000381-1	SERVICIO DE SUMINISTRO E INSTALACIÓN DE EXTRACTOR CET-2000 PCM CON MOTOR 1/2HP 127-220 V, PARA CAMPANA DE EXTRACCIÓN DEL COMEDOR DE PERSONAL, INCLUYE MONTAJE DE EXTRACTOR A UNA ALTURA DE 5M, DUCTO PREFABRICADO EN LÁMINA NEGRA CAL. 20 CON ACCESORIOS Y	1	\$63,800.00	Pieza	\$63,800.00
5191000382-1	BASCULA DE ESTADIMETRO	1	\$7,308.00	Pieza	\$7,308.00
5191000387-1	SUMINISTRO DE LICUADORA INDUSTRIAL, DE VOLTEO DE PISO MARCA INTERNATIONAL MODELO LI-17VA. CAPACIDAD DE 17 LITROS. MOTOR DE 1.5	1	\$51,468.04	Pieza	\$51,468.04



COMISIÓN ESTATAL DEL SISTEMA PENITENCIARIO DE QUERÉTARO

Libro de Inventario de Bienes Muebles e Inmuebles Al 31 de diciembre de 2023

Usu: supervisor
Rep: rptActivosConac1

Fecha y hora de Impresión | 03/ene./2024
07:23 p. m.
Página: 189 de: 291

CIFRAS EN PESOS Y CENTAVOS (1)

NÚMERO DE INVENTARIO (2)	DESCRIPCIÓN (3)	CANTIDAD (4)	COSTO UNITARIO (5)	UNIDAD DE MEDIDA (6)	MONTO (7)
5191000387-2	SUMINISTRO DE LICUADORA INDUSTRIAL, DE VOLTEO DE PISO MARCA INTERNATIONAL MODELO LI-17VA. CAPACIDAD DE 17 LITROS. MOTOR DE 1.5	1	\$51,468.04	Pieza	\$51,468.04
5191000388-1	FRIGOBAR MARCA WHIRPOOL MODELO WS-4515S CON CAPACIDAD DE 4 PIES CÚBICOS COLOR GRIS	1	\$9,488.80	Pieza	\$9,488.80
5191000389-1	ETIQUETADORA	1	\$10,500.32	Pieza	\$10,500.32
5191000389-2	ETIQUETADORA	1	\$10,500.32	Pieza	\$10,500.32
5191000389-3	ETIQUETADORA	1	\$10,500.32	Pieza	\$10,500.32
5191000389-4	ETIQUETADORA	1	\$10,500.32	Pieza	\$10,500.32
5191000389-5	ETIQUETADORA	1	\$10,500.32	Pieza	\$10,500.32
5191000390-1	FREIDORA DRAGO GAS FABRICADA EN LAMINA DE ACERO INOXIDABLE CON DOS CANASTILLAS GRANDES CON TERMOSTATO PARA CONTROL DE TEMPERATURA CON QUEMADORES TIPO FLAUTA CON TINA DE CAPACIDAD DE 35 LITROS	1	\$40,704.40	Pieza	\$40,704.40
5191000391-1	ESTUFA CON HORNO DE SEIS QUEMADORES Y PLANCHA FABRICADA EN LAMINA DE ACERO INOXIDABLE CON PLANCA DE ACERO AL CARBON DE 1/2" ESPESOR	1	\$59,508.00	Pieza	\$59,508.00
5191000392-1	MARMITA DE VOLTEO A GAS CON SISTEMA DE VOLTEO CUENTA CON UNA CALDERA GENERADORA DE SU PROPIO VAPOR Y SE CONSTRUYE EN ACERO INOXIDABLE TIPO 304. ACERO INOXIDABLE CAPACIDAD DE 80 LITROS CON MANGUERA DE LAVADO Y LLENADO.	1	\$260,518.08	Pieza	\$260,518.08
5191000393-1	SARTEN BASCULANTE A GAS CON CAPACIDAD DE 120 LITROS FABRICADO EN ACERO INOXIDABLE	1	\$240,588.31	Pieza	\$240,588.31
5191000394-1	CAMPANA DE EXTRACCIÓN EN ISLA EN FORMA CUBICA FABRICADA EN LAMINA CALIBRE 18 DE ACERO INOXIDABLE CON CANAL PERIMETRAL Y SOPORTE INTERNOPARA MONTAJE DE SEIS FILTROS DE GRASA TIPO LABERINTO DE ACERO INOXIDABLE DE 49x49CM CON NIPLE NPT PARA LIMPIEZA Y D	1	\$31,925.00	Pieza	\$31,925.00
5191000394-2	CAMPANA DE EXTRACCIÓN EN ISLA EN FORMA CUBICA FABRICADA EN LAMINA CALIBRE 18 DE ACERO INOXIDABLE CON CANAL PERIMETRAL Y SOPORTE INTERNOPARA MONTAJE DE SEIS FILTROS DE GRASA TIPO LABERINTO DE ACERO INOXIDABLE DE 49x49CM CON NIPLE NPT PARA LIMPIEZA Y D	1	\$31,925.00	Pieza	\$31,925.00
5191000395-1	SUMINISTRO E INSTALACIÓN DE SISTEMA DE EXTRACCIÓN. INCLUYE MONTAJE DE CAMPANA DE COCINA FABRICACIÓN E INSTALACIÓN DE DUCTO ELABORADO CON LAMINA GALVANIZADA tiro max. 5-7 mt, SUMINISTRO E INSTALACIÓN DE DE EXTRACTOR CENTRIFUGO TIPO HONGO MARCA S&P DE	1	\$117,276.00	Pieza	\$117,276.00



COMISIÓN ESTATAL DEL SISTEMA PENITENCIARIO DE QUERÉTARO

Libro de Inventario de Bienes Muebles e Inmuebles Al 31 de diciembre de 2023

Usu: supervisor
Rep: rptActivosConac1

Fecha y hora de Impresión | 03/ene./2024
07:23 p. m.
Página: 190 de: 291

CIFRAS EN PESOS Y CENTAVOS (1)

NÚMERO DE INVENTARIO (2)	DESCRIPCIÓN (3)	CANTIDAD (4)	COSTO UNITARIO (5)	UNIDAD DE MEDIDA (6)	MONTO (7)
5191000395-2	SUMINISTRO E INSTALACIÓN DE SISTEMA DE EXTRACCIÓN. INCLUYE MONTAJE DE CAMPANA DE COCINA FABRICACIÓN E INSTALACIÓN DE DUCTO ELABORADO CON LAMINA GALVANIZADA tiro max. 5-7 mt, SUMINISTRO E INSTALACIÓN DE DE EXTRACTOR CENTRIFUGO TIPO HONGO MARCA S&P DE	1	\$117,276.00	Pieza	\$117,276.00
5191000396-1	BEBEDERO Y ESTACIÓN PARA RECARGA DE AGUA PURIFICADA, MOD. VRC8WSK	1	\$83,694.00	Pieza	\$83,694.00
5191000396-2	BEBEDERO Y ESTACIÓN PARA RECARGA DE AGUA PURIFICADA, MOD. VRC8WSK	1	\$83,694.00	Pieza	\$83,694.00
5191000396-3	BEBEDERO Y ESTACIÓN PARA RECARGA DE AGUA PURIFICADA, MOD. VRC8WSK	1	\$83,694.00	Pieza	\$83,694.00
5191000396-4	BEBEDERO Y ESTACIÓN PARA RECARGA DE AGUA PURIFICADA, MOD. VRC8WSK	1	\$83,694.00	Pieza	\$83,694.00
5191000396-5	BEBEDERO Y ESTACIÓN PARA RECARGA DE AGUA PURIFICADA, MOD. VRC8WSK	1	\$83,694.00	Pieza	\$83,694.00
5191000396-6	BEBEDERO Y ESTACIÓN PARA RECARGA DE AGUA PURIFICADA, MOD. VRC8WSK	1	\$83,694.00	Pieza	\$83,694.00
5191000396-7	BEBEDERO Y ESTACIÓN PARA RECARGA DE AGUA PURIFICADA, MOD. VRC8WSK	1	\$83,694.00	Pieza	\$83,694.00
Total Categoría:		1241-9	1042		\$34,919,437.78
Total Grupo:		1241	3812		\$111,808,626.50

Grupo: 1242

Categoría: 1242-1 Partida genérica: 521 - Equipos y Aparatos Audiovisuales

5211000039-1	EQUIPO DE SONIDO INTEGRADO (BOCINAS Y MICRÓFONOS)	1	\$95,380.77	Pieza	\$95,380.77
5211000039-2	EQUIPO DE SONIDO INTEGRADO (BOCINAS Y MICRÓFONOS)	1	\$95,380.77	Pieza	\$95,380.77
5211000039-3	EQUIPO DE SONIDO INTEGRADO (BOCINAS Y MICRÓFONOS)	1	\$95,380.77	Pieza	\$95,380.77
5211000039-4	EQUIPO DE SONIDO INTEGRADO (BOCINAS Y MICRÓFONOS)	1	\$95,380.77	Pieza	\$95,380.77
5211000039-5	EQUIPO DE SONIDO INTEGRADO (BOCINAS Y MICRÓFONOS)	1	\$95,380.77	Pieza	\$95,380.77
5211000039-6	EQUIPO DE SONIDO INTEGRADO (BOCINAS Y MICRÓFONOS)	1	\$95,380.77	Pieza	\$95,380.77
5211000092-1	CONMUTADOR DE MATRIZ MODULAR CONECTA 16 FUENTES DE VIDEO A 16 PANTALLAS EN CONVINCACION CON LAS SOLUCIONES DE MATRIZ MODULAR	1	\$139,658.20	Pieza	\$139,658.20
5211000092-2	CONMUTADOR DE MATRIZ MODULAR CONECTA 16 FUENTES DE VIDEO A 16 PANTALLAS EN CONVINCACION CON LAS SOLUCIONES DE MATRIZ MODULAR	1	\$139,658.20	Pieza	\$139,658.20
5211000092-3	CONMUTADOR DE MATRIZ MODULAR CONECTA 16 FUENTES DE VIDEO A 16 PANTALLAS EN CONVINCACION CON LAS SOLUCIONES DE MATRIZ MODULAR	1	\$139,658.20	Pieza	\$139,658.20



COMISIÓN ESTATAL DEL SISTEMA PENITENCIARIO DE QUERÉTARO

Libro de Inventario de Bienes Muebles e Inmuebles
Al 31 de diciembre de 2023

Usu: supervisor
Rep: rptActivosConac1

Fecha y hora de Impresión | 03/ene./2024
07:23 p. m.
Página: 191 de: 291

CIFRAS EN PESOS Y CENTAVOS
(1)

NÚMERO DE INVENTARIO (2)	DESCRIPCIÓN (3)	CANTIDAD (4)	COSTO UNITARIO (5)	UNIDAD DE MEDIDA (6)	MONTO (7)
5211000092-4	CONMUTADOR DE MATRIZ MODULAR CONECTA 16 FUENTES DE VIDEO A 16 PANTALLAS EN CONVINCACION CON LAS SOLUCIONES DE MATRIZ MODULAR	1	\$139,658.20	Pieza	\$139,658.20
5211000093-1	TARJETA DE ENTRADA HDMI CALIDAD DE IMAGEN SOBRESALIENTE RESOLUCION HDTV 480P,720P,1080I,1080P	1	\$26,916.64	Pieza	\$26,916.64
5211000093-10	TARJETA DE ENTRADA HDMI CALIDAD DE IMAGEN SOBRESALIENTE RESOLUCION HDTV 480P,720P,1080I,1080P	1	\$26,916.64	Pieza	\$26,916.64
5211000093-11	TARJETA DE ENTRADA HDMI CALIDAD DE IMAGEN SOBRESALIENTE RESOLUCION HDTV 480P,720P,1080I,1080P	1	\$26,916.64	Pieza	\$26,916.64
5211000093-12	TARJETA DE ENTRADA HDMI CALIDAD DE IMAGEN SOBRESALIENTE RESOLUCION HDTV 480P,720P,1080I,1080P	1	\$26,916.64	Pieza	\$26,916.64
5211000093-2	TARJETA DE ENTRADA HDMI CALIDAD DE IMAGEN SOBRESALIENTE RESOLUCION HDTV 480P,720P,1080I,1080P	1	\$26,916.64	Pieza	\$26,916.64
5211000093-3	TARJETA DE ENTRADA HDMI CALIDAD DE IMAGEN SOBRESALIENTE RESOLUCION HDTV 480P,720P,1080I,1080P	1	\$26,916.64	Pieza	\$26,916.64
5211000093-4	TARJETA DE ENTRADA HDMI CALIDAD DE IMAGEN SOBRESALIENTE RESOLUCION HDTV 480P,720P,1080I,1080P	1	\$26,916.64	Pieza	\$26,916.64
5211000093-5	TARJETA DE ENTRADA HDMI CALIDAD DE IMAGEN SOBRESALIENTE RESOLUCION HDTV 480P,720P,1080I,1080P	1	\$26,916.64	Pieza	\$26,916.64
5211000093-6	TARJETA DE ENTRADA HDMI CALIDAD DE IMAGEN SOBRESALIENTE RESOLUCION HDTV 480P,720P,1080I,1080P	1	\$26,916.64	Pieza	\$26,916.64
5211000093-7	TARJETA DE ENTRADA HDMI CALIDAD DE IMAGEN SOBRESALIENTE RESOLUCION HDTV 480P,720P,1080I,1080P	1	\$26,916.64	Pieza	\$26,916.64
5211000093-8	TARJETA DE ENTRADA HDMI CALIDAD DE IMAGEN SOBRESALIENTE RESOLUCION HDTV 480P,720P,1080I,1080P	1	\$26,916.64	Pieza	\$26,916.64
5211000093-9	TARJETA DE ENTRADA HDMI CALIDAD DE IMAGEN SOBRESALIENTE RESOLUCION HDTV 480P,720P,1080I,1080P	1	\$26,916.64	Pieza	\$26,916.64
5211000094-1	TARJETA DE SALIDA HDMI CALIDAD IMAGEN SOBRESALIENTE RESOLUCION HDTV DE 480P,720P,1080I Y 1080P	1	\$39,955.04	Pieza	\$39,955.04
5211000094-10	TARJETA DE SALIDA HDMI CALIDAD IMAGEN SOBRESALIENTE RESOLUCION HDTV DE 480P,720P,1080I Y 1080P	1	\$39,955.04	Pieza	\$39,955.04
5211000094-11	TARJETA DE SALIDA HDMI CALIDAD IMAGEN SOBRESALIENTE RESOLUCION HDTV DE 480P,720P,1080I Y 1080P	1	\$39,955.04	Pieza	\$39,955.04
5211000094-12	TARJETA DE SALIDA HDMI CALIDAD IMAGEN SOBRESALIENTE RESOLUCION HDTV DE 480P,720P,1080I Y 1080P	1	\$39,955.04	Pieza	\$39,955.04
5211000094-2	TARJETA DE SALIDA HDMI CALIDAD IMAGEN SOBRESALIENTE RESOLUCION HDTV DE 480P,720P,1080I Y 1080P	1	\$39,955.04	Pieza	\$39,955.04
5211000094-3	TARJETA DE SALIDA HDMI CALIDAD IMAGEN SOBRESALIENTE RESOLUCION HDTV DE 480P,720P,1080I Y 1080P	1	\$39,955.04	Pieza	\$39,955.04
5211000094-4	TARJETA DE SALIDA HDMI CALIDAD IMAGEN SOBRESALIENTE RESOLUCION HDTV DE 480P,720P,1080I Y 1080P	1	\$39,955.04	Pieza	\$39,955.04
5211000094-5	TARJETA DE SALIDA HDMI CALIDAD IMAGEN SOBRESALIENTE RESOLUCION HDTV DE 480P,720P,1080I Y 1080P	1	\$39,955.04	Pieza	\$39,955.04



COMISIÓN ESTATAL DEL SISTEMA PENITENCIARIO DE QUERÉTARO

Libro de Inventario de Bienes Muebles e Inmuebles Al 31 de diciembre de 2023

Usu: supervisor
Rep: rptActivosConac1

Fecha y hora de Impresión | 03/ene./2024
07:23 p. m.
Página: 192 de: 291

CIFRAS EN PESOS Y CENTAVOS (1)

NÚMERO DE INVENTARIO (2)	DESCRIPCIÓN (3)	CANTIDAD (4)	COSTO UNITARIO (5)	UNIDAD DE MEDIDA (6)	MONTO (7)
5211000094-6	TARJETA DE SALIDA HDMI CALIDAD IMAGEN SOBRESALIENTE RESOLUCION HDTV DE 480P,720P,1080I Y 1080P	1	\$39,955.04	Pieza	\$39,955.04
5211000094-7	TARJETA DE SALIDA HDMI CALIDAD IMAGEN SOBRESALIENTE RESOLUCION HDTV DE 480P,720P,1080I Y 1080P	1	\$39,955.04	Pieza	\$39,955.04
5211000094-8	TARJETA DE SALIDA HDMI CALIDAD IMAGEN SOBRESALIENTE RESOLUCION HDTV DE 480P,720P,1080I Y 1080P	1	\$39,955.04	Pieza	\$39,955.04
5211000094-9	TARJETA DE SALIDA HDMI CALIDAD IMAGEN SOBRESALIENTE RESOLUCION HDTV DE 480P,720P,1080I Y 1080P	1	\$39,955.04	Pieza	\$39,955.04
5211000096-1	MULTIPLEXOR DE SEÑALES DE VIDEO CONFIGURABLE, COLOR	1	\$175,218.00	Pieza	\$175,218.00
5211000096-2	MULTIPLEXOR DE SEÑALES DE VIDEO CONFIGURABLE, COLOR	1	\$175,218.00	Pieza	\$175,218.00
5211000096-3	MULTIPLEXOR DE SEÑALES DE VIDEO CONFIGURABLE, COLOR	1	\$20,938.00	Pieza	\$20,938.00
5211000096-4	MULTIPLEXOR DE SEÑALES DE VIDEO CONFIGURABLE, COLOR	1	\$20,938.00	Pieza	\$20,938.00
5211000097-1	PDR. GRABADOR DIGITAL PRIMARIO JAVS	1	\$83,752.00	Pieza	\$83,752.00
5211000097-2	PDR. GRABADOR DIGITAL PRIMARIO JAVS	1	\$83,752.00	Pieza	\$83,752.00
5211000098-1	SDR. GRABADOR DIGITAL SECUNDARIO JAVS.	1	\$83,752.00	Pieza	\$83,752.00
5211000098-2	SDR. GRABADOR DIGITAL SECUNDARIO JAVS.	1	\$83,752.00	Pieza	\$83,752.00
5211000099-1	IP AUDIO/VIDEO ENCODER	1	\$12,122.00	Pieza	\$12,122.00
5211000099-2	IP AUDIO/VIDEO ENCODER	1	\$12,122.00	Pieza	\$12,122.00
5211000100-1	DISTRIBUIDOR DE VIDEO 1 ENTRADA / 4 SALIDAS	1	\$7,714.00	Pieza	\$7,714.00
5211000100-2	DISTRIBUIDOR DE VIDEO 1 ENTRADA / 4 SALIDAS	1	\$7,714.00	Pieza	\$7,714.00
5211000101-1	CAMARA DE CAPTURA DE IMAGENES, RESOLUCION 480 LINEAS, SINCRONIZACION VBS	1	\$23,913.40	Pieza	\$23,913.40
5211000101-2	CAMARA DE CAPTURA DE IMAGENES, RESOLUCION 480 LINEAS, SINCRONIZACION VBS	1	\$23,913.40	Pieza	\$23,913.40
5211000101-3	CAMARA DE CAPTURA DE IMAGENES, RESOLUCION 480 LINEAS, SINCRONIZACION VBS	1	\$23,913.40	Pieza	\$23,913.40
5211000101-4	CAMARA DE CAPTURA DE IMAGENES, RESOLUCION 480 LINEAS, SINCRONIZACION VBS	1	\$23,913.40	Pieza	\$23,913.40
5211000101-5	CAMARA DE CAPTURA DE IMAGENES, RESOLUCION 480 LINEAS, SINCRONIZACION VBS	1	\$23,913.40	Pieza	\$23,913.40
5211000101-6	CAMARA DE CAPTURA DE IMAGENES, RESOLUCION 480 LINEAS, SINCRONIZACION VBS	1	\$23,913.40	Pieza	\$23,913.40
5211000101-7	CAMARA DE CAPTURA DE IMAGENES, RESOLUCION 480 LINEAS, SINCRONIZACION VBS	1	\$23,913.40	Pieza	\$23,913.40
5211000101-8	CAMARA DE CAPTURA DE IMAGENES, RESOLUCION 480 LINEAS, SINCRONIZACION VBS	1	\$23,913.40	Pieza	\$23,913.40
5211000102-1	MICROFONO DE ESCRITORIO PATRON PROGRAMABLE DE COBERTURA, RJ45, DISEÑO MEMS	1	\$9,697.60	Pieza	\$9,697.60



COMISIÓN ESTATAL DEL SISTEMA PENITENCIARIO DE QUERÉTARO

Libro de Inventario de Bienes Muebles e Inmuebles
Al 31 de diciembre de 2023

Usu: supervisor
Rep: rptActivosConac1

Fecha y hora de Impresión | 03/ene./2024
07:23 p. m.
Página: 193 de: 291

CIFRAS EN PESOS Y CENTAVOS
(1)

NÚMERO DE INVENTARIO (2)	DESCRIPCIÓN (3)	CANTIDAD (4)	COSTO UNITARIO (5)	UNIDAD DE MEDIDA (6)	MONTO (7)
5211000102-2	MICROFONO DE ESCRITORIO PATRON PROGRAMABLE DE COBERTURA, RJ45, DISEÑO MEMS	1	\$9,697.60	Pieza	\$9,697.60
5211000102-3	MICROFONO DE ESCRITORIO PATRON PROGRAMABLE DE COBERTURA, RJ45, DISEÑO MEMS	1	\$9,697.60	Pieza	\$9,697.60
5211000102-4	MICROFONO DE ESCRITORIO PATRON PROGRAMABLE DE COBERTURA, RJ45, DISEÑO MEMS	1	\$9,697.60	Pieza	\$9,697.60
5211000102-5	MICROFONO DE ESCRITORIO PATRON PROGRAMABLE DE COBERTURA, RJ45, DISEÑO MEMS	1	\$9,697.60	Pieza	\$9,697.60
5211000102-6	MICROFONO DE ESCRITORIO PATRON PROGRAMABLE DE COBERTURA, RJ45, DISEÑO MEMS	1	\$9,697.60	Pieza	\$9,697.60
5211000102-7	MICROFONO DE ESCRITORIO PATRON PROGRAMABLE DE COBERTURA, RJ45, DISEÑO MEMS	1	\$9,697.60	Pieza	\$9,697.60
5211000102-8	MICROFONO DE ESCRITORIO PATRON PROGRAMABLE DE COBERTURA, RJ45, DISEÑO MEMS	1	\$9,697.60	Pieza	\$9,697.60
5211000103-1	AMPLIFICADOR DE SONIDO, INCLUYE: DBX FEEDBACK SUPPRESSOR	1	\$31,407.00	Pieza	\$31,407.00
5211000103-2	AMPLIFICADOR DE SONIDO, INCLUYE: DBX FEEDBACK SUPPRESSOR	1	\$31,407.00	Pieza	\$31,407.00
5211000104-1	MODULO DIGITAL QD3900 H1 DE PRESENTACION VISUAL DE EVIDENCIAS	1	\$37,357.80	Pieza	\$37,357.80
5211000104-2	MODULO DIGITAL QD3900 H1 DE PRESENTACION VISUAL DE EVIDENCIAS	1	\$37,357.80	Pieza	\$37,357.80
5211000105-1	PEDAL PARA CONTROL DE REPRODUCCION DE AUDIO PARA RANSCRIPCION. CONEXION USB, INCLUYE VIEWER PRO	1	\$5,730.40	Pieza	\$5,730.40
5211000105-2	PEDAL PARA CONTROL DE REPRODUCCION DE AUDIO PARA RANSCRIPCION. CONEXION USB, INCLUYE VIEWER PRO	1	\$5,730.40	Pieza	\$5,730.40
5211000106-1	TESTIGO LUMINOSO DE GRABACION (LAMPARA)	1	\$7,714.00	Pieza	\$7,714.00
5211000106-2	TESTIGO LUMINOSO DE GRABACION (LAMPARA)	1	\$7,714.00	Pieza	\$7,714.00
5211000107-1	CÁMARAS DE CAPTURA DE IMÁGENES.	1	\$18,623.80	Pieza	\$18,623.80
5211000107-2	CÁMARAS DE CAPTURA DE IMÁGENES.	1	\$18,623.80	Pieza	\$18,623.80
5211000108-1	MICRÓFONO DE ESCRITORIO	1	\$7,163.00	Pieza	\$7,163.00
5211000108-2	MICRÓFONO DE ESCRITORIO	1	\$7,163.00	Pieza	\$7,163.00
5211000109-1	PROCESADOR DE EFECTOS VOCALES (DISTORSIONADOR DE VOZ)	1	\$17,521.80	Pieza	\$17,521.80
5211000109-2	PROCESADOR DE EFECTOS VOCALES (DISTORSIONADOR DE VOZ)	1	\$17,521.80	Pieza	\$17,521.80
5211000110-1	CONSOLA DE AUDIO 12 CANALES PARA CONECTAR MICROFONOS, AMPLIFICADORES Y BOCINAS MEZCLADORA PASIVA, MACKIE PORFX 12V2	1	\$11,484.00	Pieza	\$11,484.00
5211000112-1	VIDEOPROYECTOR PORTÁTIL, RESOLUCIÓN 800X600 PÍXELES, CTRL REMOTO, PUERTO USB, ENTRADAS HDMI, RCA	1	\$10,405.20	Pieza	\$10,405.20
5211000112-2	VIDEOPROYECTOR PORTÁTIL, RESOLUCIÓN 800X600 PÍXELES, CTRL REMOTO, PUERTO USB, ENTRADAS HDMI, RCA	1	\$10,405.20	Pieza	\$10,405.20



COMISIÓN ESTATAL DEL SISTEMA PENITENCIARIO DE QUERÉTARO

Libro de Inventario de Bienes Muebles e Inmuebles

Al 31 de diciembre de 2023

Usu: supervisor
Rep: rptActivosConac1

Fecha y hora de Impresión | 03/ene./2024
07:23 p. m.
Página: 194 de: 291

CIFRAS EN PESOS Y CENTAVOS
(1)

NÚMERO DE INVENTARIO (2)	DESCRIPCIÓN (3)	CANTIDAD (4)	COSTO UNITARIO (5)	UNIDAD DE MEDIDA (6)	MONTO (7)
5211000112-3	VIDEOPROYECTOR PORTÁTIL, RESOLUCIÓN 800X600 PÍXELES, CTRL REMOTO, PUERTO USB, ENTRADAS HDMI, RCA	1	\$10,405.20	Pieza	\$10,405.20
5211000113-1	PROYECTOR EPSON BRIGHTLINK 695WI+ RESOLUCIÓN WXGA (1280 X 800) DE 3500 LÚMENES, TENOLOGÍA 3LCD, DE TIPO ULTRA CORTO INTERACTIVO CON PLUMAS Y TECNOLOGÍA FINGER TOUCH, CON 3 PUERTOS HDMI (HDMI 1/MHL)	1	\$51,588.68	Pieza	\$51,588.68
5211000113-2	PROYECTOR EPSON BRIGHTLINK 695WI+ RESOLUCIÓN WXGA (1280 X 800) DE 3500 LÚMENES, TENOLOGÍA 3LCD, DE TIPO ULTRA CORTO INTERACTIVO CON PLUMAS Y TECNOLOGÍA FINGER TOUCH, CON 3 PUERTOS HDMI (HDMI 1/MHL)	1	\$51,588.68	Pieza	\$51,588.68
5211000114-1	PANTALLA DE PROYECCIÓN ELECTROMECHANICA 226"	1	\$115,972.07	Pieza	\$115,972.07
5211000114-2	PANTALLA DE PROYECCIÓN ELECTROMECHANICA 226"	1	\$115,972.07	Pieza	\$115,972.07
5211000115-1	MONITOR LED DE 55", RESOLUCIÓN 3840*2160 (ULTRA HD 4K), OPERACIÓN 16/7, BRILLO DE 500 NIT	1	\$24,452.91	Pieza	\$24,452.91
5211000115-2	MONITOR LED DE 55", RESOLUCIÓN 3840*2160 (ULTRA HD 4K), OPERACIÓN 16/7, BRILLO DE 500 NIT	1	\$24,452.91	Pieza	\$24,452.91
5211000116-1	CÁMARA DE VIDEO HD 1080P CON FUNCIONES PANORAMICA INCLINACIÓN Y ZOOM MEJORADAS E INCLUYE SISTEMA DE VIDEOCONFERENCIA PARA UNA O 2 PANTALLAS	1	\$210,915.24	Pieza	\$210,915.24
5211000117-1	SISTEMA DE PRESENTACIÓN ANALÁMBRICA PARA SALAS DE REUNIONES DE TAMAÑO PEQUEÑO Y MEDIANO	1	\$49,357.33	Pieza	\$49,357.33
5211000118-1	PROYECTOR LCD DE 9,000 ANSI LUMEN WUXGA, LASER, 20,000 HORAS DE OPERACIÓN E INCLUYE LENTE CON RADIO DE TIRO DE 1.7-3.00/1.75-2.98	1	\$261,444.35	Pieza	\$261,444.35
5211000118-2	PROYECTOR LCD DE 9,000 ANSI LUMEN WUXGA, LASER, 20,000 HORAS DE OPERACIÓN E INCLUYE LENTE CON RADIO DE TIRO DE 1.7-3.00/1.75-2.98	1	\$261,444.35	Pieza	\$261,444.35
5211000119-1	ALTAVOZ PARA INSTALACIÓN COMPACTO DE DOS VÍAS, LF 2X8 PULGADAS, HF 1X1 PULGADAS, POTENCIA 600W A, INCLUYE HERRAJE U	1	\$58,397.37	Pieza	\$58,397.37
5211000119-2	ALTAVOZ PARA INSTALACIÓN COMPACTO DE DOS VÍAS, LF 2X8 PULGADAS, HF 1X1 PULGADAS, POTENCIA 600W A, INCLUYE HERRAJE U	1	\$58,397.37	Pieza	\$58,397.37
5211000119-3	ALTAVOZ PARA INSTALACIÓN COMPACTO DE DOS VÍAS, LF 2X8 PULGADAS, HF 1X1 PULGADAS, POTENCIA 600W A, INCLUYE HERRAJE U	1	\$58,397.37	Pieza	\$58,397.37
5211000119-4	ALTAVOZ PARA INSTALACIÓN COMPACTO DE DOS VÍAS, LF 2X8 PULGADAS, HF 1X1 PULGADAS, POTENCIA 600W A, INCLUYE HERRAJE U	1	\$58,397.37	Pieza	\$58,397.37



COMISIÓN ESTATAL DEL SISTEMA PENITENCIARIO DE QUERÉTARO

Libro de Inventario de Bienes Muebles e Inmuebles Al 31 de diciembre de 2023

Usu: supervisor
Rep: rptActivosConac1

Fecha y hora de Impresión | 03/ene./2024
07:23 p. m.
Página: 195 de: 291

CIFRAS EN PESOS Y CENTAVOS (1)

NÚMERO DE INVENTARIO (2)	DESCRIPCIÓN (3)	CANTIDAD (4)	COSTO UNITARIO (5)	UNIDAD DE MEDIDA (6)	MONTO (7)
5211000119-5	ALTAVOZ PARA INSTALACIÓN COMPACTO DE DOS VÍAS, LF 2X8 PULGADAS, HF 1X1 PULGADAS, POTENCIA 600W A, INCLUYE HERRAJE U	1	\$58,397.37	Pieza	\$58,397.37
5211000119-6	ALTAVOZ PARA INSTALACIÓN COMPACTO DE DOS VÍAS, LF 2X8 PULGADAS, HF 1X1 PULGADAS, POTENCIA 600W A, INCLUYE HERRAJE U	1	\$58,397.37	Pieza	\$58,397.37
5211000120-1	AMPLIFICADOR 4 CANALES CON DSP Y PANEL KCD, BRIDGE A.	1	\$100,892.66	Pieza	\$100,892.66
5211000120-2	AMPLIFICADOR 4 CANALES CON DSP Y PANEL KCD, BRIDGE A.	1	\$100,892.66	Pieza	\$100,892.66
5211000121-1	BOCINAS EMPOTRABLES CON 2 UNIDADES DE 4"" , TWEETER DE .79"	1	\$9,713.74	Pieza	\$9,713.74
5211000121-2	BOCINAS EMPOTRABLES CON 2 UNIDADES DE 4"" , TWEETER DE .79"	1	\$9,713.74	Pieza	\$9,713.74
5211000121-3	BOCINAS EMPOTRABLES CON 2 UNIDADES DE 4"" , TWEETER DE .79"	1	\$9,713.74	Pieza	\$9,713.74
5211000121-4	BOCINAS EMPOTRABLES CON 2 UNIDADES DE 4"" , TWEETER DE .79"	1	\$9,713.74	Pieza	\$9,713.74
5211000121-5	BOCINAS EMPOTRABLES CON 2 UNIDADES DE 4"" , TWEETER DE .79"	1	\$9,713.74	Pieza	\$9,713.74
5211000121-6	BOCINAS EMPOTRABLES CON 2 UNIDADES DE 4"" , TWEETER DE .79"	1	\$9,713.74	Pieza	\$9,713.74
5211000121-7	BOCINAS EMPOTRABLES CON 2 UNIDADES DE 4"" , TWEETER DE .79"	1	\$9,713.74	Pieza	\$9,713.74
5211000121-8	BOCINAS EMPOTRABLES CON 2 UNIDADES DE 4"" , TWEETER DE .79"	1	\$9,713.74	Pieza	\$9,713.74
5211000122-1	SUBWOOFER 2X12 PULGADAS, AMPLIFICACIÓN MONO O DUAL, POTENCIA MONO 2800W A 4 Ohms, POTENCIA	1	\$61,463.04	Pieza	\$61,463.04
5211000122-2	SUBWOOFER 2X12 PULGADAS, AMPLIFICACIÓN MONO O DUAL, POTENCIA MONO 2800W A 4 Ohms, POTENCIA	1	\$61,463.04	Pieza	\$61,463.04
5211000123-1	SERVIDOR DE AUDIO DIGITAL CON 12 ENTRADAS ANALOGAS Y 8 SALIDAS ANALOGAS. INCLUYE CANCELACIÓN DE ECO.	1	\$91,508.37	Pieza	\$91,508.37
5211000124-1	TRANSMISOR INALAMBRICO DE MANO CON ENCRIPCIÓN AES DE 256 BITS PARA UNA TRANSMISIÓN SEGURA.	1	\$11,507.04	Pieza	\$11,507.04
5211000124-2	TRANSMISOR INALAMBRICO DE MANO CON ENCRIPCIÓN AES DE 256 BITS PARA UNA TRANSMISIÓN SEGURA.	1	\$11,507.04	Pieza	\$11,507.04
5211000124-3	TRANSMISOR INALAMBRICO DE MANO CON ENCRIPCIÓN AES DE 256 BITS PARA UNA TRANSMISIÓN SEGURA.	1	\$11,507.04	Pieza	\$11,507.04



COMISIÓN ESTATAL DEL SISTEMA PENITENCIARIO DE QUERÉTARO

Libro de Inventario de Bienes Muebles e Inmuebles Al 31 de diciembre de 2023

Usu: supervisor
Rep: rptActivosConac1

Fecha y hora de Impresión | 03/ene./2024
07:23 p. m.
Página: 196 de: 291

CIFRAS EN PESOS Y CENTAVOS
(1)

NÚMERO DE INVENTARIO (2)	DESCRIPCIÓN (3)	CANTIDAD (4)	COSTO UNITARIO (5)	UNIDAD DE MEDIDA (6)	MONTO (7)
5211000124-4	TRANSMISOR INALÁMBRICO DE MANO CON ENCRIPCIÓN AES DE 256 BITS PARA UNA TRANSMISIÓN SEGURA.	1	\$11,507.04	Pieza	\$11,507.04
5211000125-1	RECEPTOR INALÁMBRICO DE AUDIO DIGITAL CON ENCRIPCIÓN AES DE 256 BITS PARA GARANTIZAR LA PRIVACIDAD E INCLUYE ANTENA DIPOLO DE MEDIA ONDA.	1	\$31,699.99	Pieza	\$31,699.99
5211000125-2	RECEPTOR INALÁMBRICO DE AUDIO DIGITAL CON ENCRIPCIÓN AES DE 256 BITS PARA GARANTIZAR LA PRIVACIDAD E INCLUYE ANTENA DIPOLO DE MEDIA ONDA.	1	\$31,699.99	Pieza	\$31,699.99
5211000125-3	RECEPTOR INALÁMBRICO DE AUDIO DIGITAL CON ENCRIPCIÓN AES DE 256 BITS PARA GARANTIZAR LA PRIVACIDAD E INCLUYE ANTENA DIPOLO DE MEDIA ONDA.	1	\$31,699.99	Pieza	\$31,699.99
5211000125-4	RECEPTOR INALÁMBRICO DE AUDIO DIGITAL CON ENCRIPCIÓN AES DE 256 BITS PARA GARANTIZAR LA PRIVACIDAD E INCLUYE ANTENA DIPOLO DE MEDIA ONDA.	1	\$31,699.99	Pieza	\$31,699.99
5211000125-5	RECEPTOR INALÁMBRICO DE AUDIO DIGITAL CON ENCRIPCIÓN AES DE 256 BITS PARA GARANTIZAR LA PRIVACIDAD E INCLUYE ANTENA DIPOLO DE MEDIA ONDA.	1	\$31,699.99	Pieza	\$31,699.99
5211000125-6	RECEPTOR INALÁMBRICO DE AUDIO DIGITAL CON ENCRIPCIÓN AES DE 256 BITS PARA GARANTIZAR LA PRIVACIDAD E INCLUYE ANTENA DIPOLO DE MEDIA ONDA.	1	\$31,699.99	Pieza	\$31,699.99
5211000126-1	RECEPTOR DE HDMI SOBRE PAR TRENZADO DIGITALMEDIA E INCLUYE RECEPTOR DE VIDEO CON SALIDAS HDMI, AUDIO Y CONTROL, RECEPTOR DEL HD-MD-300-C-E	1	\$15,508.23	Pieza	\$15,508.23
5211000126-2	RECEPTOR DE HDMI SOBRE PAR TRENZADO DIGITALMEDIA E INCLUYE RECEPTOR DE VIDEO CON SALIDAS HDMI, AUDIO Y CONTROL, RECEPTOR DEL HD-MD-300-C-E	1	\$15,508.23	Pieza	\$15,508.23
5211000126-3	RECEPTOR DE HDMI SOBRE PAR TRENZADO DIGITALMEDIA E INCLUYE RECEPTOR DE VIDEO CON SALIDAS HDMI, AUDIO Y CONTROL, RECEPTOR DEL HD-MD-300-C-E	1	\$15,508.23	Pieza	\$15,508.23
5211000126-4	RECEPTOR DE HDMI SOBRE PAR TRENZADO DIGITALMEDIA E INCLUYE RECEPTOR DE VIDEO CON SALIDAS HDMI, AUDIO Y CONTROL, RECEPTOR DEL HD-MD-300-C-E	1	\$15,508.23	Pieza	\$15,508.23



COMISIÓN ESTATAL DEL SISTEMA PENITENCIARIO DE QUERÉTARO

Libro de Inventario de Bienes Muebles e Inmuebles Al 31 de diciembre de 2023

Usu: supervisor
Rep: rptActivosConac1

Fecha y hora de Impresión | 03/ene./2024
07:23 p. m.
Página: 197 de: 291

CIFRAS EN PESOS Y CENTAVOS (1)

NÚMERO DE INVENTARIO (2)	DESCRIPCIÓN (3)	CANTIDAD (4)	COSTO UNITARIO (5)	UNIDAD DE MEDIDA (6)	MONTO (7)
5211000126-5	RECEPTOR DE HDMI SOBRE PAR TRENZADO DIGITALMEDIA E INCLUYE RECEPTOR DE VIDEO CON SALIDAS HDMI, AUDIO Y CONTROL, RECEPTOR DEL HD-MD-300-C-E	1	\$15,508.23	Pieza	\$15,508.23
5211000127-1	SOPORTE DE PARED ARTICULADO DE DOBLE BRAZO PARA PANTALLAS DESDE 37"	1	\$19,818.97	Pieza	\$19,818.97
5211000127-2	SOPORTE DE PARED ARTICULADO DE DOBLE BRAZO PARA PANTALLAS DESDE 37"	1	\$19,818.97	Pieza	\$19,818.97
5211000128-1	TRANSMISOR DE CUERPO INALAMBRICO CON ENCRIPCIÓN AES DE 256 BITS PARA UNA TRANSMISIÓN SEGURA.	1	\$10,734.92	Pieza	\$10,734.92
5211000128-2	TRANSMISOR DE CUERPO INALAMBRICO CON ENCRIPCIÓN AES DE 256 BITS PARA UNA TRANSMISIÓN SEGURA.	1	\$10,734.92	Pieza	\$10,734.92
5211000129-1	EXPANSOR DE CONEXIÓN PARA TRANSMISIÓN DE SEÑALES DE AUDIO VÍA USB.	1	\$26,824.86	Pieza	\$26,824.86
5211000129-2	EXPANSOR DE CONEXIÓN PARA TRANSMISIÓN DE SEÑALES DE AUDIO VÍA USB.	1	\$14,147.19	Pieza	\$14,147.19
5211000130-1	PROCESADOR Y PREAMPLIFICADOR DE AUDIO Y VIDEO DE 11.1 CANALES, BLUETOOTH, WI-FI, COMPATIBLE	1	\$71,925.99	Pieza	\$71,925.99
5211000131-1	PROYECTO SMART COMPACT PROJECTOR MODELO MJJGYDS02FM	1	\$16,446.32	Pieza	\$16,446.32
5211000131-2	PROYECTO SMART COMPACT PROJECTOR MODELO MJJGYDS02FM	1	\$16,446.32	Pieza	\$16,446.32
5211000131-3	PROYECTO SMART COMPACT PROJECTOR MODELO MJJGYDS02FM	1	\$16,446.32	Pieza	\$16,446.32
5211000131-4	PROYECTO SMART COMPACT PROJECTOR MODELO MJJGYDS02FM	1	\$16,446.32	Pieza	\$16,446.32
5211000131-5	PROYECTO SMART COMPACT PROJECTOR MODELO MJJGYDS02FM	1	\$16,446.32	Pieza	\$16,446.32
5211000132-1	PANTALLA MARCA SAMSUNG DE 75" MODELO AU8000 CRYSTAL UHD 4K SMART TV 2021.	1	\$30,160.00	Pieza	\$30,160.00
5211000133-1	Benq Proyector Benq Smart Ew800st Wxga (1200 X 800), 3300 Lúmenes, Android 6.0, Bluetooth 4.0, Wifi 2.4g/5g, 15 mil horas, lectura de Office, reproductor de audio y multimedia	1	\$31,546.20	Pieza	\$31,546.20
5211000134-1	SUMINISTRO E INSTALACIÓN DE VIDEO WALL Y SISTEMA DE AUDIO EN SALA DE JUNTAS DE LA DIR DE SEG/VIG, INCL: TODOS LOS MATERIALES NECESARIOS Y MANO DE OBRA PARA SU CORRECTA EJECUCION	1	\$206,852.17	Pieza	\$206,852.17
5211000135-1	Microfono Presidencial de Condensador Unidireccional Marca Shure	1	\$15,660.00	Pieza	\$15,660.00
5211000136-1	SISTEMA DE CONFERENCIA CLICK SHARE CX-30, 3840X2160, 1x RJ-45, 1x HDMI, 2x USB, NEGRO	1	\$67,858.84	Pieza	\$67,858.84
5211000137-1	SISTEMA DE MICROFONOS PROFESIONALES CUELLO DE GANSO PARA CONFERENCIAS, INALAMBRICOS	1	\$14,679.69	Pieza	\$14,679.69
5211000137-2	SISTEMA DE MICROFONOS PROFESIONALES CUELLO DE GANSO PARA CONFERENCIAS, INALAMBRICOS	1	\$14,679.69	Pieza	\$14,679.69



COMISIÓN ESTATAL DEL SISTEMA PENITENCIARIO DE QUERÉTARO

Libro de Inventario de Bienes Muebles e Inmuebles Al 31 de diciembre de 2023

Usu: supervisor
Rep: rptActivosConac1

Fecha y hora de Impresión | 03/ene./2024
07:23 p. m.
Página: 198 de: 291

CIFRAS EN PESOS Y CENTAVOS (1)

NÚMERO DE INVENTARIO (2)	DESCRIPCIÓN (3)	CANTIDAD (4)	COSTO UNITARIO (5)	UNIDAD DE MEDIDA (6)	MONTO (7)
5211000138-1	KIT DE 4 BOCINAS DE PLAFON BLANCAS Y 1 AMPLIFICADOR DE ALTA CALIDAD	1	\$36,658.32	Pieza	\$36,658.32
5211000139-1	CAMARA RALLY ULTRA HD PTZ PREMIUM	1	\$33,012.47	Pieza	\$33,012.47
5211000140-1	PANTALLA INTERACTIVA, 65", 3480X2160 PÍXELES, INCLUYE SOPORTE PARA MURO	1	\$81,806.68	Pieza	\$81,806.68
5211000141-1	Tripié Marca National Geographic	1	\$6,878.80	Pieza	\$6,878.80
5211000142-1	PANTALLA SMART TV 70 SAMSUNG	1	\$27,422.40	Pieza	\$27,422.40
5211000142-2	PANTALLA SMART TV 70 SAMSUNG	1	\$27,422.40	Pieza	\$27,422.40
5211000142-3	PANTALLA SMART TV 70 SAMSUNG	1	\$27,422.40	Pieza	\$27,422.40
5211000143-1	PANTALLA LED 4.888X2.40 MTS	1	\$811,290.08	Pieza	\$811,290.08
Total Categoría: 1242-1		151			\$7,277,852.09

Categoría: 1242-2 Partida genérica: 522 - Aparatos Deportivos

5221000025-1	Leg curl plate loaded, soportes para pesas independientes,	1	\$63,800.00	Pieza	\$63,800.00
5221000026-1	Leg press plate loaded, con pesas libres guiadas para movimiento de press de pierna lineal,	1	\$78,912.48	Pieza	\$78,912.48
5221000031-1	Peck deck ely, aparato dual contractor peck deck y deltoides/hombro, de 154x131x201 cm. (largo x ancho x alto) peso de 210 kg.	1	\$79,831.20	Pieza	\$79,831.20
5221000032-1	Smith machine, incorpora una barra a 7 grados para hacer press de banca o sentadillas de 125 cms de largo x 221 cms de ancho x 237 cms de alto.	1	\$84,912.00	Pieza	\$84,912.00
5221000033-1	Banco plano de 135 cms de largo x 80 cms de ancho x 42 cms De alto.	1	\$20,880.00	Pieza	\$20,880.00
5221000035-1	Banco ajustable multiposiciones con 5 ajustes de 135 cms de largo x 81 cms de ancho x 44.5 cm de alto.	1	\$28,768.00	Pieza	\$28,768.00
5221000037-1	Banco olímpico plano de 130 cm de largo x 124.5 cms de ancho x 130 de alto.	1	\$30,305.00	Pieza	\$30,305.00
5221000038-1	Banco olímpico inclinado de 130 cm de largo x 124.5 cms de ancho x 130 de alto.	1	\$34,510.00	Pieza	\$34,510.00
5221000039-1	Banco olímpico declinado de 130cm de largo x 124.5 cms de ancho x 130 de alto.	1	\$36,975.00	Pieza	\$36,975.00
5221000041-1	Rack de barras con curvas de 20 a 110 lbs, la estructura de acero, cal. 11 se aplica un acabado con polvo electrostático a las estructuras para la máxima adhesión y resistencia, de 229 cm	1	\$90,248.00	Pieza	\$90,248.00
5221000042-1	BARRA OLIMPICA PARA HOMBRES DE ACERO INOXIDABLE, DISCO DE 50 MM.	1	\$9,512.00	Pieza	\$9,512.00
5221000042-2	BARRA OLIMPICA PARA HOMBRES DE ACERO INOXIDABLE, DISCO DE 50 MM.	1	\$9,512.00	Pieza	\$9,512.00
5221000042-3	BARRA OLIMPICA PARA HOMBRES DE ACERO INOXIDABLE, DISCO DE 50 MM.	1	\$9,512.00	Pieza	\$9,512.00
5221000043-1	APARATO DUAL ABDUCTOR/ADDUCTOR CYBEX, DE DIMENSIONES (L x W x H): 61 IN x 26 IN x 55 IN (155 CM x 67 CM x 140 CM).	1	\$127,020.00	Pieza	\$127,020.00



COMISIÓN ESTATAL DEL SISTEMA PENITENCIARIO DE QUERÉTARO

Libro de Inventario de Bienes Muebles e Inmuebles

Al 31 de diciembre de 2023

Usu: supervisor
Rep: rptActivosConac1

Fecha y hora de Impresión | 03/ene./2024
07:23 p. m.
Página: 199 de: 291

CIFRAS EN PESOS Y CENTAVOS (1)

NÚMERO DE INVENTARIO (2)	DESCRIPCIÓN (3)	CANTIDAD (4)	COSTO UNITARIO (5)	UNIDAD DE MEDIDA (6)	MONTO (7)
5221000044-1	PRESS DE HOMBRO HAMMER STRENGTH SELECT, DE DIMENSIONES (L x W x H): 60 IN x 56 IN x 64 IN (153 CM x 143 CM x 163 CM)	1	\$104,284.00	Pieza	\$104,284.00
5221000045-1	ABDOMINAL CRUNCH HAMMER STRENGTH SELECT, DE DIMENSIONES (L x W x H): 62 IN x 35 IN x 56 IN (158 CM x 89 CM x 143 CM).	1	\$110,084.00	Pieza	\$110,084.00
5221000046-1	RACK DE MANCUERNAS CON MANCUERNAS DE 5 A 50 LBS, CON DOBLE REPISA PARA ALMACENAR 10 PARES DE MANCUERNAS. SUS DIMENSIONES SON 229 CM DE LARGO x 64 CM DE ANCHO x 84 CM DE ALTO.	1	\$62,524.00	Pieza	\$62,524.00
5221000047-1	EJERCITADOR DE CINTURA Y ESCALADOR	1	\$16,248.68	Pieza	\$16,248.68
5221000047-2	EJERCITADOR DE CINTURA Y ESCALADOR	1	\$16,248.68	Pieza	\$16,248.68
5221000047-3	EJERCITADOR DE CINTURA Y ESCALADOR	1	\$16,248.68	Pieza	\$16,248.68
5221000047-4	EJERCITADOR DE CINTURA Y ESCALADOR	1	\$16,248.68	Pieza	\$16,248.68
5221000047-5	EJERCITADOR DE CINTURA Y ESCALADOR	1	\$16,248.68	Pieza	\$16,248.68
5221000048-1	EJERCITADOR DOBLE PARA ABDOMEN	1	\$12,427.53	Pieza	\$12,427.53
5221000048-2	EJERCITADOR DOBLE PARA ABDOMEN	1	\$12,427.53	Pieza	\$12,427.53
5221000048-3	EJERCITADOR DOBLE PARA ABDOMEN	1	\$12,427.53	Pieza	\$12,427.53
5221000048-4	EJERCITADOR DOBLE PARA ABDOMEN	1	\$12,427.53	Pieza	\$12,427.53
5221000048-5	EJERCITADOR DOBLE PARA ABDOMEN	1	\$12,427.53	Pieza	\$12,427.53
5221000049-1	EJERCITADOR TIPO REMO	1	\$11,537.16	Pieza	\$11,537.16
5221000049-2	EJERCITADOR TIPO REMO	1	\$11,537.16	Pieza	\$11,537.16
5221000049-3	EJERCITADOR TIPO REMO	1	\$11,537.16	Pieza	\$11,537.16
5221000049-4	EJERCITADOR TIPO REMO	1	\$11,537.16	Pieza	\$11,537.16
5221000050-1	PRESS DE PECHO DOBLE	1	\$25,783.01	Pieza	\$25,783.01
5221000050-2	PRESS DE PECHO DOBLE	1	\$25,783.01	Pieza	\$25,783.01
5221000050-3	PRESS DE PECHO DOBLE	1	\$25,783.01	Pieza	\$25,783.01
5221000050-4	PRESS DE PECHO DOBLE	1	\$25,783.01	Pieza	\$25,783.01
5221000050-5	PRESS DE PECHO DOBLE	1	\$87,533.60	Pieza	\$87,533.60
5221000051-1	PRESS DE ESPALDA DOBLE	1	\$25,337.82	Pieza	\$25,337.82
5221000051-2	PRESS DE ESPALDA DOBLE	1	\$25,337.82	Pieza	\$25,337.82
5221000051-3	PRESS DE ESPALDA DOBLE	1	\$25,337.82	Pieza	\$25,337.82
5221000051-4	PRESS DE ESPALDA DOBLE	1	\$25,337.82	Pieza	\$25,337.82
5221000052-1	PRESS DE PIERNA DOBLE	1	\$15,024.42	Pieza	\$15,024.42
5221000052-2	PRESS DE PIERNA DOBLE	1	\$15,024.42	Pieza	\$15,024.42



COMISIÓN ESTATAL DEL SISTEMA PENITENCIARIO DE QUERÉTARO

Libro de Inventario de Bienes Muebles e Inmuebles
Al 31 de diciembre de 2023

Usu: supervisor
Rep: rptActivosConac1

Fecha y hora de Impresión | 03/ene./2024
07:23 p. m.
Página: 200 de: 291

CIFRAS EN PESOS Y CENTAVOS
(1)

NÚMERO DE INVENTARIO (2)	DESCRIPCIÓN (3)	CANTIDAD (4)	COSTO UNITARIO (5)	UNIDAD DE MEDIDA (6)	MONTO (7)
5221000052-3	PRESS DE PIERNA DOBLE	1	\$15,024.42	Pieza	\$15,024.42
5221000052-4	PRESS DE PIERNA DOBLE	1	\$15,024.42	Pieza	\$15,024.42
5221000052-5	PRESS DE PIERNA DOBLE	1	\$15,024.42	Pieza	\$15,024.42
5221000053-1	VOLANTE CUÁDRUPLE PARA MUÑECA Y HOMBRO	1	\$9,570.94	Pieza	\$9,570.94
5221000053-2	VOLANTE CUÁDRUPLE PARA MUÑECA Y HOMBRO	1	\$9,570.94	Pieza	\$9,570.94
5221000053-3	VOLANTE CUÁDRUPLE PARA MUÑECA Y HOMBRO	1	\$9,570.94	Pieza	\$9,570.94
5221000053-4	VOLANTE CUÁDRUPLE PARA MUÑECA Y HOMBRO	1	\$9,570.94	Pieza	\$9,570.94
5221000054-1	PRESS COMBINADO PARA PECHO Y ESPALDA	1	\$24,076.47	Pieza	\$24,076.47
5221000055-1	EJERCITADOR TIPO SKY	1	\$13,169.50	Pieza	\$13,169.50
5221000056-1	WAIST & BACKMASSAGER	1	\$15,172.82	Pieza	\$15,172.82
5221000069-1	APARATO ENTRENADOR PARA BOXEO STAIRMASTER, 84X76X200 CM, PESO DE 112 KG	1	\$133,400.00	Pieza	\$133,400.00
5221000070-1	CAMINADORA NORDICTRACK NTL 17919	1	\$69,600.00	Pieza	\$69,600.00
5221000070-2	CAMINADORA NORDICTRACK NTL 17919	1	\$69,600.00	Pieza	\$69,600.00
5221000070-3	CAMINADORA NORDICTRACK NTL 17919	1	\$69,600.00	Pieza	\$69,600.00
5221000070-4	CAMINADORA NORDICTRACK NTL 17919	1	\$69,600.00	Pieza	\$69,600.00
5221000070-5	CAMINADORA NORDICTRACK NTL 17919	1	\$69,600.00	Pieza	\$69,600.00
5221000071-1	ESQUIADORA DOBLE INCLUYE INSTALACIÓN (EQUIPO PARA EJERCICIO).	1	\$74,425.60	Pieza	\$74,425.60
5221000073-1	EQUIPO DE HIDROMASAJE TIPO TINA RECTANGULAR, DE 2.20 X 1.80 METROS, PARA 8 USUARIOS, MOTOR DE 1.5 HP, INCLUYE: INSTALACION, PUESTA EN MARCHA DEL EQUIPO Y ALIMENTACION	1	\$235,480.00	Pieza	\$235,480.00
5221000073-2	EQUIPO DE HIDROMASAJE TIPO TINA RECTANGULAR, DE 2.20 X 1.80 METROS, PARA 8 USUARIOS, MOTOR DE 1.5 HP, INCLUYE: INSTALACION, PUESTA EN MARCHA DEL EQUIPO Y ALIMENTACION	1	\$235,480.00	Pieza	\$235,480.00
Total Categoría:		1242-2	61		\$2,655,746.54

Categoría: 1242-3 Partida genérica: 523 - Cámaras Fotográficas y de Video

5231000013-1	CÁMARA FOTOGRÁFICA	1	\$10,440.00	Pieza	\$10,440.00
5231000013-10	CÁMARA FOTOGRÁFICA	1	\$14,299.32	Pieza	\$14,299.32
5231000013-11	CÁMARA FOTOGRÁFICA	1	\$14,299.32	Pieza	\$14,299.32
5231000013-2	CÁMARA FOTOGRÁFICA	1	\$10,440.00	Pieza	\$10,440.00
5231000013-3	CÁMARA FOTOGRÁFICA	1	\$10,440.00	Pieza	\$10,440.00
5231000013-4	CÁMARA FOTOGRÁFICA	1	\$14,299.32	Pieza	\$14,299.32



COMISIÓN ESTATAL DEL SISTEMA PENITENCIARIO DE QUERÉTARO

Libro de Inventario de Bienes Muebles e Inmuebles
Al 31 de diciembre de 2023

Utr: supervisor
Rep: rptActivosConac1

Fecha y hora de Impresión | 03/ene./2024
07:23 p. m.
Página: 201 de: 291

CIFRAS EN PESOS Y CENTAVOS
(1)

NÚMERO DE INVENTARIO (2)	DESCRIPCIÓN (3)	CANTIDAD (4)	COSTO UNITARIO (5)	UNIDAD DE MEDIDA (6)	MONTO (7)
5231000013-5	CÁMARA FOTOGRÁFICA	1	\$14,299.32	Pieza	\$14,299.32
5231000013-6	CÁMARA FOTOGRÁFICA	1	\$14,299.32	Pieza	\$14,299.32
5231000013-7	CÁMARA FOTOGRÁFICA	1	\$14,299.32	Pieza	\$14,299.32
5231000013-8	CÁMARA FOTOGRÁFICA	1	\$14,299.32	Pieza	\$14,299.32
5231000013-9	CÁMARA FOTOGRÁFICA	1	\$14,299.32	Pieza	\$14,299.32
5231000060-1	CÁMARA DE VIDEO HANDYCAM SONY MOD. HDR-CX455 NEGRA FULL HD 8GB	1	\$11,303.04	Pieza	\$11,303.04
5231000060-2	CÁMARA DE VIDEO HANDYCAM SONY MOD. HDR-CX455 NEGRA FULL HD 8GB	1	\$11,303.04	Pieza	\$11,303.04
5231000061-1	CÁMARA FOTOGRÁFICA MCA NIKON MOD. COOLPLIZ B500 BLUETOOTH & WIFI 40X ZOOM OPTICO VNA951UA	1	\$7,694.28	Pieza	\$7,694.28
5231000061-2	CÁMARA FOTOGRÁFICA MCA NIKON MOD. COOLPLIZ B500 BLUETOOTH & WIFI 40X ZOOM OPTICO VNA951UA	1	\$7,694.28	Pieza	\$7,694.28
5231000062-1	CÁMARA CON RADAR TÉRMICO COMBINA LA DETECCIÓN DE INTRUSIÓN EN TIEMPO REAL	1	\$610,000.00	Pieza	\$610,000.00
5231000062-2	CÁMARA CON RADAR TÉRMICO COMBINA LA DETECCIÓN DE INTRUSIÓN EN TIEMPO REAL	1	\$610,000.00	Pieza	\$610,000.00
5231000063-1	Cámara Eos Rebel T6, kit con lente EF-S 18-55 mm, DCIII y funda.	1	\$10,392.44	Pieza	\$10,392.44
5231000063-10	Cámara Eos Rebel T6, kit con lente EF-S 18-55 mm, DCIII y funda.	1	\$10,392.44	Pieza	\$10,392.44
5231000063-11	Cámara Eos Rebel T6, kit con lente EF-S 18-55 mm, DCIII y funda.	1	\$10,392.44	Pieza	\$10,392.44
5231000063-12	Cámara Eos Rebel T6, kit con lente EF-S 18-55 mm, DCIII y funda.	1	\$10,392.44	Pieza	\$10,392.44
5231000063-13	Cámara Eos Rebel T6, kit con lente EF-S 18-55 mm, DCIII y funda.	1	\$10,392.44	Pieza	\$10,392.44
5231000063-14	Cámara Eos Rebel T6, kit con lente EF-S 18-55 mm, DCIII y funda.	1	\$10,392.44	Pieza	\$10,392.44
5231000063-15	Cámara Eos Rebel T6, kit con lente EF-S 18-55 mm, DCIII y funda.	1	\$10,392.44	Pieza	\$10,392.44
5231000063-16	Cámara Eos Rebel T6, kit con lente EF-S 18-55 mm, DCIII y funda.	1	\$10,392.44	Pieza	\$10,392.44
5231000063-17	Cámara Eos Rebel T6, kit con lente EF-S 18-55 mm, DCIII y funda.	1	\$10,392.44	Pieza	\$10,392.44
5231000063-18	Cámara Eos Rebel T6, kit con lente EF-S 18-55 mm, DCIII y funda.	1	\$10,392.44	Pieza	\$10,392.44
5231000063-19	Cámara Eos Rebel T6, kit con lente EF-S 18-55 mm, DCIII y funda.	1	\$10,392.44	Pieza	\$10,392.44
5231000063-2	Cámara Eos Rebel T6, kit con lente EF-S 18-55 mm, DCIII y funda.	1	\$10,392.44	Pieza	\$10,392.44
5231000063-20	Cámara Eos Rebel T6, kit con lente EF-S 18-55 mm, DCIII y funda.	1	\$10,392.44	Pieza	\$10,392.44
5231000063-3	Cámara Eos Rebel T6, kit con lente EF-S 18-55 mm, DCIII y funda.	1	\$10,392.44	Pieza	\$10,392.44
5231000063-4	Cámara Eos Rebel T6, kit con lente EF-S 18-55 mm, DCIII y funda.	1	\$10,392.44	Pieza	\$10,392.44
5231000063-5	Cámara Eos Rebel T6, kit con lente EF-S 18-55 mm, DCIII y funda.	1	\$10,392.44	Pieza	\$10,392.44
5231000063-6	Cámara Eos Rebel T6, kit con lente EF-S 18-55 mm, DCIII y funda.	1	\$10,392.44	Pieza	\$10,392.44



COMISIÓN ESTATAL DEL SISTEMA PENITENCIARIO DE QUERÉTARO

Libro de Inventario de Bienes Muebles e Inmuebles Al 31 de diciembre de 2023

Usu: supervisor
Rep: rptActivosConac1

Fecha y hora de Impresión | 03/ene./2024
07:23 p. m.
Página: 202 de: 291

CIFRAS EN PESOS Y CENTAVOS (1)

NÚMERO DE INVENTARIO (2)	DESCRIPCIÓN (3)	CANTIDAD (4)	COSTO UNITARIO (5)	UNIDAD DE MEDIDA (6)	MONTO (7)
5231000063-7	Cámara Eos Rebel T6, kit con lente EF-S 18-55 mm, DCIII y funda.	1	\$10,392.44	Pieza	\$10,392.44
5231000063-8	Cámara Eos Rebel T6, kit con lente EF-S 18-55 mm, DCIII y funda.	1	\$10,392.44	Pieza	\$10,392.44
5231000063-9	Cámara Eos Rebel T6, kit con lente EF-S 18-55 mm, DCIII y funda.	1	\$10,392.44	Pieza	\$10,392.44
5231000064-1	Cámar de video Canon Vixa HF R80, pantalla LCD 3", 3.3 mp, zoom óptico 32x, negro, WiFi, HDMI.	1	\$8,357.80	Pieza	\$8,357.80
5231000064-2	Cámar de video Canon Vixa HF R80, pantalla LCD 3", 3.3 mp, zoom óptico 32x, negro, WiFi, HDMI.	1	\$8,357.80	Pieza	\$8,357.80
5231000064-3	Cámar de video Canon Vixa HF R80, pantalla LCD 3", 3.3 mp, zoom óptico 32x, negro, WiFi, HDMI.	1	\$8,357.80	Pieza	\$8,357.80
5231000064-4	Cámar de video Canon Vixa HF R80, pantalla LCD 3", 3.3 mp, zoom óptico 32x, negro, WiFi, HDMI.	1	\$8,357.80	Pieza	\$8,357.80
5231000064-5	Cámar de video Canon Vixa HF R80, pantalla LCD 3", 3.3 mp, zoom óptico 32x, negro, WiFi, HDMI.	1	\$8,357.80	Pieza	\$8,357.80
5231000065-1	VIDEOGRABADORA HANDYCAM SONY HDR-CX405	1	\$9,082.80	Pieza	\$9,082.80
5231000065-2	VIDEOGRABADORA HANDYCAM SONY HDR-CX405	1	\$9,082.80	Pieza	\$9,082.80
5231000066-1	CÁMARA DAHUA IP BULLET 4G	1	\$13,560.40	Pieza	\$13,560.40
5231000067-1	CÁMARA TERMOGRÁFICA PTZ	1	\$310,924.70	Pieza	\$310,924.70
5231000067-2	CÁMARA TERMOGRÁFICA PTZ	1	\$310,924.70	Pieza	\$310,924.70
5231000067-3	CÁMARA TERMOGRÁFICA PTZ	1	\$310,924.70	Pieza	\$310,924.70
5231000067-4	CÁMARA TERMOGRÁFICA PTZ	1	\$310,924.70	Pieza	\$310,924.70
5231000067-5	CÁMARA TERMOGRÁFICA PTZ	1	\$310,924.70	Pieza	\$310,924.70
5231000067-6	CÁMARA TERMOGRÁFICA PTZ	1	\$310,924.70	Pieza	\$310,924.70
5231000067-7	CÁMARA TERMOGRÁFICA PTZ	1	\$310,924.70	Pieza	\$310,924.70
5231000067-8	CÁMARA TERMOGRÁFICA PTZ	1	\$310,924.70	Pieza	\$310,924.70
5231000068-1	CÁMARA PTZ IP 4	1	\$21,115.48	Pieza	\$21,115.48
5231000068-2	CÁMARA PTZ IP 4	1	\$21,115.48	Pieza	\$21,115.48
5231000068-3	CÁMARA PTZ IP 4	1	\$21,115.48	Pieza	\$21,115.48
5231000068-4	CÁMARA PTZ IP 4	1	\$21,115.48	Pieza	\$21,115.48
5231000068-5	CÁMARA PTZ IP 4	1	\$21,115.48	Pieza	\$21,115.48
5231000069-1	CAMARA CANON REBEL T7 EF-S-18-55MM, CON MEMORIA MICRO SD Y ADAPTADOR SD DE 64 GB	1	\$15,892.00	Pieza	\$15,892.00
5231000069-10	CAMARA CANON REBEL T7 EF-S-18-55MM, CON MEMORIA MICRO SD Y ADAPTADOR SD DE 64 GB	1	\$15,892.00	Pieza	\$15,892.00
5231000069-2	CAMARA CANON REBEL T7 EF-S-18-55MM, CON MEMORIA MICRO SD Y ADAPTADOR SD DE 64 GB	1	\$15,892.00	Pieza	\$15,892.00



COMISIÓN ESTATAL DEL SISTEMA PENITENCIARIO DE QUERÉTARO

Libro de Inventario de Bienes Muebles e Inmuebles Al 31 de diciembre de 2023

Usu: supervisor
Rep: rptActivosConac1

Fecha y hora de Impresión | 03/ene./2024 07:23 p. m.
Página: 203 de: 291

CIFRAS EN PESOS Y CENTAVOS (1)

NÚMERO DE INVENTARIO (2)	DESCRIPCIÓN (3)	CANTIDAD (4)	COSTO UNITARIO (5)	UNIDAD DE MEDIDA (6)	MONTO (7)
5231000069-3	CAMARA CANON REBEL T7 EF-S-18-55MM, CON MEMORIA MICRO SD Y ADAPTADOR SD DE 64 GB	1	\$15,892.00	Pieza	\$15,892.00
5231000069-4	CAMARA CANON REBEL T7 EF-S-18-55MM, CON MEMORIA MICRO SD Y ADAPTADOR SD DE 64 GB	1	\$15,892.00	Pieza	\$15,892.00
5231000069-5	CAMARA CANON REBEL T7 EF-S-18-55MM, CON MEMORIA MICRO SD Y ADAPTADOR SD DE 64 GB	1	\$15,892.00	Pieza	\$15,892.00
5231000069-6	CAMARA CANON REBEL T7 EF-S-18-55MM, CON MEMORIA MICRO SD Y ADAPTADOR SD DE 64 GB	1	\$15,892.00	Pieza	\$15,892.00
5231000069-7	CAMARA CANON REBEL T7 EF-S-18-55MM, CON MEMORIA MICRO SD Y ADAPTADOR SD DE 64 GB	1	\$15,892.00	Pieza	\$15,892.00
5231000069-8	CAMARA CANON REBEL T7 EF-S-18-55MM, CON MEMORIA MICRO SD Y ADAPTADOR SD DE 64 GB	1	\$15,892.00	Pieza	\$15,892.00
5231000069-9	CAMARA CANON REBEL T7 EF-S-18-55MM, CON MEMORIA MICRO SD Y ADAPTADOR SD DE 64 GB	1	\$15,892.00	Pieza	\$15,892.00
5231000070-1	CÁMARA FOTOGRÁFICA, INCLUYE MEMORIA MICRO SD, ADAPTADOR SD Y FUNDA	1	\$17,110.00	Pieza	\$17,110.00
5231000070-10	CÁMARA FOTOGRÁFICA, INCLUYE MEMORIA MICRO SD, ADAPTADOR SD Y FUNDA	1	\$17,110.00	Pieza	\$17,110.00
5231000070-11	CÁMARA FOTOGRÁFICA, INCLUYE MEMORIA MICRO SD, ADAPTADOR SD Y FUNDA	1	\$17,110.00	Pieza	\$17,110.00
5231000070-12	CÁMARA FOTOGRÁFICA, INCLUYE MEMORIA MICRO SD, ADAPTADOR SD Y FUNDA	1	\$17,110.00	Pieza	\$17,110.00
5231000070-13	CÁMARA FOTOGRÁFICA, INCLUYE MEMORIA MICRO SD, ADAPTADOR SD Y FUNDA	1	\$17,110.00	Pieza	\$17,110.00
5231000070-14	CÁMARA FOTOGRÁFICA, INCLUYE MEMORIA MICRO SD, ADAPTADOR SD Y FUNDA	1	\$17,110.00	Pieza	\$17,110.00
5231000070-15	CÁMARA FOTOGRÁFICA, INCLUYE MEMORIA MICRO SD, ADAPTADOR SD Y FUNDA	1	\$17,110.00	Pieza	\$17,110.00
5231000070-16	CÁMARA FOTOGRÁFICA, INCLUYE MEMORIA MICRO SD, ADAPTADOR SD Y FUNDA	1	\$17,110.00	Pieza	\$17,110.00
5231000070-17	CÁMARA FOTOGRÁFICA, INCLUYE MEMORIA MICRO SD, ADAPTADOR SD Y FUNDA	1	\$17,110.00	Pieza	\$17,110.00
5231000070-18	CÁMARA FOTOGRÁFICA, INCLUYE MEMORIA MICRO SD, ADAPTADOR SD Y FUNDA	1	\$17,110.00	Pieza	\$17,110.00
5231000070-19	CÁMARA FOTOGRÁFICA, INCLUYE MEMORIA MICRO SD, ADAPTADOR SD Y FUNDA	1	\$17,110.00	Pieza	\$17,110.00
5231000070-2	CÁMARA FOTOGRÁFICA, INCLUYE MEMORIA MICRO SD, ADAPTADOR SD Y FUNDA	1	\$17,110.00	Pieza	\$17,110.00
5231000070-20	CÁMARA FOTOGRÁFICA, INCLUYE MEMORIA MICRO SD, ADAPTADOR SD Y FUNDA	1	\$17,110.00	Pieza	\$17,110.00
5231000070-21	CÁMARA FOTOGRÁFICA, INCLUYE MEMORIA MICRO SD, ADAPTADOR SD Y FUNDA	1	\$17,110.00	Pieza	\$17,110.00



COMISIÓN ESTATAL DEL SISTEMA PENITENCIARIO DE QUERÉTARO

Libro de Inventario de Bienes Muebles e Inmuebles Al 31 de diciembre de 2023

Usu: supervisor
Rep: rptActivosConac1

Fecha y hora de Impresión | 03/ene./2024
07:23 p. m.
Página: 204 de: 291

CIFRAS EN PESOS Y CENTAVOS (1)

NÚMERO DE INVENTARIO (2)	DESCRIPCIÓN (3)	CANTIDAD (4)	COSTO UNITARIO (5)	UNIDAD DE MEDIDA (6)	MONTO (7)
5231000070-22	CÁMARA FOTOGRÁFICA, INCLUYE MEMORIA MICRO SD, ADAPTADOR SD Y FUNDA	1	\$17,110.00	Pieza	\$17,110.00
5231000070-23	CÁMARA FOTOGRÁFICA, INCLUYE MEMORIA MICRO SD, ADAPTADOR SD Y FUNDA	1	\$17,110.00	Pieza	\$17,110.00
5231000070-24	CÁMARA FOTOGRÁFICA, INCLUYE MEMORIA MICRO SD, ADAPTADOR SD Y FUNDA	1	\$17,110.00	Pieza	\$17,110.00
5231000070-25	CÁMARA FOTOGRÁFICA, INCLUYE MEMORIA MICRO SD, ADAPTADOR SD Y FUNDA	1	\$17,110.00	Pieza	\$17,110.00
5231000070-26	CÁMARA FOTOGRÁFICA, INCLUYE MEMORIA MICRO SD, ADAPTADOR SD Y FUNDA	1	\$17,110.00	Pieza	\$17,110.00
5231000070-3	CÁMARA FOTOGRÁFICA, INCLUYE MEMORIA MICRO SD, ADAPTADOR SD Y FUNDA	1	\$17,110.00	Pieza	\$17,110.00
5231000070-4	CÁMARA FOTOGRÁFICA, INCLUYE MEMORIA MICRO SD, ADAPTADOR SD Y FUNDA	1	\$17,110.00	Pieza	\$17,110.00
5231000070-5	CÁMARA FOTOGRÁFICA, INCLUYE MEMORIA MICRO SD, ADAPTADOR SD Y FUNDA	1	\$17,110.00	Pieza	\$17,110.00
5231000070-6	CÁMARA FOTOGRÁFICA, INCLUYE MEMORIA MICRO SD, ADAPTADOR SD Y FUNDA	1	\$17,110.00	Pieza	\$17,110.00
5231000070-7	CÁMARA FOTOGRÁFICA, INCLUYE MEMORIA MICRO SD, ADAPTADOR SD Y FUNDA	1	\$17,110.00	Pieza	\$17,110.00
5231000070-8	CÁMARA FOTOGRÁFICA, INCLUYE MEMORIA MICRO SD, ADAPTADOR SD Y FUNDA	1	\$17,110.00	Pieza	\$17,110.00
5231000070-9	CÁMARA FOTOGRÁFICA, INCLUYE MEMORIA MICRO SD, ADAPTADOR SD Y FUNDA	1	\$17,110.00	Pieza	\$17,110.00
5231000073-1	CÁMARA	1	\$29,474.59	Pieza	\$29,474.59
5231000073-10	CÁMARA	1	\$29,474.59	Pieza	\$29,474.59
5231000073-11	CÁMARA	1	\$29,474.59	Pieza	\$29,474.59
5231000073-12	CÁMARA	1	\$29,474.59	Pieza	\$29,474.59
5231000073-13	CÁMARA	1	\$29,474.59	Pieza	\$29,474.59
5231000073-14	CÁMARA	1	\$29,474.59	Pieza	\$29,474.59
5231000073-15	CÁMARA	1	\$29,474.59	Pieza	\$29,474.59
5231000073-16	CÁMARA	1	\$29,474.59	Pieza	\$29,474.59
5231000073-17	CÁMARA	1	\$29,474.59	Pieza	\$29,474.59
5231000073-18	CÁMARA	1	\$29,474.59	Pieza	\$29,474.59
5231000073-19	CÁMARA	1	\$29,474.59	Pieza	\$29,474.59
5231000073-2	CÁMARA	1	\$29,474.59	Pieza	\$29,474.59
5231000073-20	CÁMARA	1	\$29,474.59	Pieza	\$29,474.59



COMISIÓN ESTATAL DEL SISTEMA PENITENCIARIO DE QUERÉTARO

Libro de Inventario de Bienes Muebles e Inmuebles Al 31 de diciembre de 2023

Usu: supervisor
Rep: rptActivosConac1

Fecha y hora de Impresión | 03/ene./2024
07:23 p. m.
Página: 205 de: 291

CIFRAS EN PESOS Y CENTAVOS (1)

NÚMERO DE INVENTARIO (2)	DESCRIPCIÓN (3)	CANTIDAD (4)	COSTO UNITARIO (5)	UNIDAD DE MEDIDA (6)	MONTO (7)
5231000073-21	CÁMARA	1	\$29,474.59	Pieza	\$29,474.59
5231000073-22	CÁMARA	1	\$29,474.59	Pieza	\$29,474.59
5231000073-23	CÁMARA	1	\$29,474.59	Pieza	\$29,474.59
5231000073-24	CÁMARA	1	\$29,474.59	Pieza	\$29,474.59
5231000073-25	CÁMARA	1	\$29,474.59	Pieza	\$29,474.59
5231000073-26	CÁMARA	1	\$29,474.59	Pieza	\$29,474.59
5231000073-27	CÁMARA	1	\$29,474.59	Pieza	\$29,474.59
5231000073-28	CÁMARA	1	\$29,474.59	Pieza	\$29,474.59
5231000073-29	CÁMARA	1	\$29,474.59	Pieza	\$29,474.59
5231000073-3	CÁMARA	1	\$29,474.59	Pieza	\$29,474.59
5231000073-30	CÁMARA	1	\$29,474.59	Pieza	\$29,474.59
5231000073-31	CÁMARA	1	\$29,474.59	Pieza	\$29,474.59
5231000073-32	CÁMARA	1	\$29,474.59	Pieza	\$29,474.59
5231000073-33	CÁMARA	1	\$29,474.59	Pieza	\$29,474.59
5231000073-4	CÁMARA	1	\$29,474.59	Pieza	\$29,474.59
5231000073-5	CÁMARA	1	\$29,474.59	Pieza	\$29,474.59
5231000073-6	CÁMARA	1	\$29,474.59	Pieza	\$29,474.59
5231000073-7	CÁMARA	1	\$29,474.59	Pieza	\$29,474.59
5231000073-70	CÁMARA	1	\$21,447.77	Pieza	\$21,447.77
5231000073-71	CÁMARA	1	\$21,447.77	Pieza	\$21,447.77
5231000073-72	CÁMARA	1	\$21,447.77	Pieza	\$21,447.77
5231000073-73	CÁMARA	1	\$21,447.77	Pieza	\$21,447.77
5231000073-74	CÁMARA	1	\$9,970.27	Pieza	\$9,970.27
5231000073-75	CÁMARA	1	\$9,970.27	Pieza	\$9,970.27
5231000073-76	CÁMARA	1	\$9,970.27	Pieza	\$9,970.27
5231000073-77	CÁMARA	1	\$9,970.27	Pieza	\$9,970.27
5231000073-78	CÁMARA	1	\$9,970.27	Pieza	\$9,970.27
5231000073-79	CÁMARA	1	\$9,970.27	Pieza	\$9,970.27
5231000073-8	CÁMARA	1	\$29,474.59	Pieza	\$29,474.59
5231000073-80	CÁMARA	1	\$9,970.27	Pieza	\$9,970.27



COMISIÓN ESTATAL DEL SISTEMA PENITENCIARIO DE QUERÉTARO

Libro de Inventario de Bienes Muebles e Inmuebles
Al 31 de diciembre de 2023

Usu: supervisor
Rep: rptActivosConac1

Fecha y hora de Impresión | 03/ene./2024
07:23 p. m.
Página: 206 de: 291

CIFRAS EN PESOS Y CENTAVOS
(1)

NÚMERO DE INVENTARIO (2)	DESCRIPCIÓN (3)	CANTIDAD (4)	COSTO UNITARIO (5)	UNIDAD DE MEDIDA (6)	MONTO (7)
5231000073-81	CÁMARA	1	\$9,970.27	Pieza	\$9,970.27
5231000073-82	CÁMARA	1	\$9,970.27	Pieza	\$9,970.27
5231000073-83	CÁMARA	1	\$9,970.27	Pieza	\$9,970.27
5231000073-84	CÁMARA	1	\$9,970.27	Pieza	\$9,970.27
5231000073-85	CÁMARA	1	\$9,970.27	Pieza	\$9,970.27
5231000073-9	CÁMARA	1	\$29,474.59	Pieza	\$29,474.59
Total Categoría:		1242-3	143		\$6,059,923.79
Categoría: 1242-9 Partida genérica: 529 - Otro Mobiliario y Equipo Educativo y Recreativo					
5291000124-1	BIOMBO FABRICADO EN MADERA AGLOMERADO DE 19 MM DE ESPESOR CON MEDIDA 1.68*0.80*0.19 CON RODAJAS CADA UNO CUENTA CON RODAJAS	1	\$8,400.72	Pieza	\$8,400.72
5291000124-2	BIOMBO FABRICADO EN MADERA AGLOMERADO DE 19 MM DE ESPESOR CON MEDIDA 1.68*0.80*0.19 CON RODAJAS CADA UNO CUENTA CON RODAJAS	1	\$8,400.72	Pieza	\$8,400.72
5291000126-1	CAJAS DE PELOTAS DE CONTROL REMOTO	1	\$57,072.00	Pieza	\$57,072.00
5291000126-2	CAJAS DE PELOTAS DE CONTROL REMOTO	1	\$57,072.00	Pieza	\$57,072.00
5291000126-3	CAJAS DE PELOTAS DE CONTROL REMOTO	1	\$57,072.00	Pieza	\$57,072.00
5291000126-4	CAJAS DE PELOTAS DE CONTROL REMOTO	1	\$57,072.00	Pieza	\$57,072.00
5291000126-5	CAJAS DE PELOTAS DE CONTROL REMOTO	1	\$57,072.00	Pieza	\$57,072.00
5291000127-1	PISTA DE OBSTÁCULOS PARA EJERCITACIÓN DE PERRO	1	\$153,700.00	Pieza	\$153,700.00
5291000129-1	PIANO DIGITAL PORTATIL DE 61 TECLAS	1	\$16,648.50	Pieza	\$16,648.50
5291000129-2	PIANO DIGITAL PORTATIL DE 61 TECLAS	1	\$16,648.50	Pieza	\$16,648.50
Total Categoría:		1242-9	10		\$489,158.44
Total Grupo:		1242	365		\$16,482,680.86

Grupo: 1243

Categoría: 1243-1 Partida genérica: 531 - Equipo Médico y de Laboratorio

5311000084-1	DEFIBRILADOR PARA CARDIOLOGÍA	1	\$64,290.56	Pieza	\$64,290.56
5311000276-1	COMPRESOR LIBRE DE ACEITE UNA CABEZA CON MOTOR DE 1HP 0.745KW 110/1/50 PRESION MAXIMA PSIG BAR 8.62	1	\$9,048.00	Pieza	\$9,048.00
5311000277-1	CAMA MEDICA DE HOSPITAL MANUAL 2 MANIVELAS MULTIPLES POSICIONES CONTROLADAS POR MEDIO DE LAS MANIVELAS	1	\$11,426.00	Pieza	\$11,426.00
5311000277-2	CAMA MEDICA DE HOSPITAL MANUAL 2 MANIVELAS MULTIPLES POSICIONES CONTROLADAS POR MEDIO DE LAS MANIVELAS	1	\$11,426.00	Pieza	\$11,426.00



COMISIÓN ESTATAL DEL SISTEMA PENITENCIARIO DE QUERÉTARO

Libro de Inventario de Bienes Muebles e Inmuebles

Al 31 de diciembre de 2023

Usu: supervisor
Rep: rptActivosConac1

Fecha y hora de Impresión | 03/ene./2024
07:23 p. m.
Página: 207 de: 291

CIFRAS EN PESOS Y CENTAVOS
(1)

NÚMERO DE INVENTARIO (2)	DESCRIPCIÓN (3)	CANTIDAD (4)	COSTO UNITARIO (5)	UNIDAD DE MEDIDA (6)	MONTO (7)
5311000277-3	CAMA MEDICA DE HOSPITAL MANUAL 2 MANIVELAS MULTIPLES POSICIONES CONTROLADAS POR MEDIO DE LAS MANIVELAS	1	\$11,426.00	Pieza	\$11,426.00
5311000277-4	CAMA MEDICA DE HOSPITAL MANUAL 2 MANIVELAS MULTIPLES POSICIONES CONTROLADAS POR MEDIO DE LAS MANIVELAS	1	\$11,426.00	Pieza	\$11,426.00
5311000277-5	CAMA MEDICA DE HOSPITAL MANUAL 2 MANIVELAS MULTIPLES POSICIONES CONTROLADAS POR MEDIO DE LAS MANIVELAS	1	\$11,426.00	Pieza	\$11,426.00
5311000277-6	CAMA MEDICA DE HOSPITAL MANUAL 2 MANIVELAS MULTIPLES POSICIONES CONTROLADAS POR MEDIO DE LAS MANIVELAS	1	\$11,426.00	Pieza	\$11,426.00
5311000277-7	CAMA MEDICA DE HOSPITAL MANUAL 2 MANIVELAS MULTIPLES POSICIONES CONTROLADAS POR MEDIO DE LAS MANIVELAS	1	\$11,020.00	Pieza	\$11,020.00
5311000278-1	ESCAREADOR (CAVITRON) NKS VARIOS NO OPTICO	1	\$7,435.60	Pieza	\$7,435.60
5311000280-1	UNIDAD DE DIAGNÓSTICO CON SISTEMA MODULAR.	1	\$48,836.02	Pieza	\$48,836.02
5311000281-1	UNIDAD DE DIAGNÓSTICO MÉDICO	1	\$66,995.57	Pieza	\$66,995.57
5311000281-2	UNIDAD DE DIAGNÓSTICO MÉDICO	1	\$66,995.57	Pieza	\$66,995.57
5311000282-1	AUTOCLAVE DE VAPOR AUTOGENERADO	1	\$67,280.00	Pieza	\$67,280.00
5311000283-1	CARRO ROJO	1	\$6,960.00	Pieza	\$6,960.00
5311000283-2	CARRO ROJO	1	\$6,960.00	Pieza	\$6,960.00
5311000284-1	CENTRÍFUGA CLÍNICA	1	\$10,440.00	Pieza	\$10,440.00
5311000285-1	ELECTROCARDIOGRAFO	1	\$32,132.00	Pieza	\$32,132.00
5311000285-2	ELECTROCARDIOGRAFO	1	\$32,132.00	Pieza	\$32,132.00
5311000286-1	ELECTROCAUTERIO	1	\$41,760.00	Pieza	\$41,760.00
5311000286-2	ELECTROCAUTERIO	1	\$41,760.00	Pieza	\$41,760.00
5311000287-1	ESTACIÓN PARA LAVADO DE OJOS	1	\$17,168.00	Pieza	\$17,168.00
5311000287-2	ESTACIÓN PARA LAVADO DE OJOS	1	\$17,168.00	Pieza	\$17,168.00
5311000288-1	MONITOR DE SIGNOS VITALES	1	\$24,360.00	Pieza	\$24,360.00
5311000289-1	SILLA DENTISTA	1	\$57,216.37	Pieza	\$57,216.37
5311000289-2	SILLA DENTISTA	1	\$57,216.37	Pieza	\$57,216.37
5311000290-1	Termómetro digital infrarrojo, Fluke	1	\$9,280.00	Pieza	\$9,280.00
5311000290-10	Termómetro digital infrarrojo, Fluke	1	\$9,280.00	Pieza	\$9,280.00
5311000290-11	Termómetro digital infrarrojo, Fluke	1	\$9,280.00	Pieza	\$9,280.00
5311000290-2	Termómetro digital infrarrojo, Fluke	1	\$9,280.00	Pieza	\$9,280.00
5311000290-3	Termómetro digital infrarrojo, Fluke	1	\$9,280.00	Pieza	\$9,280.00
5311000290-4	Termómetro digital infrarrojo, Fluke	1	\$9,280.00	Pieza	\$9,280.00



COMISIÓN ESTATAL DEL SISTEMA PENITENCIARIO DE QUERÉTARO

Libro de Inventario de Bienes Muebles e Inmuebles Al 31 de diciembre de 2023

Usu: supervisor
Rep: rptActivosConac1

Fecha y hora de Impresión | 03/ene./2024
07:23 p. m.
Página: 208 de: 291

CIFRAS EN PESOS Y CENTAVOS (1)

NÚMERO DE INVENTARIO (2)	DESCRIPCIÓN (3)	CANTIDAD (4)	COSTO UNITARIO (5)	UNIDAD DE MEDIDA (6)	MONTO (7)
5311000290-5	Termómetro digital infrarrojo, Fluke	1	\$9,280.00	Pieza	\$9,280.00
5311000290-6	Termómetro digital infrarrojo, Fluke	1	\$9,280.00	Pieza	\$9,280.00
5311000290-7	Termómetro digital infrarrojo, Fluke	1	\$9,280.00	Pieza	\$9,280.00
5311000290-8	Termómetro digital infrarrojo, Fluke	1	\$9,280.00	Pieza	\$9,280.00
5311000290-9	Termómetro digital infrarrojo, Fluke	1	\$9,280.00	Pieza	\$9,280.00
5311000291-1	Congelador Horizontal de 15 pies	1	\$13,193.78	Pieza	\$13,193.78
5311000291-2	Congelador Horizontal de 15 pies	1	\$13,193.78	Pieza	\$13,193.78
5311000292-1	ESTERILIZADOR O AUTOCLAVE	1	\$38,531.78	Pieza	\$38,531.78
5311000292-2	ESTERILIZADOR O AUTOCLAVE	1	\$38,531.78	Pieza	\$38,531.78
5311000292-3	ESTERILIZADOR O AUTOCLAVE	1	\$27,538.17	Pieza	\$27,538.17
5311000293-1	DEFIBRILADOR	1	\$33,658.79	Pieza	\$33,658.79
5311000293-2	DEFIBRILADOR	1	\$33,658.79	Pieza	\$33,658.79
5311000294-1	ESTACIONES DE LAVA OJOS Y REGADERA	1	\$11,426.00	Pieza	\$11,426.00
5311000294-2	ESTACIONES DE LAVA OJOS Y REGADERA	1	\$11,426.00	Pieza	\$11,426.00
5311000294-3	ESTACIONES DE LAVA OJOS Y REGADERA	1	\$11,426.00	Pieza	\$11,426.00
5311000294-4	ESTACIONES DE LAVA OJOS Y REGADERA	1	\$11,426.00	Pieza	\$11,426.00
5311000295-1	ESTACIÓN CLÍNICA TIPO LUMED START PTZ-HR	1	\$7,717,047.32	Pieza	\$7,717,047.32
5311000295-2	ESTACIÓN CLÍNICA TIPO LUMED START PTZ-HR	1	\$7,192,577.68	Pieza	\$7,192,577.68
5311000296-1	CAMA HOSPITALARIA MANUAL CON BLOQUEO CENTRAL DOS NIVELES	1	\$24,416.65	Pieza	\$24,416.65
5311000296-10	CAMA HOSPITALARIA MANUAL CON BLOQUEO CENTRAL DOS NIVELES	1	\$24,416.65	Pieza	\$24,416.65
5311000296-11	CAMA HOSPITALARIA MANUAL CON BLOQUEO CENTRAL DOS NIVELES	1	\$24,416.65	Pieza	\$24,416.65
5311000296-12	CAMA HOSPITALARIA MANUAL CON BLOQUEO CENTRAL DOS NIVELES	1	\$24,416.65	Pieza	\$24,416.65
5311000296-2	CAMA HOSPITALARIA MANUAL CON BLOQUEO CENTRAL DOS NIVELES	1	\$24,416.65	Pieza	\$24,416.65
5311000296-3	CAMA HOSPITALARIA MANUAL CON BLOQUEO CENTRAL DOS NIVELES	1	\$24,416.65	Pieza	\$24,416.65
5311000296-4	CAMA HOSPITALARIA MANUAL CON BLOQUEO CENTRAL DOS NIVELES	1	\$24,416.65	Pieza	\$24,416.65
5311000296-5	CAMA HOSPITALARIA MANUAL CON BLOQUEO CENTRAL DOS NIVELES	1	\$24,416.65	Pieza	\$24,416.65
5311000296-6	CAMA HOSPITALARIA MANUAL CON BLOQUEO CENTRAL DOS NIVELES	1	\$24,416.65	Pieza	\$24,416.65
5311000296-7	CAMA HOSPITALARIA MANUAL CON BLOQUEO CENTRAL DOS NIVELES	1	\$24,416.65	Pieza	\$24,416.65
5311000296-8	CAMA HOSPITALARIA MANUAL CON BLOQUEO CENTRAL DOS NIVELES	1	\$24,416.65	Pieza	\$24,416.65
5311000296-9	CAMA HOSPITALARIA MANUAL CON BLOQUEO CENTRAL DOS NIVELES	1	\$24,416.65	Pieza	\$24,416.65



COMISIÓN ESTATAL DEL SISTEMA PENITENCIARIO DE QUERÉTARO

Libro de Inventario de Bienes Muebles e Inmuebles Al 31 de diciembre de 2023

Usu: supervisor
Rep: rptActivosConac1

Fecha y hora de Impresión | 03/ene./2024
07:23 p. m.
Página: 209 de: 291

CIFRAS EN PESOS Y CENTAVOS (1)

NÚMERO DE INVENTARIO (2)	DESCRIPCIÓN (3)	CANTIDAD (4)	COSTO UNITARIO (5)	UNIDAD DE MEDIDA (6)	MONTO (7)
5311000297-1	CAMILLA RIGIDA CON SUJETADORES. PESO LIGERO CON DOS BLOQUES DE CABEZA	1	\$7,100.00	Pieza	\$7,100.00
5311000297-2	CAMILLA RIGIDA CON SUJETADORES. PESO LIGERO CON DOS BLOQUES DE CABEZA	1	\$7,100.00	Pieza	\$7,100.00
5311000297-3	CAMILLA RIGIDA CON SUJETADORES. PESO LIGERO CON DOS BLOQUES DE CABEZA	1	\$7,100.00	Pieza	\$7,100.00
5311000297-4	CAMILLA RIGIDA CON SUJETADORES. PESO LIGERO CON DOS BLOQUES DE CABEZA	1	\$7,100.00	Pieza	\$7,100.00
5311000297-5	CAMILLA RIGIDA CON SUJETADORES. PESO LIGERO CON DOS BLOQUES DE CABEZA	1	\$7,100.00	Pieza	\$7,100.00
5311000298-1	ESTUCHE DE DIAGNÓSTICO MARCA WELLCH ALLYN 767 DE PARED, CON SISTEMA INTEGRADO	1	\$37,746.39	Pieza	\$37,746.39
5311000298-2	ESTUCHE DE DIAGNÓSTICO MARCA WELLCH ALLYN 767 DE PARED, CON SISTEMA INTEGRADO	1	\$37,746.39	Pieza	\$37,746.39
5311000298-3	ESTUCHE DE DIAGNÓSTICO MARCA WELLCH ALLYN 767 DE PARED, CON SISTEMA INTEGRADO	1	\$37,746.39	Pieza	\$37,746.39
5311000298-4	ESTUCHE DE DIAGNÓSTICO MARCA WELLCH ALLYN 767 DE PARED, CON SISTEMA INTEGRADO	1	\$37,746.39	Pieza	\$37,746.39
5311000298-5	ESTUCHE DE DIAGNOSTICO COMPLETA DE PARED, CON SISTEMA INTEGRADO	1	\$40,106.67	Pieza	\$40,106.67
5311000299-1	CONCENTRADOR DE OXÍGENO THE DEDAKJ 9LW	1	\$38,860.00	Pieza	\$38,860.00
5311000299-2	CONCENTRADOR DE OXÍGENO THE DEDAKJ 9LW	1	\$38,860.00	Pieza	\$38,860.00
5311000299-3	CONCENTRADOR DE OXÍGENO THE DEDAKJ 9LW	1	\$38,860.00	Pieza	\$38,860.00
5311000299-4	CONCENTRADOR DE OXÍGENO THE DEDAKJ 9LW	1	\$38,860.00	Pieza	\$38,860.00
5311000299-5	CONCENTRADOR DE OXÍGENO THE DEDAKJ 9LW	1	\$38,860.00	Pieza	\$38,860.00
5311000300-1	LAVAOJOS PORTATIL MARCA SKOL	1	\$9,512.00	Pieza	\$9,512.00
5311000300-2	LAVAOJOS PORTATIL MARCA SKOL	1	\$9,512.00	Pieza	\$9,512.00
5311000300-3	LAVAOJOS PORTATIL MARCA SKOL	1	\$8,102.60	Pieza	\$8,102.60
5311000301-1	REFRIGERADOR DE 28 PIES COLOR NEGRO MARCA SAMSUNG	1	\$25,000.00	Pieza	\$25,000.00
5311000302-1	CÁMARA TÉRMICA LENTE FIJO DE 6.2 MM, RESOLUCIÓN 160X120 RANGO DE TEMP 30°C A 45°C	1	\$50,309.20	Pieza	\$50,309.20
5311000302-2	CÁMARA TÉRMICA LENTE FIJO DE 6.2 MM, RESOLUCIÓN 160X120 RANGO DE TEMP 30°C A 45°C	1	\$50,309.20	Pieza	\$50,309.20
5311000302-3	CÁMARA TÉRMICA LENTE FIJO DE 6.2 MM, RESOLUCIÓN 160X120 RANGO DE TEMP 30°C A 45°C	1	\$50,309.20	Pieza	\$50,309.20
5311000302-4	CÁMARA TÉRMICA LENTE FIJO DE 6.2 MM, RESOLUCIÓN 160X120 RANGO DE TEMP 30°C A 45°C	1	\$50,309.20	Pieza	\$50,309.20
5311000302-5	CÁMARA TÉRMICA LENTE FIJO DE 6.2 MM, RESOLUCIÓN 160X120 RANGO DE TEMP 30°C A 45°C	1	\$50,309.20	Pieza	\$50,309.20



COMISIÓN ESTATAL DEL SISTEMA PENITENCIARIO DE QUERÉTARO

Libro de Inventario de Bienes Muebles e Inmuebles Al 31 de diciembre de 2023

Usu: supervisor
Rep: rptActivosConac1

Fecha y hora de Impresión | 03/ene./2024
07:23 p. m.
Página: 210 de: 291

CIFRAS EN PESOS Y CENTAVOS (1)

NÚMERO DE INVENTARIO (2)	DESCRIPCIÓN (3)	CANTIDAD (4)	COSTO UNITARIO (5)	UNIDAD DE MEDIDA (6)	MONTO (7)
5311000302-6	CÁMARA TÉRMICA LENTE FIJO DE 6.2 MM, RESOLUCIÓN 160X120 RANGO DE TEMP 30°C A 45°C	1	\$50,309.20	Pieza	\$50,309.20
5311000302-7	CÁMARA TÉRMICA LENTE FIJO DE 6.2 MM, RESOLUCIÓN 160X120 RANGO DE TEMP 30°C A 45°C	1	\$50,309.20	Pieza	\$50,309.20
5311000303-1	CENTRIFUGA DIGITAL DE MESA VE-4000, 4000 RPM, TUBO TIPO VACUTAINER, FACIL ACCESO DE PROGRAMACIÓN	1	\$15,535.91	Pieza	\$15,535.91
5311000304-1	Mesa de Exploración	1	\$24,246.46	Pieza	\$24,246.46
5311000304-2	Mesa de Exploración	1	\$24,246.46	Pieza	\$24,246.46
5311000304-3	Mesa de Exploración	1	\$24,246.46	Pieza	\$24,246.46
5311000305-1	MESA DE EXPLORACIÓN UNIVERSAL NEUMATICA	1	\$13,131.20	Pieza	\$13,131.20
5311000305-2	MESA DE EXPLORACIÓN UNIVERSAL NEUMATICA	1	\$13,131.20	Pieza	\$13,131.20
5311000305-3	MESA DE EXPLORACIÓN UNIVERSAL NEUMATICA	1	\$13,131.20	Pieza	\$13,131.20
5311000305-4	MESA DE EXPLORACIÓN UNIVERSAL NEUMATICA	1	\$13,131.20	Pieza	\$13,131.20
5311000305-5	MESA DE EXPLORACIÓN UNIVERSAL NEUMATICA	1	\$13,131.20	Pieza	\$13,131.20
5311000306-1	LAMPARA DE CHICOTE	1	\$9,285.80	Pieza	\$9,285.80
5311000307-1	UNIDAD DE DIAGNOSTICO COMPLETA DE PARED	1	\$49,300.00	Pieza	\$49,300.00
5311000308-1	CARRO TRANSPORTE DE MEDICAMENTO	1	\$37,102.60	Pieza	\$37,102.60
5311000308-10	CARRO TRANSPORTE DE MEDICAMENTO	1	\$37,102.60	Pieza	\$37,102.60
5311000308-2	CARRO TRANSPORTE DE MEDICAMENTO	1	\$37,102.60	Pieza	\$37,102.60
5311000308-3	CARRO TRANSPORTE DE MEDICAMENTO	1	\$37,102.60	Pieza	\$37,102.60
5311000308-4	CARRO TRANSPORTE DE MEDICAMENTO	1	\$37,102.60	Pieza	\$37,102.60
5311000308-5	CARRO TRANSPORTE DE MEDICAMENTO	1	\$37,102.60	Pieza	\$37,102.60
5311000308-6	CARRO TRANSPORTE DE MEDICAMENTO	1	\$37,102.60	Pieza	\$37,102.60
5311000308-7	CARRO TRANSPORTE DE MEDICAMENTO	1	\$37,102.60	Pieza	\$37,102.60
5311000308-8	CARRO TRANSPORTE DE MEDICAMENTO	1	\$37,102.60	Pieza	\$37,102.60
5311000308-9	CARRO TRANSPORTE DE MEDICAMENTO	1	\$37,102.60	Pieza	\$37,102.60
5311000309-1	UNIDAD DENTAL	1	\$60,444.44	Pieza	\$60,444.44
5311000310-1	EQUIPO DENTAL DE RAYOS X	1	\$52,687.20	Pieza	\$52,687.20
5311000311-1	COMPRESOR DENTAL LIBRE DE ACEITE	1	\$8,253.33	Pieza	\$8,253.33
5311000312-1	AUTOCLAVE PARA ESTERILIZAR MATERIAL	1	\$27,155.60	Pieza	\$27,155.60
5311000312-2	AUTOCLAVE PARA ESTERILIZAR MATERIAL	1	\$27,155.60	Pieza	\$27,155.60
5311000313-1	BASCULA CON ESTADIMETRO	1	\$16,632.57	Pieza	\$16,632.57



COMISIÓN ESTATAL DEL SISTEMA PENITENCIARIO DE QUERÉTARO

Libro de Inventario de Bienes Muebles e Inmuebles Al 31 de diciembre de 2023

Utr: supervisor
Rep: rptActivosConac1

Fecha y hora de Impresión | 03/ene./2024
07:23 p. m.
Página: 211 de: 291

CIFRAS EN PESOS Y CENTAVOS (1)

NÚMERO DE INVENTARIO (2)	DESCRIPCIÓN (3)	CANTIDAD (4)	COSTO UNITARIO (5)	UNIDAD DE MEDIDA (6)	MONTO (7)
5311000313-10	BASCULA CON ESTADIMETRO	1	\$16,632.57	Pieza	\$16,632.57
5311000313-11	BASCULA CON ESTADIMETRO	1	\$16,632.57	Pieza	\$16,632.57
5311000313-12	BASCULA CON ESTADIMETRO	1	\$16,632.57	Pieza	\$16,632.57
5311000313-13	BASCULA CON ESTADIMETRO	1	\$16,632.57	Pieza	\$16,632.57
5311000313-2	BASCULA CON ESTADIMETRO	1	\$16,632.57	Pieza	\$16,632.57
5311000313-3	BASCULA CON ESTADIMETRO	1	\$16,632.57	Pieza	\$16,632.57
5311000313-4	BASCULA CON ESTADIMETRO	1	\$16,632.57	Pieza	\$16,632.57
5311000313-5	BASCULA CON ESTADIMETRO	1	\$16,632.57	Pieza	\$16,632.57
5311000313-6	BASCULA CON ESTADIMETRO	1	\$16,632.57	Pieza	\$16,632.57
5311000313-7	BASCULA CON ESTADIMETRO	1	\$16,632.57	Pieza	\$16,632.57
5311000313-8	BASCULA CON ESTADIMETRO	1	\$16,632.57	Pieza	\$16,632.57
5311000313-9	BASCULA CON ESTADIMETRO	1	\$16,632.57	Pieza	\$16,632.57
5311000315-1	BASCULA TANITA	1	\$14,036.00	Pieza	\$14,036.00
5311000315-2	BASCULA TANITA	1	\$14,036.00	Pieza	\$14,036.00
5311000315-3	BASCULA TANITA	1	\$14,036.00	Pieza	\$14,036.00
5311000315-4	BASCULA TANITA	1	\$14,036.00	Pieza	\$14,036.00
5311000317-1	CAMAS DE FISIOTERAPIA	1	\$51,720.33	Pieza	\$51,720.33
5311000317-2	CAMAS DE FISIOTERAPIA	1	\$51,720.33	Pieza	\$51,720.33
5311000317-3	CAMAS DE FISIOTERAPIA	1	\$51,720.33	Pieza	\$51,720.33
5311000317-4	CAMAS DE FISIOTERAPIA	1	\$51,720.33	Pieza	\$51,720.33
5311000317-5	CAMAS DE FISIOTERAPIA	1	\$51,720.33	Pieza	\$51,720.33
5311000318-1	BICICLETA ESTATICA	1	\$9,768.16	Pieza	\$9,768.16
5311000318-2	BICICLETA ESTATICA	1	\$9,768.16	Pieza	\$9,768.16
5311000318-3	BICICLETA ESTATICA	1	\$9,768.16	Pieza	\$9,768.16
5311000318-4	BICICLETA ESTATICA	1	\$9,768.16	Pieza	\$9,768.16
5311000319-1	EQUIPO DE ELECTROTERAPIA	1	\$104,279.65	Pieza	\$104,279.65
5311000319-2	EQUIPO DE ELECTROTERAPIA	1	\$104,279.65	Pieza	\$104,279.65
5311000319-3	EQUIPO DE ELECTROTERAPIA	1	\$104,279.65	Pieza	\$104,279.65
5311000319-4	EQUIPO DE ELECTROTERAPIA	1	\$104,279.65	Pieza	\$104,279.65
5311000320-1	PRESOTERAPIA	1	\$17,777.70	Pieza	\$17,777.70



COMISIÓN ESTATAL DEL SISTEMA PENITENCIARIO DE QUERÉTARO

Libro de Inventario de Bienes Muebles e Inmuebles
Al 31 de diciembre de 2023

Usu: supervisor
Rep: rptActivosConac1

Fecha y hora de Impresión | 03/ene./2024
07:23 p. m.
Página: 212 de: 291

CIFRAS EN PESOS Y CENTAVOS
(1)

NÚMERO DE INVENTARIO (2)	DESCRIPCIÓN (3)	CANTIDAD (4)	COSTO UNITARIO (5)	UNIDAD DE MEDIDA (6)	MONTO (7)
5311000320-2	PRESOTERAPIA	1	\$17,777.70	Pieza	\$17,777.70
5311000320-3	PRESOTERAPIA	1	\$17,777.70	Pieza	\$17,777.70
5311000320-4	PRESOTERAPIA	1	\$17,777.70	Pieza	\$17,777.70
5311000321-1	CAMINADORA	1	\$15,567.20	Pieza	\$15,567.20
5311000321-2	CAMINADORA	1	\$15,567.20	Pieza	\$15,567.20
5311000321-3	CAMINADORA	1	\$15,567.20	Pieza	\$15,567.20
5311000321-4	CAMINADORA	1	\$15,567.20	Pieza	\$15,567.20
5311000322-1	ENTRENAMIENTO DE FLUJO SANGUINEO	1	\$55,633.60	Pieza	\$55,633.60
5311000323-1	GABINETE PARA GUARDAR INSTRUMENTAL MÉDICO	1	\$18,678.32	Pieza	\$18,678.32
5311000323-2	GABINETE PARA GUARDAR INSTRUMENTAL MÉDICO	1	\$18,678.32	Pieza	\$18,678.32
5311000323-3	GABINETE PARA GUARDAR INSTRUMENTAL MÉDICO	1	\$18,678.32	Pieza	\$18,678.32
5311000323-4	GABINETE PARA GUARDAR INSTRUMENTAL MÉDICO	1	\$18,678.32	Pieza	\$18,678.32
5311000323-5	GABINETE PARA GUARDAR INSTRUMENTAL MÉDICO	1	\$18,678.32	Pieza	\$18,678.32
5311000324-1	BANCA DE ESPERA DE 4 SILLAS	1	\$13,061.60	Pieza	\$13,061.60
5311000324-2	BANCA DE ESPERA DE 4 SILLAS	1	\$13,061.60	Pieza	\$13,061.60
5311000324-3	BANCA DE ESPERA DE 4 SILLAS	1	\$13,061.60	Pieza	\$13,061.60
5311000324-4	BANCA DE ESPERA DE 4 SILLAS	1	\$13,061.60	Pieza	\$13,061.60
5311000325-1	GABINETE CERRADO CON LLAVE PARA RESGUARDO DE MATERIALES	1	\$16,666.88	Pieza	\$16,666.88
5311000325-2	GABINETE CERRADO CON LLAVE PARA RESGUARDO DE MATERIALES	1	\$16,666.88	Pieza	\$16,666.88
5311000325-3	GABINETE CERRADO CON LLAVE PARA RESGUARDO DE MATERIALES	1	\$16,666.88	Pieza	\$16,666.88
5311000325-4	GABINETE CERRADO CON LLAVE PARA RESGUARDO DE MATERIALES	1	\$16,666.88	Pieza	\$16,666.88
5311000325-5	GABINETE CERRADO CON LLAVE PARA RESGUARDO DE MATERIALES	1	\$16,666.88	Pieza	\$16,666.88
5311000326-1	COMPRESOR DZW1500AF050VN, 2HP, 110V/60HZ, TANQUE DE 50 LT, LIBRE DE ACEITE, PINTURA ELECTROSTATICA, PARA USO MEDICO, INCLUYE: REGULADOR DE PRESION CON TRAMPARA DE HUMEDAD, BASE DE MOTOR ANTI VIBRACION, AGARRADERA	1	\$18,136.60	Pieza	\$18,136.60
5311000327-1	DESFRIBILADOR AUTOHEARMATICO (AED) A10 MARCA HEART ON	1	\$39,730.00	Pieza	\$39,730.00
5311000328-1	DESFRIBILADOR PORTÁTIL	1	\$38,500.01	Pieza	\$38,500.01
5311000328-10	DESFRIBILADOR PORTÁTIL	1	\$38,690.00	Pieza	\$38,690.00
5311000328-2	DESFRIBILADOR PORTÁTIL	1	\$38,500.01	Pieza	\$38,500.01
5311000328-3	DESFRIBILADOR PORTÁTIL	1	\$38,500.01	Pieza	\$38,500.01



COMISIÓN ESTATAL DEL SISTEMA PENITENCIARIO DE QUERÉTARO

Libro de Inventario de Bienes Muebles e Inmuebles Al 31 de diciembre de 2023

Usu: supervisor
Rep: rptActivosConac1

Fecha y hora de Impresión | 03/ene./2024
07:23 p. m.
Página: 213 de: 291

CIFRAS EN PESOS Y CENTAVOS (1)

NÚMERO DE INVENTARIO (2)	DESCRIPCIÓN (3)	CANTIDAD (4)	COSTO UNITARIO (5)	UNIDAD DE MEDIDA (6)	MONTO (7)
5311000328-4	DESFIBILADOR PORTÁTIL	1	\$38,500.01	Pieza	\$38,500.01
5311000328-5	DESFIBILADOR PORTÁTIL	1	\$38,500.01	Pieza	\$38,500.01
5311000328-6	DESFIBILADOR PORTÁTIL	1	\$38,500.01	Pieza	\$38,500.01
5311000328-7	DESFIBILADOR PORTÁTIL	1	\$38,690.00	Pieza	\$38,690.00
5311000328-8	DESFIBILADOR PORTÁTIL	1	\$38,690.00	Pieza	\$38,690.00
5311000328-9	DESFIBILADOR PORTÁTIL	1	\$38,690.00	Pieza	\$38,690.00
5311000329-1	LAVAOJO PORTATIL	1	\$8,102.60	Pieza	\$8,102.60
5311000329-2	LAVAOJO PORTATIL	1	\$8,102.60	Pieza	\$8,102.60
5311000330-1	MEZCLADOR DE TUBOS	1	\$10,080.40	Pieza	\$10,080.40
5311000331-1	LAVAOJOS PORTATIL CON TAPETE PARA CONTENCIÓN DE AGUA RESIDUAL	1	\$10,208.00	Pieza	\$10,208.00
5311000331-2	LAVAOJOS PORTATIL CON TAPETE PARA CONTENCIÓN DE AGUA RESIDUAL	1	\$10,208.00	Pieza	\$10,208.00
5311000331-3	LAVAOJOS PORTATIL CON TAPETE PARA CONTENCIÓN DE AGUA RESIDUAL	1	\$10,208.00	Pieza	\$10,208.00
5311000332-1	Incubadora bionova de 3 cavidades minibio con sistema de lectura automática para indicadores biológicos rápidos o super rápidos	1	\$37,526.00	Pieza	\$37,526.00
5311000332-2	Incubadora bionova de 3 cavidades minibio con sistema de lectura automática para indicadores biológicos rápidos o super rápidos	1	\$37,526.00	Pieza	\$37,526.00
5311000332-3	Incubadora bionova de 3 cavidades minibio con sistema de lectura automática para indicadores biológicos rápidos o super rápidos	1	\$37,526.00	Pieza	\$37,526.00
5311000332-4	Incubadora bionova de 3 cavidades minibio con sistema de lectura automática para indicadores biológicos rápidos o super rápidos	1	\$37,526.00	Pieza	\$37,526.00
5311000334-1	BÁSCULA TANITA FIT SCAM BC-545F, MONITOR DE COMPOSICIÓN CORPORAL SEGMENTAL	1	\$11,592.85	Pieza	\$11,592.85
5311000335-1	COMPRESOR PARA ÁREA DENTAL, DE 2HP, 120 V, 60 HZ, DEPÓSITO DE 72 LITROS	1	\$18,000.00	Pieza	\$18,000.00
5311000335-2	COMPRESOR PARA ÁREA DENTAL, DE 2HP, 120 V, 60 HZ, DEPÓSITO DE 72 LITROS	1	\$10,237.50	Pieza	\$10,237.50
5311000336-1	MESA DE EXPLORACION CON PUERTAS CORREDIZAS	1	\$7,076.00	Pieza	\$7,076.00
5311000336-2	MESA DE EXPLORACION CON PUERTAS CORREDIZAS	1	\$7,076.00	Pieza	\$7,076.00
5311000336-3	MESA DE EXPLORACION CON PUERTAS CORREDIZAS	1	\$7,076.00	Pieza	\$7,076.00
5311000336-4	MESA DE EXPLORACION CON PUERTAS CORREDIZAS	1	\$7,076.00	Pieza	\$7,076.00
5311000336-5	MESA DE EXPLORACION CON PUERTAS CORREDIZAS	1	\$7,076.00	Pieza	\$7,076.00
5311000336-6	MESA DE EXPLORACION CON PUERTAS CORREDIZAS	1	\$7,076.00	Pieza	\$7,076.00
5311000337-1	BASCULA CON ESTADIMETRO	1	\$7,308.00	Pieza	\$7,308.00



COMISIÓN ESTATAL DEL SISTEMA PENITENCIARIO DE QUERÉTARO

Libro de Inventario de Bienes Muebles e Inmuebles
Al 31 de diciembre de 2023

Utr: supervisor
Rep: rptActivosConac1

Fecha y hora de Impresión | 03/ene./2024
07:23 p. m.
Página: 214 de: 291

CIFRAS EN PESOS Y CENTAVOS
(1)

NÚMERO DE INVENTARIO (2)	DESCRIPCIÓN (3)	CANTIDAD (4)	COSTO UNITARIO (5)	UNIDAD DE MEDIDA (6)	MONTO (7)
5311000337-2	BASCULA CON ESTADIMETRO	1	\$7,308.00	Pieza	\$7,308.00
5311000337-3	BASCULA CON ESTADIMETRO	1	\$7,308.00	Pieza	\$7,308.00
5311000337-4	BASCULA CON ESTADIMETRO	1	\$7,308.00	Pieza	\$7,308.00
5311000337-5	BASCULA CON ESTADIMETRO	1	\$7,308.00	Pieza	\$7,308.00
5311000338-1	PARAFINERO PARABATH	1	\$17,625.51	Pieza	\$17,625.51
5311000338-2	PARAFINERO PARABATH	1	\$17,625.51	Pieza	\$17,625.51
5311000339-1	COMPRESOR CALIENTE	1	\$27,144.00	Pieza	\$27,144.00
5311000339-2	COMPRESOR CALIENTE	1	\$27,144.00	Pieza	\$27,144.00
5311000340-1	CAVITRON ULTRASONICO DTE D5	1	\$8,840.00	Pieza	\$8,840.00
5311000340-2	CAVITRON ULTRASONICO DTE D5	1	\$8,840.00	Pieza	\$8,840.00
5311000341-1	MODELO DE ESQUELETO HUMANO	1	\$8,431.80	Pieza	\$8,431.80
5311000341-2	MODELO DE ESQUELETO HUMANO	1	\$8,431.80	Pieza	\$8,431.80
5311000341-3	MODELO DE ESQUELETO HUMANO	1	\$8,431.80	Pieza	\$8,431.80
5311000342-1	CAMA CLÍNICA CON COLCHON	1	\$18,553.71	Pieza	\$18,553.71
5311000342-10	CAMA CLÍNICA CON COLCHON	1	\$18,553.71	Pieza	\$18,553.71
5311000342-11	CAMA CLÍNICA CON COLCHON	1	\$18,553.71	Pieza	\$18,553.71
5311000342-12	CAMA CLÍNICA CON COLCHON	1	\$18,553.71	Pieza	\$18,553.71
5311000342-13	CAMA CLÍNICA CON COLCHON	1	\$18,553.71	Pieza	\$18,553.71
5311000342-14	CAMA CLÍNICA CON COLCHON	1	\$18,553.71	Pieza	\$18,553.71
5311000342-15	CAMA CLÍNICA CON COLCHON	1	\$18,553.71	Pieza	\$18,553.71
5311000342-16	CAMA CLÍNICA CON COLCHON	1	\$18,553.71	Pieza	\$18,553.71
5311000342-17	CAMA CLÍNICA CON COLCHON	1	\$18,553.71	Pieza	\$18,553.71
5311000342-18	CAMA CLÍNICA CON COLCHON	1	\$18,553.71	Pieza	\$18,553.71
5311000342-2	CAMA CLÍNICA CON COLCHON	1	\$18,553.71	Pieza	\$18,553.71
5311000342-3	CAMA CLÍNICA CON COLCHON	1	\$18,553.71	Pieza	\$18,553.71
5311000342-4	CAMA CLÍNICA CON COLCHON	1	\$18,553.71	Pieza	\$18,553.71
5311000342-5	CAMA CLÍNICA CON COLCHON	1	\$18,553.71	Pieza	\$18,553.71
5311000342-6	CAMA CLÍNICA CON COLCHON	1	\$18,553.71	Pieza	\$18,553.71
5311000342-7	CAMA CLÍNICA CON COLCHON	1	\$18,553.71	Pieza	\$18,553.71
5311000342-8	CAMA CLÍNICA CON COLCHON	1	\$18,553.71	Pieza	\$18,553.71



COMISIÓN ESTATAL DEL SISTEMA PENITENCIARIO DE QUERÉTARO

Libro de Inventario de Bienes Muebles e Inmuebles Al 31 de diciembre de 2023

Utr: supervisor
Rep: rptActivosConac1

Fecha y hora de Impresión | 03/ene./2024
07:23 p. m.
Página: 215 de: 291

CIFRAS EN PESOS Y CENTAVOS (1)

NÚMERO DE INVENTARIO (2)	DESCRIPCIÓN (3)	CANTIDAD (4)	COSTO UNITARIO (5)	UNIDAD DE MEDIDA (6)	MONTO (7)
5311000342-9	CAMA CLÍNICA CON COLCHON	1	\$18,553.71	Pieza	\$18,553.71
5311000343-1	MESA DE NOCHE HOSPITALARIA	1	\$13,239.71	Pieza	\$13,239.71
5311000343-10	MESA DE NOCHE HOSPITALARIA	1	\$13,239.71	Pieza	\$13,239.71
5311000343-11	MESA DE NOCHE HOSPITALARIA	1	\$13,239.71	Pieza	\$13,239.71
5311000343-12	MESA DE NOCHE HOSPITALARIA	1	\$13,239.71	Pieza	\$13,239.71
5311000343-13	MESA DE NOCHE HOSPITALARIA	1	\$13,239.71	Pieza	\$13,239.71
5311000343-14	MESA DE NOCHE HOSPITALARIA	1	\$13,239.71	Pieza	\$13,239.71
5311000343-15	MESA DE NOCHE HOSPITALARIA	1	\$13,239.71	Pieza	\$13,239.71
5311000343-16	MESA DE NOCHE HOSPITALARIA	1	\$13,239.71	Pieza	\$13,239.71
5311000343-17	MESA DE NOCHE HOSPITALARIA	1	\$13,239.71	Pieza	\$13,239.71
5311000343-18	MESA DE NOCHE HOSPITALARIA	1	\$13,239.71	Pieza	\$13,239.71
5311000343-19	MESA DE NOCHE HOSPITALARIA	1	\$13,239.71	Pieza	\$13,239.71
5311000343-2	MESA DE NOCHE HOSPITALARIA	1	\$13,239.71	Pieza	\$13,239.71
5311000343-20	MESA DE NOCHE HOSPITALARIA	1	\$13,239.71	Pieza	\$13,239.71
5311000343-21	MESA DE NOCHE HOSPITALARIA	1	\$13,239.71	Pieza	\$13,239.71
5311000343-22	MESA DE NOCHE HOSPITALARIA	1	\$13,239.71	Pieza	\$13,239.71
5311000343-23	MESA DE NOCHE HOSPITALARIA	1	\$13,239.71	Pieza	\$13,239.71
5311000343-24	MESA DE NOCHE HOSPITALARIA	1	\$13,239.71	Pieza	\$13,239.71
5311000343-25	MESA DE NOCHE HOSPITALARIA	1	\$13,239.71	Pieza	\$13,239.71
5311000343-26	MESA DE NOCHE HOSPITALARIA	1	\$13,239.71	Pieza	\$13,239.71
5311000343-27	MESA DE NOCHE HOSPITALARIA	1	\$13,239.71	Pieza	\$13,239.71
5311000343-28	MESA DE NOCHE HOSPITALARIA	1	\$13,239.71	Pieza	\$13,239.71
5311000343-3	MESA DE NOCHE HOSPITALARIA	1	\$13,239.71	Pieza	\$13,239.71
5311000343-4	MESA DE NOCHE HOSPITALARIA	1	\$13,239.71	Pieza	\$13,239.71
5311000343-5	MESA DE NOCHE HOSPITALARIA	1	\$13,239.71	Pieza	\$13,239.71
5311000343-6	MESA DE NOCHE HOSPITALARIA	1	\$13,239.71	Pieza	\$13,239.71
5311000343-7	MESA DE NOCHE HOSPITALARIA	1	\$13,239.71	Pieza	\$13,239.71
5311000343-8	MESA DE NOCHE HOSPITALARIA	1	\$13,239.71	Pieza	\$13,239.71
5311000343-9	MESA DE NOCHE HOSPITALARIA	1	\$13,239.71	Pieza	\$13,239.71
5311000344-1	MESA DE EXPLORACION NEUMATICA	1	\$24,645.82	Pieza	\$24,645.82



COMISIÓN ESTATAL DEL SISTEMA PENITENCIARIO DE QUERÉTARO

Libro de Inventario de Bienes Muebles e Inmuebles Al 31 de diciembre de 2023

Usu: supervisor
Rep: rptActivosConac1

Fecha y hora de Impresión | 03/ene./2024
07:23 p. m.
Página: 216 de: 291

CIFRAS EN PESOS Y CENTAVOS (1)

NÚMERO DE INVENTARIO (2)	DESCRIPCIÓN (3)	CANTIDAD (4)	COSTO UNITARIO (5)	UNIDAD DE MEDIDA (6)	MONTO (7)
5311000344-2	MESA DE EXPLORACION NEUMATICA	1	\$24,645.82	Pieza	\$24,645.82
5311000344-3	MESA DE EXPLORACION NEUMATICA	1	\$24,645.82	Pieza	\$24,645.82
5311000344-4	MESA DE EXPLORACION NEUMATICA	1	\$24,645.82	Pieza	\$24,645.82
5311000344-5	MESA DE EXPLORACION NEUMATICA	1	\$24,645.82	Pieza	\$24,645.82
5311000344-6	MESA DE EXPLORACION NEUMATICA	1	\$24,645.82	Pieza	\$24,645.82
5311000344-7	MESA DE EXPLORACION NEUMATICA	1	\$24,645.82	Pieza	\$24,645.82
5311000344-8	MESA DE EXPLORACION NEUMATICA	1	\$24,645.82	Pieza	\$24,645.82
5311000345-1	SILLON TOMA MUESTRAS	1	\$25,299.39	Pieza	\$25,299.39
5311000345-2	SILLON TOMA MUESTRAS	1	\$25,299.39	Pieza	\$25,299.39
5311000346-1	UNIDAD DENTAL	1	\$70,488.72	Pieza	\$70,488.72
5311000346-2	UNIDAD DENTAL	1	\$70,488.72	Pieza	\$70,488.72
5311000347-1	RAYOS X DENTAL MÓVIL	1	\$56,992.48	Pieza	\$56,992.48
5311000348-1	CAMILLA DE TRANSPORTE CON RESPALDO MOVIL	1	\$71,973.85	Pieza	\$71,973.85
5311000348-2	CAMILLA DE TRANSPORTE CON RESPALDO MOVIL	1	\$71,973.85	Pieza	\$71,973.85
5311000349-1	ANAQUEL DOBLE ENSAMBLE	1	\$8,980.44	Pieza	\$8,980.44
5311000349-10	ANAQUEL DOBLE ENSAMBLE	1	\$8,980.44	Pieza	\$8,980.44
5311000349-11	ANAQUEL DOBLE ENSAMBLE	1	\$8,980.44	Pieza	\$8,980.44
5311000349-12	ANAQUEL DOBLE ENSAMBLE	1	\$8,980.44	Pieza	\$8,980.44
5311000349-13	ANAQUEL DOBLE ENSAMBLE	1	\$8,980.44	Pieza	\$8,980.44
5311000349-14	ANAQUEL DOBLE ENSAMBLE	1	\$8,980.44	Pieza	\$8,980.44
5311000349-15	ANAQUEL DOBLE ENSAMBLE	1	\$8,980.44	Pieza	\$8,980.44
5311000349-16	ANAQUEL DOBLE ENSAMBLE	1	\$8,980.44	Pieza	\$8,980.44
5311000349-2	ANAQUEL DOBLE ENSAMBLE	1	\$8,980.44	Pieza	\$8,980.44
5311000349-3	ANAQUEL DOBLE ENSAMBLE	1	\$8,980.44	Pieza	\$8,980.44
5311000349-4	ANAQUEL DOBLE ENSAMBLE	1	\$8,980.44	Pieza	\$8,980.44
5311000349-5	ANAQUEL DOBLE ENSAMBLE	1	\$8,980.44	Pieza	\$8,980.44
5311000349-6	ANAQUEL DOBLE ENSAMBLE	1	\$8,980.44	Pieza	\$8,980.44
5311000349-7	ANAQUEL DOBLE ENSAMBLE	1	\$8,980.44	Pieza	\$8,980.44
5311000349-8	ANAQUEL DOBLE ENSAMBLE	1	\$8,980.44	Pieza	\$8,980.44
5311000349-9	ANAQUEL DOBLE ENSAMBLE	1	\$8,980.44	Pieza	\$8,980.44



COMISIÓN ESTATAL DEL SISTEMA PENITENCIARIO DE QUERÉTARO

Libro de Inventario de Bienes Muebles e Inmuebles
Al 31 de diciembre de 2023

Usu: supervisor
Rep: rptActivosConac1

Fecha y hora de Impresión | 03/ene./2024
07:23 p. m.
Página: 217 de: 291

CIFRAS EN PESOS Y CENTAVOS
(1)

NÚMERO DE INVENTARIO (2)	DESCRIPCIÓN (3)	CANTIDAD (4)	COSTO UNITARIO (5)	UNIDAD DE MEDIDA (6)	MONTO (7)
5311000350-1	CARRO ROJO ABS	1	\$41,125.56	Pieza	\$41,125.56
5311000350-2	CARRO ROJO ABS	1	\$41,125.56	Pieza	\$41,125.56
5311000351-1	MONITORES DE SIGNOS VITALES 12" DE 7 PARAMETROS CON CAPNOGRAFÍA	1	\$40,703.39	Pieza	\$40,703.39
5311000351-2	MONITORES DE SIGNOS VITALES 12" DE 7 PARAMETROS CON CAPNOGRAFÍA	1	\$40,703.39	Pieza	\$40,703.39
5311000351-3	MONITORES DE SIGNOS VITALES 12" DE 7 PARAMETROS CON CAPNOGRAFÍA	1	\$40,703.39	Pieza	\$40,703.39
5311000352-1	UNIDAD DE DIAGNÓSTICO INTEGRADO DE PARED	1	\$251,155.81	Pieza	\$251,155.81
5311000352-10	UNIDAD DE DIAGNÓSTICO INTEGRADO DE PARED	1	\$251,155.81	Pieza	\$251,155.81
5311000352-11	UNIDAD DE DIAGNÓSTICO INTEGRADO DE PARED	1	\$251,155.81	Pieza	\$251,155.81
5311000352-2	UNIDAD DE DIAGNÓSTICO INTEGRADO DE PARED	1	\$251,155.81	Pieza	\$251,155.81
5311000352-3	UNIDAD DE DIAGNÓSTICO INTEGRADO DE PARED	1	\$251,155.81	Pieza	\$251,155.81
5311000352-4	UNIDAD DE DIAGNÓSTICO INTEGRADO DE PARED	1	\$251,155.81	Pieza	\$251,155.81
5311000352-5	UNIDAD DE DIAGNÓSTICO INTEGRADO DE PARED	1	\$251,155.81	Pieza	\$251,155.81
5311000352-6	UNIDAD DE DIAGNÓSTICO INTEGRADO DE PARED	1	\$251,155.81	Pieza	\$251,155.81
5311000352-7	UNIDAD DE DIAGNÓSTICO INTEGRADO DE PARED	1	\$251,155.81	Pieza	\$251,155.81
5311000352-8	UNIDAD DE DIAGNÓSTICO INTEGRADO DE PARED	1	\$251,155.81	Pieza	\$251,155.81
5311000352-9	UNIDAD DE DIAGNÓSTICO INTEGRADO DE PARED	1	\$251,155.81	Pieza	\$251,155.81
5311000353-1	CARRO TRANSPORTADOR DE ELECTROTERAPIA	1	\$30,577.33	Pieza	\$30,577.33
5311000353-2	CARRO TRANSPORTADOR DE ELECTROTERAPIA	1	\$30,577.33	Pieza	\$30,577.33
5311000354-1	COMPRESOR REMAC DENT DE 72 2HP DOS MOTORES 1HP HORIZONTAL	1	\$18,096.00	Pieza	\$18,096.00
5311000354-2	COMPRESOR REMAC DENT DE 72 2HP DOS MOTORES 1HP HORIZONTAL	1	\$18,096.00	Pieza	\$18,096.00
5311000355-1	Refrigerador Capacidad de 5 pies, rango de temperatura 2° a 6° C, enframamiento con aire forzado, estilo vertical.	1	\$26,680.00	Pieza	\$26,680.00
5311000356-1	REFRIGERADOR HISENSE UNA PUERTA 7 PIES GRIS RR63D6WGX	1	\$9,744.00	Pieza	\$9,744.00
5311000356-2	REFRIGERADOR HISENSE UNA PUERTA 7 PIES GRIS RR63D6WGX	1	\$9,744.00	Pieza	\$9,744.00
5311000356-3	REFRIGERADOR HISENSE UNA PUERTA 7 PIES GRIS RR63D6WGX	1	\$9,744.00	Pieza	\$9,744.00
5311000356-4	REFRIGERADOR HISENSE UNA PUERTA 7 PIES GRIS RR63D6WGX	1	\$9,744.00	Pieza	\$9,744.00
5311000356-5	REFRIGERADOR HISENSE UNA PUERTA 7 PIES GRIS RR63D6WGX	1	\$9,744.00	Pieza	\$9,744.00
5311000357-1	CONCENTRADOR DE OXIGENO 10 LTS GRADO MEDICO CONTINUO 24/7	1	\$37,062.00	Pieza	\$37,062.00
5311000357-2	CONCENTRADOR DE OXIGENO 10 LTS GRADO MEDICO CONTINUO 24/7	1	\$37,062.00	Pieza	\$37,062.00



COMISIÓN ESTATAL DEL SISTEMA PENITENCIARIO DE QUERÉTARO

Libro de Inventario de Bienes Muebles e Inmuebles
Al 31 de diciembre de 2023

Usu: supervisor
Rep: rptActivosConac1

Fecha y hora de Impresión | 03/ene./2024
07:23 p. m.
Página: 218 de: 291

CIFRAS EN PESOS Y CENTAVOS
(1)

NÚMERO DE INVENTARIO (2)	DESCRIPCIÓN (3)	CANTIDAD (4)	COSTO UNITARIO (5)	UNIDAD DE MEDIDA (6)	MONTO (7)
5311000357-3	CONCENTRADOR DE OXIGENO 10 LTS GRADO MEDICO CONTINUO 24/7	1	\$37,062.00	Pieza	\$37,062.00
5311000357-4	CONCENTRADOR DE OXIGENO 10 LTS GRADO MEDICO CONTINUO 24/7	1	\$37,062.00	Pieza	\$37,062.00
5311000357-5	CONCENTRADOR DE OXIGENO 10 LTS GRADO MEDICO CONTINUO 24/7	1	\$37,062.00	Pieza	\$37,062.00
5311000359-1	MODULO DE ESTERILIZACION CON CUBIERTA FABRICADA EN ACERO INOXIDABLE CAL. 18 CON RESPALDO A MURO, TARJA Y ESCURRIDOR. CUERPO FABRICADO EN MELAMINA DE 28MM, 4 PUERTAS ABATIBLES CON CHAPA DE SEGURIDAD, UN ENTREPAÑO Y NIVELADORES. MEDIDAS GENERALES DEL	1	\$32,201.60	Pieza	\$32,201.60
5311000359-2	MODULO DE ESTERILIZACION CON CUBIERTA FABRICADA EN ACERO INOXIDABLE CAL. 18 CON RESPALDO A MURO, TARJA Y ESCURRIDOR. CUERPO FABRICADO EN MELAMINA DE 28MM, 4 PUERTAS ABATIBLES CON CHAPA DE SEGURIDAD, UN ENTREPAÑO Y NIVELADORES. MEDIDAS GENERALES DEL	1	\$32,201.60	Pieza	\$32,201.60
5311000360-1	MODULO DENTAL.	1	\$32,016.00	Pieza	\$32,016.00
5311000360-2	MODULO DENTAL.	1	\$32,016.00	Pieza	\$32,016.00
5311000361-1	COMPRESOR LIBRE DE ACEITE MARCA ROENTGEN DC-1.5 H50L	1	\$9,372.50	Pieza	\$9,372.50
Total Categoría:		1243-1			\$25,096,983.37
Total Grupo:		1243			\$25,096,983.37

Grupo: 1244

Categoría: 1244-1 Partida genérica: 541 - Vehículos y Equipo Terrestre

5411000011-1	CAMION NVO MCA FORD MOD 2018 F-150 XL REG CAB 4X2 3.3L V6 6CIL 3 PAS PICK-UP	1	\$480,000.00	Pieza	\$480,000.00
5411000011-2	CAMION NVO MCA FORD MOD 2018 F-150 XL REG CAB 4X2 3.3L V6 6CIL 3 PAS PICK-UP	1	\$480,000.00	Pieza	\$480,000.00
5411000011-3	CAMION NVO MCA FORD MOD 2018 F-150 XL REG CAB 4X2 3.3L V6 6CIL 3 PAS PICK-UP	1	\$480,000.00	Pieza	\$480,000.00
5411000012-1	CAMION NVO MCA FORD MOD 2018 F-150 XL 4X2 CREWCAB 6 CIL 5 PAS PICK-UP	1	\$530,000.00	Pieza	\$530,000.00
5411000012-2	CAMION NVO MCA FORD MOD 2018 F-150 XL 4X2 CREWCAB 6 CIL 5 PAS PICK-UP	1	\$530,000.00	Pieza	\$530,000.00
5411000013-1	AUTOMOVIL NVO TRAVERSE PAQ "A" T/A 9 VEL BOLSAS DE AIRE AA WHEELS ALUMINIO 18 MOD 2018 MCA CHEVROLET	1	\$698,300.00	Pieza	\$698,300.00
5411000016-1	CAMIONETA TIPO PANEL ACONDICIONADA PARA TRASLADO DE PERSONAS PRIVADAS DE LA LIBERTAD, MODELO 2018	1	\$999,277.36	Pieza	\$999,277.36
5411000016-10	CAMIONETA TIPO PANEL ACONDICIONADA PARA TRASLADO DE PERSONAS PRIVADAS DE LA LIBERTAD, MODELO 2018	1	\$999,277.36	Pieza	\$999,277.36
5411000016-11	ADECUACIONES EQUIPO DE TRANSPORTE	1	\$32,625.00	Pieza	\$32,625.00



COMISIÓN ESTATAL DEL SISTEMA PENITENCIARIO DE QUERÉTARO

Libro de Inventario de Bienes Muebles e Inmuebles Al 31 de diciembre de 2023

Usu: supervisor
Rep: rptActivosConac1

Fecha y hora de Impresión | 03/ene./2024
07:23 p. m.
Página: 219 de: 291

CIFRAS EN PESOS Y CENTAVOS (1)

NÚMERO DE INVENTARIO (2)	DESCRIPCIÓN (3)	CANTIDAD (4)	COSTO UNITARIO (5)	UNIDAD DE MEDIDA (6)	MONTO (7)
5411000016-12	ADECUACIONES EQUIPO DE TRASPORTE	1	\$13,812.50	Pieza	\$13,812.50
5411000016-13	ADECUACIONES EQUIPO DE TRASPORTE	1	\$13,812.50	Pieza	\$13,812.50
5411000016-14	ADECUACIONES EQUIPO DE TRASPORTE	1	\$6,178.56	Pieza	\$6,178.56
5411000016-2	CAMIONETA TIPO PANEL ACONDICIONADA PARA TRASLADO DE PERSONAS PRIVADAS DE LA LIBERTAD, MODELO 2018	1	\$999,277.36	Pieza	\$999,277.36
5411000016-3	CAMIONETA TIPO PANEL ACONDICIONADA PARA TRASLADO DE PERSONAS PRIVADAS DE LA LIBERTAD, MODELO 2018	1	\$999,277.36	Pieza	\$999,277.36
5411000016-4	CAMIONETA TIPO PANEL ACONDICIONADA PARA TRASLADO DE PERSONAS PRIVADAS DE LA LIBERTAD, MODELO 2018	1	\$999,277.36	Pieza	\$999,277.36
5411000016-5	CAMIONETA TIPO PANEL ACONDICIONADA PARA TRASLADO DE PERSONAS PRIVADAS DE LA LIBERTAD, MODELO 2018	1	\$999,277.36	Pieza	\$999,277.36
5411000016-6	CAMIONETA TIPO PANEL ACONDICIONADA PARA TRASLADO DE PERSONAS PRIVADAS DE LA LIBERTAD, MODELO 2018	1	\$999,277.36	Pieza	\$999,277.36
5411000016-7	CAMIONETA TIPO PANEL ACONDICIONADA PARA TRASLADO DE PERSONAS PRIVADAS DE LA LIBERTAD, MODELO 2018	1	\$999,277.36	Pieza	\$999,277.36
5411000016-8	CAMIONETA TIPO PANEL ACONDICIONADA PARA TRASLADO DE PERSONAS PRIVADAS DE LA LIBERTAD, MODELO 2018	1	\$999,277.36	Pieza	\$999,277.36
5411000016-9	CAMIONETA TIPO PANEL ACONDICIONADA PARA TRASLADO DE PERSONAS PRIVADAS DE LA LIBERTAD, MODELO 2018	1	\$999,277.36	Pieza	\$999,277.36
5411000017-1	AMBULANCIA (RAM PROMASTER 2500 EN EL VEHÍCULO Y FERBEL EN LA CONVERSIÓN)	1	\$1,949,501.14	Pieza	\$1,949,501.14
5411000018-1	CAMIONETA PANEL ACONDICIONADA PARA TRASLADO DE PERSONAS PRIVADAS DE LA LIBERTAD RAM PROMASTER 2500 EN EL VEHÍCULO Y FERBEL EN LA CONVERSIÓN	1	\$1,164,100.00	Pieza	\$1,164,100.00
5411000018-2	CAMIONETA PANEL ACONDICIONADA PARA TRASLADO DE PERSONAS PRIVADAS DE LA LIBERTAD RAM PROMASTER 2500 EN EL VEHÍCULO Y FERBEL EN LA CONVERSIÓN	1	\$1,164,100.00	Pieza	\$1,164,100.00
5411000018-3	CAMIONETA PANEL ACONDICIONADA PARA TRASLADO DE PERSONAS PRIVADAS DE LA LIBERTAD RAM PROMASTER 2500 EN EL VEHÍCULO Y FERBEL EN LA CONVERSIÓN	1	\$1,164,100.00	Pieza	\$1,164,100.00
5411000018-4	CAMIONETA PANEL ACONDICIONADA PARA TRASLADO DE PERSONAS PRIVADAS DE LA LIBERTAD RAM PROMASTER 2500 EN EL VEHÍCULO Y FERBEL EN LA CONVERSIÓN	1	\$1,164,100.00	Pieza	\$1,164,100.00
5411000018-5	CAMIONETA PANEL ACONDICIONADA PARA TRASLADO DE PERSONAS PRIVADAS DE LA LIBERTAD RAM PROMASTER 2500 EN EL VEHÍCULO Y FERBEL EN LA CONVERSIÓN	1	\$1,164,100.00	Pieza	\$1,164,100.00
5411000018-6	CAMIONETA PANEL ACONDICIONADA PARA TRASLADO DE PERSONAS PRIVADAS DE LA LIBERTAD RAM PROMASTER 2500 EN EL VEHÍCULO Y FERBEL EN LA CONVERSIÓN	1	\$1,164,100.00	Pieza	\$1,164,100.00
5411000019-1	CAMIONETA PICK UP CABINA EQUIPADA COMO PATRULLA CHEVROLET SILVERADO EN EL VEHÍCULO Y FERBEL EN LA CONVERSIÓN	1	\$1,104,922.99	Pieza	\$1,104,922.99



COMISIÓN ESTATAL DEL SISTEMA PENITENCIARIO DE QUERÉTARO

Libro de Inventario de Bienes Muebles e Inmuebles

Al 31 de diciembre de 2023

Usu: supervisor
Rep: rptActivosConac1

Fecha y hora de Impresión | 03/ene./2024
07:23 p. m.
Página: 220 de: 291

CIFRAS EN PESOS Y CENTAVOS
(1)

NÚMERO DE INVENTARIO (2)	DESCRIPCIÓN (3)	CANTIDAD (4)	COSTO UNITARIO (5)	UNIDAD DE MEDIDA (6)	MONTO (7)
5411000019-2	CAMIONETA PICK UP CABINA EQUIPADA COMO PATRULLA CHEVROLET SILVERADO EN EL VEHÍCULO Y FERBEL EN LA CONVERSIÓN	1	\$1,104,922.99	Pieza	\$1,104,922.99
5411000019-3	CAMIONETA PICK UP CABINA EQUIPADA COMO PATRULLA CHEVROLET SILVERADO EN EL VEHÍCULO Y FERBEL EN LA CONVERSIÓN	1	\$1,104,922.99	Pieza	\$1,104,922.99
5411000019-4	CAMIONETA PICK UP CABINA EQUIPADA COMO PATRULLA CHEVROLET SILVERADO EN EL VEHÍCULO Y FERBEL EN LA CONVERSIÓN	1	\$1,104,922.99	Pieza	\$1,104,922.99
5411000019-5	CAMIONETA PICK UP CABINA EQUIPADA COMO PATRULLA CHEVROLET SILVERADO EN EL VEHÍCULO Y FERBEL EN LA CONVERSIÓN	1	\$1,104,922.99	Pieza	\$1,104,922.99
5411000019-6	CAMIONETA PICK UP CABINA EQUIPADA COMO PATRULLA CHEVROLET SILVERADO EN EL VEHÍCULO Y FERBEL EN LA CONVERSIÓN	1	\$1,104,922.99	Pieza	\$1,104,922.99
5411000019-7	CAMIONETA PICK UP CABINA EQUIPADA COMO PATRULLA CHEVROLET SILVERADO EN EL VEHÍCULO Y FERBEL EN LA CONVERSIÓN	1	\$1,104,922.99	Pieza	\$1,104,922.99
5411000019-8	CAMIONETA PICK UP CABINA EQUIPADA COMO PATRULLA CHEVROLET SILVERADO EN EL VEHÍCULO Y FERBEL EN LA CONVERSIÓN	1	\$1,104,922.99	Pieza	\$1,104,922.99
5411000020-1	CAMIONETA TRASLADO DE PERSONAL FORD TRANSIT	1	\$841,000.00	Pieza	\$841,000.00
5411000020-2	CAMIONETA TRASLADO DE PERSONAL FORD TRANSIT	1	\$841,000.00	Pieza	\$841,000.00
5411000020-3	CAMIONETA TRASLADO DE PERSONAL FORD TRANSIT	1	\$841,000.00	Pieza	\$841,000.00
5411000021-1	CAMIONETA PANEL DE CARGA FORD TRANSIT	1	\$638,000.00	Pieza	\$638,000.00
5411000021-2	CAMIONETA PANEL DE CARGA FORD TRANSIT	1	\$638,000.00	Pieza	\$638,000.00
5411000022-1	CAMIONETA FORD 3 ½ TONELADAS REDILAS FORD	1	\$759,800.00	Pieza	\$759,800.00
5411000023-1	CAMIONETA FORD 3 ½ TONELADAS CON CAJA SECA FORD	1	\$788,800.00	Pieza	\$788,800.00
5411000024-1	CAMIONETA FORD 3 ½ TONELADAS CON EQUIPO DE REFRIGERACION	1	\$968,600.00	Pieza	\$968,600.00
5411000025-1	CAMIONETA PANEL DE CARGA FORD	1	\$638,000.00	Pieza	\$638,000.00
5411000025-2	CAMIONETA PANEL DE CARGA FORD	1	\$638,000.00	Pieza	\$638,000.00
5411000025-3	CAMIONETA PANEL DE CARGA FORD	1	\$638,000.00	Pieza	\$638,000.00
5411000025-4	CAMIONETA PANEL DE CARGA FORD	1	\$638,000.00	Pieza	\$638,000.00
5411000025-5	CAMIONETA PANEL DE CARGA FORD	1	\$638,000.00	Pieza	\$638,000.00
5411000025-6	CAMIONETA PANEL DE CARGA FORD	1	\$638,000.00	Pieza	\$638,000.00
5411000025-7	CAMIONETA PANEL DE CARGA FORD	1	\$638,000.00	Pieza	\$638,000.00
5411000026-1	CAMIONETA PICK UP DOBLE CABINA 4x2 CHEVROLET SILVERADO PAQUETE E MODELO 2020	1	\$621,100.01	Pieza	\$621,100.01
5411000027-1	CAMIONETA PICK UP DOBLE CABINA 4x2 CHEVROLET SILVERADO PAQUETE E MODELO 2020	1	\$621,100.01	Pieza	\$621,100.01
5411000028-1	CAMIONETA PICK UP CABINA REGULAR 4x2 CHEVROLET SILVERADO PAQUETE A MODELO 2020	1	\$560,850.00	Pieza	\$560,850.00
5411000028-2	CAMIONETA PICK UP CABINA REGULAR 4x2 CHEVROLET SILVERADO PAQUETE A MODELO 2020	1	\$560,850.00	Pieza	\$560,850.00



COMISIÓN ESTATAL DEL SISTEMA PENITENCIARIO DE QUERÉTARO

Libro de Inventario de Bienes Muebles e Inmuebles Al 31 de diciembre de 2023

Usu: supervisor
Rep: rptActivosConac1

Fecha y hora de Impresión | 03/ene./2024
07:23 p. m.
Página: 221 de: 291

CIFRAS EN PESOS Y CENTAVOS (1)

NÚMERO DE INVENTARIO (2)	DESCRIPCIÓN (3)	CANTIDAD (4)	COSTO UNITARIO (5)	UNIDAD DE MEDIDA (6)	MONTO (7)
5411000028-3	CAMIONETA PICK UP CABINA REGULAR 4x2 CHEVROLET SILVERADO PAQUETE A MODELO 2020	1	\$560,850.00	Pieza	\$560,850.00
5411000029-1	GRÚA ARTICULADA DE CANASTILLA AISLADA DE 15.52 METROS DE ALTURA DE TRABAJO, SERIE CLÁSICA MODELO TLT-15/CA	1	\$2,112,999.00	Pieza	\$2,112,999.00
5411000030-1	SEDAN NUEVO MARCA KIA FORTE L IVT 2021	1	\$304,855.01	Pieza	\$304,855.01
5411000030-2	SEDAN NUEVO MARCA KIA FORTE L IVT 2021	1	\$304,855.01	Pieza	\$304,855.01
5411000030-3	SEDAN NUEVO MARCA KIA FORTE L IVT 2021	1	\$304,855.01	Pieza	\$304,855.01
5411000030-4	SEDAN NUEVO MARCA KIA FORTE L IVT 2021	1	\$304,855.01	Pieza	\$304,855.01
5411000030-5	SEDAN NUEVO MARCA KIA FORTE L IVT 2021	1	\$304,855.01	Pieza	\$304,855.01
5411000031-1	SEDAN NUEVO MARCA KIA FORTE EX 2021	1	\$358,748.00	Pieza	\$358,748.00
5411000032-1	SEDAN NUEVO MARCA KIA RIO L TM 2021	1	\$237,320.00	Pieza	\$237,320.00
5411000032-2	SEDAN NUEVO MARCA KIA RIO L TM 2021	1	\$237,320.00	Pieza	\$237,320.00
5411000032-3	SEDAN NUEVO MARCA KIA RIO L TM 2021	1	\$237,320.00	Pieza	\$237,320.00
5411000033-1	AUTOBUS PARA TRASLADO DE PERSONAL 2020 CHASIS MERCEDES BENZ MOD MBO 1421/60 CARROCERÍA AYCO MOD ZAFIRO HL SPORT	1	\$2,296,000.01	Pieza	\$2,296,000.01
5411000034-5	MOTOCICLETA EQUIPADA COMO PATRULLA	1	\$601,300.00	Pieza	\$601,300.00
5411000034-6	MOTOCICLETA EQUIPADA COMO PATRULLA	1	\$601,300.00	Pieza	\$601,300.00
5411000034-7	MOTOCICLETA EQUIPADA COMO PATRULLA	1	\$601,300.00	Pieza	\$601,300.00
5411000034-8	MOTOCICLETA EQUIPADA COMO PATRULLA	1	\$601,300.00	Pieza	\$601,300.00
5411000034-9	MOTOCICLETA EQUIPADA COMO PATRULLA	1	\$585,000.00	Pieza	\$585,000.00
5411000035-1	RAM 1500 MILD HYDRID BIGHORN OFF ROAD CREW DE DOBLE CABINA 4X4 MODELO 2021 MOTOR 5.7 L V8 HEMI MDS VVT E TORQUE PETENCIA DE 395 CF Y 5,600 COLOR NEGRO	1	\$940,900.00	Pieza	\$940,900.00
5411000036-1	CAMIONETA TIPO PICK-UP MARCA RAM 1500 CREW CAB HEMI SPORT DOBLE CABINA V8 4*4 MODELO 2021 COLOR BLANCO	1	\$672,000.00	Pieza	\$672,000.00
5411000037-1	CAMIONETA TIPO PICK-UP MARCA RAM 1500 CREW CAB HEMI SPORT DOBLE CABINA V8 4*4 MODELO 2021 COLOR NEGRO	1	\$672,000.00	Pieza	\$672,000.00
5411000038-1	TAHOE 4x4 HIGH COUNTRY MODELO 2021 BLINDADA	1	\$3,688,800.00	Pieza	\$3,688,800.00
5411000039-1	RAM CREW CAB HEMI SPORT V8 4x4 MODELO 2020 CAMIONETA PICK UP DOBLE CABINA BLINDAJE NIVEL V PLUS ANTI-ATENTADO	1	\$2,627,400.00	Pieza	\$2,627,400.00
5411000040-1	CAMIONETA PICK UP CABINA REGULAR MODELO 2021, COLOR BLANCO, 2 PASAJEROS, MOTOR DE 4.3 ECOTEC 285 HP@5,300 RPM, FRENO DE DISCOS EN LAS CUATRO RUEDAS CON SISTEMA ABS, DIRECCIÓN ELECTRÓNICA	1	\$630,350.00	Pieza	\$630,350.00



COMISIÓN ESTATAL DEL SISTEMA PENITENCIARIO DE QUERÉTARO

Libro de Inventario de Bienes Muebles e Inmuebles

Al 31 de diciembre de 2023

Utr: supervisor
Rep: rptActivosConac1

Fecha y hora de Impresión | 03/ene./2024
07:23 p. m.
Página: 222 de: 291

CIFRAS EN PESOS Y CENTAVOS
(1)

NÚMERO DE INVENTARIO (2)	DESCRIPCIÓN (3)	CANTIDAD (4)	COSTO UNITARIO (5)	UNIDAD DE MEDIDA (6)	MONTO (7)
5411000040-2	CAMIONETA PICK UP CABINA REGULAR MODELO 2021, COLOR BLANCO, 2 PASAJEROS, MOTOR DE 4.3 ECOTEC 285 HP@5,300 RPM, FRENO DE DISCOS EN LAS CUATRO RUEDAS CON SISTEMA ABS, DIRECCIÓN ELECTRÓNICA	1	\$630,350.00	Pieza	\$630,350.00
5411000040-3	CAMIONETA PICK UP CABINA REGULAR MODELO 2021, COLOR BLANCO, 2 PASAJEROS, MOTOR DE 4.3 ECOTEC 285 HP@5,300 RPM, FRENO DE DISCOS EN LAS CUATRO RUEDAS CON SISTEMA ABS, DIRECCIÓN ELECTRÓNICA	1	\$630,350.00	Pieza	\$630,350.00
5411000040-4	CAMIONETA PICK UP CABINA REGULAR MODELO 2021, COLOR BLANCO, 2 PASAJEROS, MOTOR DE 4.3 ECOTEC 285 HP@5,300 RPM, FRENO DE DISCOS EN LAS CUATRO RUEDAS CON SISTEMA ABS, DIRECCIÓN ELECTRÓNICA	1	\$630,350.00	Pieza	\$630,350.00
5411000040-5	CAMIONETA PICK UP CABINA REGULAR MODELO 2021, COLOR BLANCO, 2 PASAJEROS, MOTOR DE 4.3 ECOTEC 285 HP@5,300 RPM, FRENO DE DISCOS EN LAS CUATRO RUEDAS CON SISTEMA ABS, DIRECCIÓN ELECTRÓNICA	1	\$630,350.00	Pieza	\$630,350.00
5411000040-6	CAMIONETA PICK UP CABINA REGULAR MODELO 2021, COLOR BLANCO, 2 PASAJEROS, MOTOR DE 4.3 ECOTEC 285 HP@5,300 RPM, FRENO DE DISCOS EN LAS CUATRO RUEDAS CON SISTEMA ABS, DIRECCIÓN ELECTRÓNICA	1	\$630,350.00	Pieza	\$630,350.00
5411000040-7	CAMIONETA PICK UP CABINA REGULAR MODELO 2021, COLOR BLANCO, 2 PASAJEROS, MOTOR DE 4.3 ECOTEC 285 HP@5,300 RPM, FRENO DE DISCOS EN LAS CUATRO RUEDAS CON SISTEMA ABS, DIRECCIÓN ELECTRÓNICA	1	\$630,350.00	Pieza	\$630,350.00
5411000041-1	CUATRIMOTO. MODELO 2021, MODELO RANGER CREW 1000 PREMIUM.	1	\$416,092.00	Pieza	\$416,092.00
5411000042-1	CUATRIMOTO. MODELO 2021, MODELO RZR TURBO S 4, EQUIPADA COMO PATRULLA Y TOLDO RÍGIDO.	1	\$671,060.00	Pieza	\$671,060.00
5411000042-2	CUATRIMOTO. MODELO 2021, MODELO RZR TURBO S 4, EQUIPADA COMO PATRULLA Y TOLDO RÍGIDO.	1	\$671,060.00	Pieza	\$671,060.00
5411000042-3	CUATRIMOTO. MODELO 2021, MODELO RZR TURBO S 4, EQUIPADA COMO PATRULLA Y TOLDO RÍGIDO.	1	\$671,060.00	Pieza	\$671,060.00
5411000042-4	CUATRIMOTO. MODELO 2021, MODELO RZR TURBO S 4, EQUIPADA COMO PATRULLA Y TOLDO RÍGIDO.	1	\$671,060.00	Pieza	\$671,060.00
5411000043-1	CUATRIMOTO. MODELO 2021, MODELO RZR 570, CON BARRA DE LUZ Y TOLDO RÍGIDO	1	\$262,020.80	Pieza	\$262,020.80
5411000043-2	CUATRIMOTO. MODELO 2021, MODELO RZR 570, CON BARRA DE LUZ Y TOLDO RÍGIDO	1	\$262,020.80	Pieza	\$262,020.80
5411000043-3	CUATRIMOTO. MODELO 2021, MODELO RZR 570, CON BARRA DE LUZ Y TOLDO RÍGIDO	1	\$262,020.80	Pieza	\$262,020.80
5411000043-4	CUATRIMOTO. MODELO 2021, MODELO RZR 570, CON BARRA DE LUZ Y TOLDO RÍGIDO	1	\$262,020.80	Pieza	\$262,020.80
5411000044-1	CAMIONETA PICK UP DOBLE CABINA FORD RANGER MODELO 2022, 4 PUERTAS, GASOLINA	1	\$608,100.00	Pieza	\$608,100.00



COMISIÓN ESTATAL DEL SISTEMA PENITENCIARIO DE QUERÉTARO

Libro de Inventario de Bienes Muebles e Inmuebles Al 31 de diciembre de 2023

Usu: supervisor
Rep: rptActivosConac1

Fecha y hora de Impresión | 03/ene./2024
07:23 p. m.
Página: 223 de: 291

CIFRAS EN PESOS Y CENTAVOS (1)

NÚMERO DE INVENTARIO (2)	DESCRIPCIÓN (3)	CANTIDAD (4)	COSTO UNITARIO (5)	UNIDAD DE MEDIDA (6)	MONTO (7)
5411000045-1	VEHICULO SEDAN	1	\$329,556.00	Pieza	\$329,556.00
5411000045-2	VEHICULO SEDAN	1	\$329,556.00	Pieza	\$329,556.00
5411000045-3	VEHICULO SEDAN	1	\$329,556.00	Pieza	\$329,556.00
5411000045-4	VEHICULO SEDAN	1	\$329,556.00	Pieza	\$329,556.00
5411000045-5	VEHICULO SEDAN	1	\$329,556.00	Pieza	\$329,556.00
5411000045-6	VEHICULO SEDAN	1	\$329,556.00	Pieza	\$329,556.00
5411000045-7	VEHICULO SEDAN	1	\$329,556.00	Pieza	\$329,556.00
5411000046-1	CAMIONETA PICK UP ACONDICIONADA COMO PATRULLA	1	\$1,765,984.00	Pieza	\$1,765,984.00
5411000046-2	CAMIONETA PICK UP ACONDICIONADA COMO PATRULLA	1	\$1,765,984.00	Pieza	\$1,765,984.00
5411000046-3	CAMIONETA PICK UP ACONDICIONADA COMO PATRULLA	1	\$1,765,984.00	Pieza	\$1,765,984.00
5411000046-4	CAMIONETA PICK UP ACONDICIONADA COMO PATRULLA	1	\$1,765,984.00	Pieza	\$1,765,984.00
5411000046-5	CAMIONETA PICK UP ACONDICIONADA COMO PATRULLA	1	\$1,765,984.00	Pieza	\$1,765,984.00
5411000046-6	CAMIONETA PICK UP ACONDICIONADA COMO PATRULLA	1	\$1,765,984.00	Pieza	\$1,765,984.00
5411000046-7	CAMIONETA PICK UP ACONDICIONADA COMO PATRULLA	1	\$1,765,984.00	Pieza	\$1,765,984.00
5411000046-8	CAMIONETA PICK UP ACONDICIONADA COMO PATRULLA	1	\$1,765,984.00	Pieza	\$1,765,984.00
5411000047-1	CAMIONETA PARA INTELIGENCIA OPERATIVA PARA UN MÍNIMO PARA 5 PASAJEROS	1	\$1,734,000.00	Pieza	\$1,734,000.00
5411000048-1	CAMIONETA MODELO 2022 O 2023, PARA 6 PASAJEROS, COLOR NEGRO O GRIS OSCURO, MOTOR 5.7 L V8 HEMI MDS VVT, TRACCIÓN 4X4, TRANSMISIÓN AUTOMÁTICA DE 8 VELOCIDADES CON SELECTOR ROTATIVO Y PALETAS DE CAMBIO AL VOLANTE, SISTEMA DE CONDUCCIÓN 4X4 QUADRA-TRAC,	1	\$1,734,000.00	Pieza	\$1,734,000.00
5411000049-1	CAMIONETA	1	\$1,095,000.00	Pieza	\$1,095,000.00
5411000049-10	CAMIONETA	1	\$1,095,000.00	Pieza	\$1,095,000.00
5411000049-11	CAMIONETA	1	\$1,095,000.00	Pieza	\$1,095,000.00
5411000049-12	CAMIONETA	1	\$1,095,000.00	Pieza	\$1,095,000.00
5411000049-13	CAMIONETA	1	\$1,653,400.00	Pieza	\$1,653,400.00
5411000049-14	CAMIONETA	1	\$1,653,400.00	Pieza	\$1,653,400.00
5411000049-15	CAMIONETA	1	\$1,431,999.12	Pieza	\$1,431,999.12
5411000049-2	CAMIONETA	1	\$1,095,000.00	Pieza	\$1,095,000.00
5411000049-3	CAMIONETA	1	\$1,095,000.00	Pieza	\$1,095,000.00
5411000049-4	CAMIONETA	1	\$1,095,000.00	Pieza	\$1,095,000.00



COMISIÓN ESTATAL DEL SISTEMA PENITENCIARIO DE QUERÉTARO

Libro de Inventario de Bienes Muebles e Inmuebles Al 31 de diciembre de 2023

Usu: supervisor
Rep: rptActivosConac1

Fecha y hora de Impresión | 03/ene./2024
07:23 p. m.
Página: 224 de: 291

CIFRAS EN PESOS Y CENTAVOS
(1)

NÚMERO DE INVENTARIO (2)	DESCRIPCIÓN (3)	CANTIDAD (4)	COSTO UNITARIO (5)	UNIDAD DE MEDIDA (6)	MONTO (7)
5411000049-5	CAMIONETA	1	\$1,095,000.02	Pieza	\$1,095,000.02
5411000049-6	CAMIONETA	1	\$1,095,000.00	Pieza	\$1,095,000.00
5411000049-7	CAMIONETA	1	\$1,095,000.00	Pieza	\$1,095,000.00
5411000049-8	CAMIONETA	1	\$1,095,000.00	Pieza	\$1,095,000.00
5411000049-9	CAMIONETA	1	\$1,095,000.00	Pieza	\$1,095,000.00
5411000050-1	CAMIONETA TRANSIT CARGO VAN JUMBO DIESEL T/M DE 6 VEL. D/H ASISTIDA, A/A MANUAL DELANTERO, EQUIPADA PARA 18 PASAJEROS CON VENTANAS. MODELO 2023 EN COLOR BLANCO	1	\$1,196,900.00	Pieza	\$1,196,900.00
5411000050-2	CAMIONETA TRANSIT CARGO VAN JUMBO DIESEL T/M DE 6 VEL. D/H ASISTIDA, A/A MANUAL DELANTERO, EQUIPADA PARA 18 PASAJEROS CON VENTANAS. MODELO 2023 EN COLOR BLANCO	1	\$1,196,900.00	Pieza	\$1,196,900.00
5411000050-3	CAMIONETA TRANSIT CARGO VAN JUMBO DIESEL T/M DE 6 VEL. D/H ASISTIDA, A/A MANUAL DELANTERO, EQUIPADA PARA 18 PASAJEROS CON VENTANAS. MODELO 2023 EN COLOR BLANCO	1	\$1,196,900.00	Pieza	\$1,196,900.00
5411000051-1	AMBULANCIA	1	\$1,653,552.04	Pieza	\$1,653,552.04
Total Categoría: 1244-1		129			\$115,527,999.68

Categoría: 1244-2 Partida genérica: 542 - Carrocerías y Remolques

5421000036-1	REMOLQUE PARA TRANSPORTAR PERROS DE SEGURIDAD	1	\$37,212.81	Pieza	\$37,212.81
5421000036-2	REMOLQUE PARA TRANSPORTAR PERROS DE SEGURIDAD	1	\$37,212.81	Pieza	\$37,212.81
5421000036-3	REMOLQUE PARA TRANSPORTAR PERROS DE SEGURIDAD	1	\$37,212.31	Pieza	\$37,212.31
5421000037-1	REMOLQUE PARA CUATRIMOTOS Y RZR	1	\$87,348.00	Pieza	\$87,348.00
Total Categoría: 1244-2		4			\$198,985.93
Total Grupo: 1244		133			\$115,726,985.61

Grupo: 1245

Categoría: 1245 Partida genérica: 551 Equipo de Defensa y Seguridad.

5511000027-1	FUSIL SEMIAUTOMÁTICO	1	\$52,241.24	Pieza	\$52,241.24
5511000027-10	FUSIL SEMIAUTOMÁTICO	1	\$52,241.24	Pieza	\$52,241.24
5511000027-11	FUSIL SEMIAUTOMÁTICO	1	\$52,241.24	Pieza	\$52,241.24
5511000027-12	FUSIL SEMIAUTOMÁTICO	1	\$52,241.24	Pieza	\$52,241.24
5511000027-13	FUSIL SEMIAUTOMÁTICO	1	\$52,241.24	Pieza	\$52,241.24
5511000027-14	FUSIL SEMIAUTOMÁTICO	1	\$52,241.24	Pieza	\$52,241.24
5511000027-15	FUSIL SEMIAUTOMÁTICO	1	\$52,241.24	Pieza	\$52,241.24



COMISIÓN ESTATAL DEL SISTEMA PENITENCIARIO DE QUERÉTARO

Libro de Inventario de Bienes Muebles e Inmuebles Al 31 de diciembre de 2023

Usu: supervisor
Rep: rptActivosConac1

Fecha y hora de Impresión | 03/ene./2024
07:23 p. m.
Página: 225 de: 291

CIFRAS EN PESOS Y CENTAVOS (1)

NÚMERO DE INVENTARIO (2)	DESCRIPCIÓN (3)	CANTIDAD (4)	COSTO UNITARIO (5)	UNIDAD DE MEDIDA (6)	MONTO (7)
5511000027-16	FUSIL SEMIAUTOMÁTICO	1	\$52,241.24	Pieza	\$52,241.24
5511000027-17	FUSIL SEMIAUTOMÁTICO	1	\$52,241.24	Pieza	\$52,241.24
5511000027-18	FUSIL SEMIAUTOMÁTICO	1	\$52,241.24	Pieza	\$52,241.24
5511000027-19	FUSIL SEMIAUTOMÁTICO	1	\$52,241.24	Pieza	\$52,241.24
5511000027-2	FUSIL SEMIAUTOMÁTICO	1	\$52,241.24	Pieza	\$52,241.24
5511000027-20	FUSIL SEMIAUTOMÁTICO	1	\$52,241.24	Pieza	\$52,241.24
5511000027-21	FUSIL SEMIAUTOMÁTICO	1	\$52,241.24	Pieza	\$52,241.24
5511000027-22	FUSIL SEMIAUTOMÁTICO	1	\$52,241.24	Pieza	\$52,241.24
5511000027-23	FUSIL SEMIAUTOMÁTICO	1	\$52,241.24	Pieza	\$52,241.24
5511000027-24	FUSIL SEMIAUTOMÁTICO	1	\$52,241.24	Pieza	\$52,241.24
5511000027-25	FUSIL SEMIAUTOMÁTICO	1	\$52,241.24	Pieza	\$52,241.24
5511000027-26	FUSIL SEMIAUTOMÁTICO	1	\$52,241.24	Pieza	\$52,241.24
5511000027-27	FUSIL SEMIAUTOMÁTICO	1	\$52,241.24	Pieza	\$52,241.24
5511000027-28	FUSIL SEMIAUTOMÁTICO	1	\$52,241.24	Pieza	\$52,241.24
5511000027-29	FUSIL SEMIAUTOMÁTICO	1	\$52,241.24	Pieza	\$52,241.24
5511000027-3	FUSIL SEMIAUTOMÁTICO	1	\$52,241.24	Pieza	\$52,241.24
5511000027-30	FUSIL SEMIAUTOMÁTICO	1	\$52,241.24	Pieza	\$52,241.24
5511000027-31	FUSIL SEMIAUTOMÁTICO	1	\$52,241.24	Pieza	\$52,241.24
5511000027-32	FUSIL SEMIAUTOMÁTICO	1	\$52,241.24	Pieza	\$52,241.24
5511000027-33	FUSIL SEMIAUTOMÁTICO	1	\$52,241.24	Pieza	\$52,241.24
5511000027-34	FUSIL SEMIAUTOMÁTICO	1	\$52,241.24	Pieza	\$52,241.24
5511000027-35	FUSIL SEMIAUTOMÁTICO	1	\$52,241.24	Pieza	\$52,241.24
5511000027-36	FUSIL SEMIAUTOMÁTICO	1	\$52,241.24	Pieza	\$52,241.24
5511000027-37	FUSIL SEMIAUTOMÁTICO	1	\$52,241.24	Pieza	\$52,241.24
5511000027-38	FUSIL SEMIAUTOMÁTICO	1	\$52,241.24	Pieza	\$52,241.24
5511000027-39	FUSIL SEMIAUTOMÁTICO	1	\$52,241.24	Pieza	\$52,241.24
5511000027-4	FUSIL SEMIAUTOMÁTICO	1	\$52,241.24	Pieza	\$52,241.24
5511000027-40	FUSIL SEMIAUTOMÁTICO	1	\$52,241.24	Pieza	\$52,241.24
5511000027-41	FUSIL SEMIAUTOMÁTICO	1	\$52,241.24	Pieza	\$52,241.24
5511000027-42	FUSIL SEMIAUTOMÁTICO	1	\$52,241.24	Pieza	\$52,241.24



COMISIÓN ESTATAL DEL SISTEMA PENITENCIARIO DE QUERÉTARO

Libro de Inventario de Bienes Muebles e Inmuebles Al 31 de diciembre de 2023

Usu: supervisor
Rep: rptActivosConac1

Fecha y hora de Impresión | 03/ene./2024
07:23 p. m.
Página: 226 de: 291

CIFRAS EN PESOS Y CENTAVOS (1)

NÚMERO DE INVENTARIO (2)	DESCRIPCIÓN (3)	CANTIDAD (4)	COSTO UNITARIO (5)	UNIDAD DE MEDIDA (6)	MONTO (7)
5511000027-43	FUSIL SEMIAUTOMÁTICO	1	\$52,241.24	Pieza	\$52,241.24
5511000027-44	FUSIL SEMIAUTOMÁTICO	1	\$52,241.24	Pieza	\$52,241.24
5511000027-45	FUSIL SEMIAUTOMÁTICO	1	\$52,241.24	Pieza	\$52,241.24
5511000027-46	FUSIL SEMIAUTOMÁTICO	1	\$52,241.24	Pieza	\$52,241.24
5511000027-47	FUSIL SEMIAUTOMÁTICO	1	\$52,241.24	Pieza	\$52,241.24
5511000027-48	FUSIL SEMIAUTOMÁTICO	1	\$52,241.24	Pieza	\$52,241.24
5511000027-49	FUSIL SEMIAUTOMÁTICO	1	\$52,241.24	Pieza	\$52,241.24
5511000027-5	FUSIL SEMIAUTOMÁTICO	1	\$52,241.24	Pieza	\$52,241.24
5511000027-50	FUSIL SEMIAUTOMÁTICO	1	\$52,241.24	Pieza	\$52,241.24
5511000027-51	FUSIL SEMIAUTOMÁTICO	1	\$52,241.24	Pieza	\$52,241.24
5511000027-52	FUSIL SEMIAUTOMÁTICO	1	\$52,241.24	Pieza	\$52,241.24
5511000027-53	FUSIL SEMIAUTOMÁTICO	1	\$52,241.24	Pieza	\$52,241.24
5511000027-54	FUSIL SEMIAUTOMÁTICO	1	\$52,241.24	Pieza	\$52,241.24
5511000027-55	FUSIL SEMIAUTOMÁTICO	1	\$52,241.24	Pieza	\$52,241.24
5511000027-56	FUSIL SEMIAUTOMÁTICO	1	\$52,241.24	Pieza	\$52,241.24
5511000027-57	FUSIL SEMIAUTOMÁTICO	1	\$52,241.24	Pieza	\$52,241.24
5511000027-58	FUSIL SEMIAUTOMÁTICO	1	\$52,241.24	Pieza	\$52,241.24
5511000027-59	FUSIL SEMIAUTOMÁTICO	1	\$52,241.24	Pieza	\$52,241.24
5511000027-6	FUSIL SEMIAUTOMÁTICO	1	\$52,241.24	Pieza	\$52,241.24
5511000027-60	FUSIL SEMIAUTOMÁTICO	1	\$52,241.24	Pieza	\$52,241.24
5511000027-61	FUSIL SEMIAUTOMÁTICO	1	\$52,241.24	Pieza	\$52,241.24
5511000027-62	FUSIL SEMIAUTOMÁTICO	1	\$52,241.24	Pieza	\$52,241.24
5511000027-63	FUSIL SEMIAUTOMÁTICO	1	\$52,241.24	Pieza	\$52,241.24
5511000027-64	FUSIL SEMIAUTOMÁTICO	1	\$52,241.24	Pieza	\$52,241.24
5511000027-65	FUSIL SEMIAUTOMÁTICO	1	\$52,241.24	Pieza	\$52,241.24
5511000027-66	FUSIL SEMIAUTOMÁTICO	1	\$52,241.24	Pieza	\$52,241.24
5511000027-67	FUSIL SEMIAUTOMÁTICO	1	\$52,241.24	Pieza	\$52,241.24
5511000027-68	FUSIL SEMIAUTOMÁTICO	1	\$52,241.24	Pieza	\$52,241.24
5511000027-69	FUSIL SEMIAUTOMÁTICO	1	\$52,241.24	Pieza	\$52,241.24
5511000027-7	FUSIL SEMIAUTOMÁTICO	1	\$52,241.24	Pieza	\$52,241.24



COMISIÓN ESTATAL DEL SISTEMA PENITENCIARIO DE QUERÉTARO

Libro de Inventario de Bienes Muebles e Inmuebles
Al 31 de diciembre de 2023

Usu: supervisor
Rep: rptActivosConac1

Fecha y hora de Impresión | 03/ene./2024
07:23 p. m.
Página: 227 de: 291

CIFRAS EN PESOS Y CENTAVOS
(1)

NÚMERO DE INVENTARIO (2)	DESCRIPCIÓN (3)	CANTIDAD (4)	COSTO UNITARIO (5)	UNIDAD DE MEDIDA (6)	MONTO (7)
5511000027-70	FUSIL SEMIAUTOMÁTICO	1	\$52,241.24	Pieza	\$52,241.24
5511000027-71	FUSIL SEMIAUTOMÁTICO	1	\$52,241.24	Pieza	\$52,241.24
5511000027-72	FUSIL SEMIAUTOMÁTICO	1	\$52,241.24	Pieza	\$52,241.24
5511000027-73	FUSIL SEMIAUTOMÁTICO	1	\$45,072.29	Pieza	\$45,072.29
5511000027-74	FUSIL SEMIAUTOMÁTICO	1	\$45,072.29	Pieza	\$45,072.29
5511000027-75	FUSIL SEMIAUTOMÁTICO	1	\$45,072.29	Pieza	\$45,072.29
5511000027-76	FUSIL SEMIAUTOMÁTICO	1	\$45,072.29	Pieza	\$45,072.29
5511000027-77	FUSIL SEMIAUTOMÁTICO	1	\$45,072.29	Pieza	\$45,072.29
5511000027-78	FUSIL SEMIAUTOMÁTICO	1	\$45,072.29	Pieza	\$45,072.29
5511000027-79	FUSIL SEMIAUTOMÁTICO	1	\$45,072.29	Pieza	\$45,072.29
5511000027-8	FUSIL SEMIAUTOMÁTICO	1	\$52,241.24	Pieza	\$52,241.24
5511000027-80	FUSIL SEMIAUTOMÁTICO	1	\$45,072.29	Pieza	\$45,072.29
5511000027-81	FUSIL SEMIAUTOMÁTICO	1	\$45,072.29	Pieza	\$45,072.29
5511000027-82	FUSIL SEMIAUTOMÁTICO	1	\$45,072.29	Pieza	\$45,072.29
5511000027-83	FUSIL SEMIAUTOMÁTICO	1	\$45,072.29	Pieza	\$45,072.29
5511000027-84	FUSIL SEMIAUTOMÁTICO	1	\$45,072.29	Pieza	\$45,072.29
5511000027-9	FUSIL SEMIAUTOMÁTICO	1	\$52,241.24	Pieza	\$52,241.24
5511000060-1	SISTEMA DE DETECCIÓN DE SUSTANCIAS PROHIBIDAS EN CAVIDADES DE DOBLE VISTA PARA DETECCION DE OBJETOS PROHIBIDOS POR MEDIO DE RX	1	\$6,380,000.00	Pieza	\$6,380,000.00
5511000061-1	SISTEMA DE ESCLUSAS P/2 PUERTAS. INCLUYE KIT DE INSTALACIÓN Y CAPACITACIÓN	1	\$63,765.20	Pieza	\$63,765.20
5511000061-2	SISTEMA DE ESCLUSAS P/2 PUERTAS. INCLUYE KIT DE INSTALACIÓN Y CAPACITACIÓN	1	\$63,765.20	Pieza	\$63,765.20
5511000061-3	SISTEMA DE ESCLUSAS P/2 PUERTAS. INCLUYE KIT DE INSTALACIÓN Y CAPACITACIÓN	1	\$63,765.20	Pieza	\$63,765.20
5511000061-4	SISTEMA DE ESCLUSAS P/2 PUERTAS. INCLUYE KIT DE INSTALACIÓN Y CAPACITACIÓN	1	\$63,765.20	Pieza	\$63,765.20
5511000061-5	SISTEMA DE ESCLUSAS P/2 PUERTAS. INCLUYE KIT DE INSTALACIÓN Y CAPACITACIÓN	1	\$63,765.20	Pieza	\$63,765.20
5511000062-1	DETECTORES DE MAGNETO	1	\$247,143.80	Pieza	\$247,143.80
5511000062-2	DETECTORES DE MAGNETO	1	\$247,143.80	Pieza	\$247,143.80
5511000062-3	DETECTORES DE MAGNETO	1	\$247,143.80	Pieza	\$247,143.80
5511000062-4	DETECTORES DE MAGNETO	1	\$247,143.80	Pieza	\$247,143.80



COMISIÓN ESTATAL DEL SISTEMA PENITENCIARIO DE QUERÉTARO

Libro de Inventario de Bienes Muebles e Inmuebles Al 31 de diciembre de 2023

Usu: supervisor
Rep: rptActivosConac1

Fecha y hora de Impresión | 03/ene./2024
07:23 p. m.
Página: 228 de: 291

CIFRAS EN PESOS Y CENTAVOS (1)

NÚMERO DE INVENTARIO (2)	DESCRIPCIÓN (3)	CANTIDAD (4)	COSTO UNITARIO (5)	UNIDAD DE MEDIDA (6)	MONTO (7)
5511000063-1	ARCO DETECTOR DE METALES	1	\$146,585.72	Pieza	\$146,585.72
5511000063-2	ARCO DETECTOR DE METALES	1	\$146,585.72	Pieza	\$146,585.72
5511000063-3	ARCO DETECTOR DE METALES	1	\$124,200.91	Pieza	\$124,200.91
5511000063-4	ARCO DETECTOR DE METALES	1	\$124,200.91	Pieza	\$124,200.91
5511000063-5	ARCO DETECTOR DE METALES	1	\$124,200.91	Pieza	\$124,200.91
5511000063-6	ARCO DETECTOR DE METALES	1	\$124,200.91	Pieza	\$124,200.91
5511000063-7	ARCO DETECTOR DE METALES	1	\$213,508.30	Pieza	\$213,508.30
5511000064-1	SISTEMA DE DETECCIÓN DE SUSTANCIAS PROHIBIDAS EN CAVIDADES	1	\$6,333,600.00	Pieza	\$6,333,600.00
5511000064-2	SISTEMA DE DETECCIÓN DE SUSTANCIAS PROHIBIDAS EN CAVIDADES	1	\$6,333,600.00	Pieza	\$6,333,600.00
5511000065-1	CASCO BALISTICO. TIPO MICH. COLOR NEGRO	1	\$13,908.40	Pieza	\$13,908.40
5511000065-10	CASCO BALISTICO. TIPO MICH. COLOR NEGRO	1	\$13,908.40	Pieza	\$13,908.40
5511000065-11	CASCO BALISTICO. TIPO MICH. COLOR NEGRO	1	\$13,908.40	Pieza	\$13,908.40
5511000065-12	CASCO BALISTICO. TIPO MICH. COLOR NEGRO	1	\$13,908.40	Pieza	\$13,908.40
5511000065-13	CASCO BALISTICO. TIPO MICH. COLOR NEGRO	1	\$13,908.40	Pieza	\$13,908.40
5511000065-14	CASCO BALISTICO. TIPO MICH. COLOR NEGRO	1	\$13,908.40	Pieza	\$13,908.40
5511000065-15	CASCO BALISTICO. TIPO MICH. COLOR NEGRO	1	\$13,908.40	Pieza	\$13,908.40
5511000065-16	CASCO BALISTICO. TIPO MICH. COLOR NEGRO	1	\$13,908.40	Pieza	\$13,908.40
5511000065-17	CASCO BALISTICO. TIPO MICH. COLOR NEGRO	1	\$13,908.40	Pieza	\$13,908.40
5511000065-18	CASCO BALISTICO. TIPO MICH. COLOR NEGRO	1	\$13,908.40	Pieza	\$13,908.40
5511000065-19	CASCO BALISTICO. TIPO MICH. COLOR NEGRO	1	\$13,908.40	Pieza	\$13,908.40
5511000065-2	CASCO BALISTICO. TIPO MICH. COLOR NEGRO	1	\$13,908.40	Pieza	\$13,908.40
5511000065-20	CASCO BALISTICO. TIPO MICH. COLOR NEGRO	1	\$13,908.40	Pieza	\$13,908.40
5511000065-21	CASCO BALISTICO. TIPO MICH. COLOR NEGRO	1	\$13,908.40	Pieza	\$13,908.40
5511000065-22	CASCO BALISTICO. TIPO MICH. COLOR NEGRO	1	\$13,908.40	Pieza	\$13,908.40
5511000065-23	CASCO BALISTICO. TIPO MICH. COLOR NEGRO	1	\$13,908.40	Pieza	\$13,908.40
5511000065-24	CASCO BALISTICO. TIPO MICH. COLOR NEGRO	1	\$13,908.40	Pieza	\$13,908.40
5511000065-25	CASCO BALISTICO. TIPO MICH. COLOR NEGRO	1	\$13,908.40	Pieza	\$13,908.40
5511000065-26	CASCO BALISTICO. TIPO MICH. COLOR NEGRO	1	\$13,908.40	Pieza	\$13,908.40
5511000065-27	CASCO BALISTICO. TIPO MICH. COLOR NEGRO	1	\$13,908.40	Pieza	\$13,908.40
5511000065-28	CASCO BALISTICO. TIPO MICH. COLOR NEGRO	1	\$13,908.40	Pieza	\$13,908.40



COMISIÓN ESTATAL DEL SISTEMA PENITENCIARIO DE QUERÉTARO

Libro de Inventario de Bienes Muebles e Inmuebles Al 31 de diciembre de 2023

Utr: supervisor
Rep: rptActivosConac1

Fecha y hora de Impresión | 03/ene./2024
07:23 p. m.
Página: 229 de: 291

CIFRAS EN PESOS Y CENTAVOS (1)

NÚMERO DE INVENTARIO (2)	DESCRIPCIÓN (3)	CANTIDAD (4)	COSTO UNITARIO (5)	UNIDAD DE MEDIDA (6)	MONTO (7)
5511000065-29	CASCO BALISTICO. TIPO MICH. COLOR NEGRO	1	\$13,908.40	Pieza	\$13,908.40
5511000065-3	CASCO BALISTICO. TIPO MICH. COLOR NEGRO	1	\$13,908.40	Pieza	\$13,908.40
5511000065-30	CASCO BALISTICO. TIPO MICH. COLOR NEGRO	1	\$13,908.40	Pieza	\$13,908.40
5511000065-31	CASCO BALISTICO. TIPO MICH. COLOR NEGRO	1	\$13,908.40	Pieza	\$13,908.40
5511000065-32	CASCO BALISTICO. TIPO MICH. COLOR NEGRO	1	\$13,908.40	Pieza	\$13,908.40
5511000065-33	CASCO BALISTICO. TIPO MICH. COLOR NEGRO	1	\$13,908.40	Pieza	\$13,908.40
5511000065-34	CASCO BALISTICO. TIPO MICH. COLOR NEGRO	1	\$13,908.40	Pieza	\$13,908.40
5511000065-35	CASCO BALISTICO. TIPO MICH. COLOR NEGRO	1	\$13,908.40	Pieza	\$13,908.40
5511000065-36	CASCO BALISTICO. TIPO MICH. COLOR NEGRO	1	\$13,908.40	Pieza	\$13,908.40
5511000065-37	CASCO BALISTICO. TIPO MICH. COLOR NEGRO	1	\$13,908.40	Pieza	\$13,908.40
5511000065-38	CASCO BALISTICO. TIPO MICH. COLOR NEGRO	1	\$13,908.40	Pieza	\$13,908.40
5511000065-39	CASCO BALISTICO. TIPO MICH. COLOR NEGRO	1	\$13,908.40	Pieza	\$13,908.40
5511000065-4	CASCO BALISTICO. TIPO MICH. COLOR NEGRO	1	\$13,908.40	Pieza	\$13,908.40
5511000065-40	CASCO BALISTICO. TIPO MICH. COLOR NEGRO	1	\$13,908.40	Pieza	\$13,908.40
5511000065-5	CASCO BALISTICO. TIPO MICH. COLOR NEGRO	1	\$13,908.40	Pieza	\$13,908.40
5511000065-6	CASCO BALISTICO. TIPO MICH. COLOR NEGRO	1	\$13,908.40	Pieza	\$13,908.40
5511000065-7	CASCO BALISTICO. TIPO MICH. COLOR NEGRO	1	\$13,908.40	Pieza	\$13,908.40
5511000065-8	CASCO BALISTICO. TIPO MICH. COLOR NEGRO	1	\$13,908.40	Pieza	\$13,908.40
5511000065-9	CASCO BALISTICO. TIPO MICH. COLOR NEGRO	1	\$13,908.40	Pieza	\$13,908.40
5511000066-1	DETECTOR DE METAL, MCA. CEIA MOD. PD240	1	\$7,539.07	Pieza	\$7,539.07
5511000066-10	DETECTOR DE METAL, MCA. CEIA MOD. PD240	1	\$7,539.07	Pieza	\$7,539.07
5511000066-11	DETECTOR DE METAL, MCA. CEIA MOD. PD240	1	\$7,539.07	Pieza	\$7,539.07
5511000066-12	DETECTOR DE METAL, MCA. CEIA MOD. PD240	1	\$7,539.07	Pieza	\$7,539.07
5511000066-13	DETECTOR DE METAL, MCA. CEIA MOD. PD240	1	\$7,539.07	Pieza	\$7,539.07
5511000066-14	DETECTOR DE METAL, MCA. CEIA MOD. PD240	1	\$7,539.07	Pieza	\$7,539.07
5511000066-15	DETECTOR DE METAL, MCA. CEIA MOD. PD240	1	\$7,539.07	Pieza	\$7,539.07
5511000066-16	DETECTOR DE METAL, MCA. CEIA MOD. PD240	1	\$7,539.07	Pieza	\$7,539.07
5511000066-17	DETECTOR DE METAL, MCA. CEIA MOD. PD240	1	\$7,539.07	Pieza	\$7,539.07
5511000066-18	DETECTOR DE METAL, MCA. CEIA MOD. PD240	1	\$7,539.07	Pieza	\$7,539.07
5511000066-19	DETECTOR DE METAL, MCA. CEIA MOD. PD240	1	\$7,539.07	Pieza	\$7,539.07



COMISIÓN ESTATAL DEL SISTEMA PENITENCIARIO DE QUERÉTARO

Libro de Inventario de Bienes Muebles e Inmuebles Al 31 de diciembre de 2023

Usu: supervisor
Rep: rptActivosConac1

Fecha y hora de Impresión | 03/ene./2024
07:23 p. m.
Página: 230 de: 291

CIFRAS EN PESOS Y CENTAVOS (1)

NÚMERO DE INVENTARIO (2)	DESCRIPCIÓN (3)	CANTIDAD (4)	COSTO UNITARIO (5)	UNIDAD DE MEDIDA (6)	MONTO (7)
5511000066-2	DETECTOR DE METAL, MCA. CEIA MOD. PD240	1	\$7,539.07	Pieza	\$7,539.07
5511000066-20	DETECTOR DE METAL, MCA. CEIA MOD. PD240	1	\$7,539.07	Pieza	\$7,539.07
5511000066-21	DETECTOR DE METAL, MCA. CEIA MOD. PD240	1	\$7,539.07	Pieza	\$7,539.07
5511000066-22	DETECTOR DE METAL, MCA. CEIA MOD. PD240	1	\$7,539.07	Pieza	\$7,539.07
5511000066-23	DETECTOR DE METAL, MCA. CEIA MOD. PD240	1	\$7,539.07	Pieza	\$7,539.07
5511000066-24	DETECTOR DE METAL, MCA. CEIA MOD. PD240	1	\$7,539.07	Pieza	\$7,539.07
5511000066-25	DETECTOR DE METAL, MCA. CEIA MOD. PD240	1	\$7,539.07	Pieza	\$7,539.07
5511000066-3	DETECTOR DE METAL, MCA. CEIA MOD. PD240	1	\$7,539.07	Pieza	\$7,539.07
5511000066-4	DETECTOR DE METAL, MCA. CEIA MOD. PD240	1	\$7,539.07	Pieza	\$7,539.07
5511000066-5	DETECTOR DE METAL, MCA. CEIA MOD. PD240	1	\$7,539.07	Pieza	\$7,539.07
5511000066-6	DETECTOR DE METAL, MCA. CEIA MOD. PD240	1	\$7,539.07	Pieza	\$7,539.07
5511000066-7	DETECTOR DE METAL, MCA. CEIA MOD. PD240	1	\$7,539.07	Pieza	\$7,539.07
5511000066-8	DETECTOR DE METAL, MCA. CEIA MOD. PD240	1	\$7,539.07	Pieza	\$7,539.07
5511000066-9	DETECTOR DE METAL, MCA. CEIA MOD. PD240	1	\$7,539.07	Pieza	\$7,539.07
5511000067-1	DETECTOR DE METAL, MCA. CEIA MOD. PD240C	1	\$9,603.64	Pieza	\$9,603.64
5511000067-10	DETECTOR DE METAL, MCA. CEIA MOD. PD240C	1	\$9,603.64	Pieza	\$9,603.64
5511000067-11	DETECTOR DE METAL, MCA. CEIA MOD. PD240C	1	\$9,603.64	Pieza	\$9,603.64
5511000067-12	DETECTOR DE METAL, MCA. CEIA MOD. PD240C	1	\$9,603.64	Pieza	\$9,603.64
5511000067-13	DETECTOR DE METAL, MCA. CEIA MOD. PD240C	1	\$9,603.64	Pieza	\$9,603.64
5511000067-14	DETECTOR DE METAL, MCA. CEIA MOD. PD240C	1	\$9,603.64	Pieza	\$9,603.64
5511000067-15	DETECTOR DE METAL, MCA. CEIA MOD. PD240C	1	\$9,603.64	Pieza	\$9,603.64
5511000067-16	DETECTOR DE METAL, MCA. CEIA MOD. PD240C	1	\$9,603.64	Pieza	\$9,603.64
5511000067-17	DETECTOR DE METAL, MCA. CEIA MOD. PD240C	1	\$9,603.64	Pieza	\$9,603.64
5511000067-18	DETECTOR DE METAL, MCA. CEIA MOD. PD240C	1	\$9,603.64	Pieza	\$9,603.64
5511000067-19	DETECTOR DE METAL, MCA. CEIA MOD. PD240C	1	\$9,603.64	Pieza	\$9,603.64
5511000067-2	DETECTOR DE METAL, MCA. CEIA MOD. PD240C	1	\$9,603.64	Pieza	\$9,603.64
5511000067-20	DETECTOR DE METAL, MCA. CEIA MOD. PD240C	1	\$9,603.64	Pieza	\$9,603.64
5511000067-21	DETECTOR DE METAL, MCA. CEIA MOD. PD240C	1	\$9,603.64	Pieza	\$9,603.64
5511000067-22	DETECTOR DE METAL, MCA. CEIA MOD. PD240C	1	\$9,603.64	Pieza	\$9,603.64
5511000067-23	DETECTOR DE METAL, MCA. CEIA MOD. PD240C	1	\$9,603.64	Pieza	\$9,603.64



COMISIÓN ESTATAL DEL SISTEMA PENITENCIARIO DE QUERÉTARO

Libro de Inventario de Bienes Muebles e Inmuebles
Al 31 de diciembre de 2023

Usu: supervisor
Rep: rptActivosConac1

Fecha y hora de Impresión | 03/ene./2024
07:23 p. m.
Página: 231 de: 291

CIFRAS EN PESOS Y CENTAVOS
(1)

NÚMERO DE INVENTARIO (2)	DESCRIPCIÓN (3)	CANTIDAD (4)	COSTO UNITARIO (5)	UNIDAD DE MEDIDA (6)	MONTO (7)
5511000067-24	DETECTOR DE METAL, MCA. CEIA MOD. PD240C	1	\$9,603.64	Pieza	\$9,603.64
5511000067-25	DETECTOR DE METAL, MCA. CEIA MOD. PD240C	1	\$9,603.64	Pieza	\$9,603.64
5511000067-3	DETECTOR DE METAL, MCA. CEIA MOD. PD240C	1	\$9,603.64	Pieza	\$9,603.64
5511000067-4	DETECTOR DE METAL, MCA. CEIA MOD. PD240C	1	\$9,603.64	Pieza	\$9,603.64
5511000067-5	DETECTOR DE METAL, MCA. CEIA MOD. PD240C	1	\$9,603.64	Pieza	\$9,603.64
5511000067-6	DETECTOR DE METAL, MCA. CEIA MOD. PD240C	1	\$9,603.64	Pieza	\$9,603.64
5511000067-7	DETECTOR DE METAL, MCA. CEIA MOD. PD240C	1	\$9,603.64	Pieza	\$9,603.64
5511000067-8	DETECTOR DE METAL, MCA. CEIA MOD. PD240C	1	\$9,603.64	Pieza	\$9,603.64
5511000067-9	DETECTOR DE METAL, MCA. CEIA MOD. PD240C	1	\$9,603.64	Pieza	\$9,603.64
5511000068-1	ESCANER DE RAYOS X PARA EQUIPAJE	1	\$665,835.25	Pieza	\$665,835.25
5511000069-1	DETECTOR DE METALES	1	\$86,420.00	Pieza	\$86,420.00
5511000069-2	DETECTOR DE METALES	1	\$172,840.00	Pieza	\$172,840.00
5511000069-3	DETECTOR DE METALES	1	\$9,198.02	Pieza	\$9,198.02
5511000069-4	DETECTOR DE METALES	1	\$9,198.02	Pieza	\$9,198.02
5511000070-1	SIMULADORES DE TIRO	1	\$2,594,643.97	Pieza	\$2,594,643.97
5511000071-1	EQUIPO COMPACTO PARA REVISIÓN AVANZADA DE PERSONAS MODELO: ProVision@ 2	1	\$6,984,000.00	Pieza	\$6,984,000.00
5511000071-2	EQUIPO COMPACTO PARA REVISIÓN AVANZADA DE PERSONAS MODELO: ProVision@ 2	1	\$6,984,000.00	Pieza	\$6,984,000.00
5511000071-3	EQUIPO COMPACTO PARA REVISIÓN AVANZADA DE PERSONAS MODELO: ProVision@ 2	1	\$6,984,000.00	Pieza	\$6,984,000.00
5511000071-4	EQUIPO COMPACTO PARA REVISIÓN AVANZADA DE PERSONAS MODELO: ProVision@ 2	1	\$6,984,000.00	Pieza	\$6,984,000.00
5511000073-1	PUERTA AUTOMÁTICA DE CRISTAL TEMPLADO DE 6 MM (INCLUYE INSTALACIÓN)	1	\$156,808.80	Pieza	\$156,808.80
5511000074-1	CÁMARA TERMOGRÁFICA FLIR SASRO DM-624 PT, TÉRMICA Y VISUAL CON IP66 Y LENTE DE 24, INCLUYE CANALIZACIÓN BASE DE CONCRETO PARA REFORZAR, 6 POSTES SERVICIO DE INSTALACIÓN Y TODO LO NECESARIO PARA SU INSTALACIÓN	1	\$401,025.64	Pieza	\$401,025.64
5511000075-1	Cinturón de trabajo acolchonado ergonomico	1	\$9,497.64	Pieza	\$9,497.64
5511000075-10	Cinturón de trabajo acolchonado ergonomico	1	\$9,497.64	Pieza	\$9,497.64
5511000075-11	Cinturón de trabajo acolchonado ergonomico	1	\$9,497.64	Pieza	\$9,497.64
5511000075-12	Cinturón de trabajo acolchonado ergonomico	1	\$9,497.64	Pieza	\$9,497.64
5511000075-13	Cinturón de trabajo acolchonado ergonomico	1	\$9,497.64	Pieza	\$9,497.64



COMISIÓN ESTATAL DEL SISTEMA PENITENCIARIO DE QUERÉTARO

Libro de Inventario de Bienes Muebles e Inmuebles Al 31 de diciembre de 2023

Usu: supervisor
Rep: rptActivosConac1

Fecha y hora de Impresión | 03/ene./2024
07:23 p. m.
Página: 232 de: 291

CIFRAS EN PESOS Y CENTAVOS (1)

NÚMERO DE INVENTARIO (2)	DESCRIPCIÓN (3)	CANTIDAD (4)	COSTO UNITARIO (5)	UNIDAD DE MEDIDA (6)	MONTO (7)
5511000075-14	Cinturón de trabajo acolchonado ergonomico	1	\$9,497.64	Pieza	\$9,497.64
5511000075-15	Cinturón de trabajo acolchonado ergonomico	1	\$9,497.64	Pieza	\$9,497.64
5511000075-16	Cinturón de trabajo acolchonado ergonomico	1	\$9,497.64	Pieza	\$9,497.64
5511000075-17	Cinturón de trabajo acolchonado ergonomico	1	\$9,497.64	Pieza	\$9,497.64
5511000075-18	Cinturón de trabajo acolchonado ergonomico	1	\$9,497.64	Pieza	\$9,497.64
5511000075-19	Cinturón de trabajo acolchonado ergonomico	1	\$9,497.64	Pieza	\$9,497.64
5511000075-2	Cinturón de trabajo acolchonado ergonomico	1	\$9,497.64	Pieza	\$9,497.64
5511000075-20	Cinturón de trabajo acolchonado ergonomico	1	\$9,497.64	Pieza	\$9,497.64
5511000075-21	Cinturón de trabajo acolchonado ergonomico	1	\$9,334.79	Pieza	\$9,334.79
5511000075-22	Cinturón de trabajo acolchonado ergonomico	1	\$9,334.79	Pieza	\$9,334.79
5511000075-23	Cinturón de trabajo acolchonado ergonomico	1	\$9,334.79	Pieza	\$9,334.79
5511000075-24	Cinturón de trabajo acolchonado ergonomico	1	\$9,334.79	Pieza	\$9,334.79
5511000075-25	Cinturón de trabajo acolchonado ergonomico	1	\$9,334.79	Pieza	\$9,334.79
5511000075-26	Cinturón de trabajo acolchonado ergonomico	1	\$9,334.79	Pieza	\$9,334.79
5511000075-27	Cinturón de trabajo acolchonado ergonomico	1	\$9,334.79	Pieza	\$9,334.79
5511000075-28	Cinturón de trabajo acolchonado ergonomico	1	\$9,334.79	Pieza	\$9,334.79
5511000075-29	Cinturón de trabajo acolchonado ergonomico	1	\$9,334.79	Pieza	\$9,334.79
5511000075-3	Cinturón de trabajo acolchonado ergonomico	1	\$9,497.64	Pieza	\$9,497.64
5511000075-30	Cinturón de trabajo acolchonado ergonomico	1	\$9,334.79	Pieza	\$9,334.79
5511000075-31	Cinturón de trabajo acolchonado ergonomico	1	\$9,334.79	Pieza	\$9,334.79
5511000075-32	Cinturón de trabajo acolchonado ergonomico	1	\$9,334.79	Pieza	\$9,334.79
5511000075-33	Cinturón de trabajo acolchonado ergonomico	1	\$9,334.79	Pieza	\$9,334.79
5511000075-34	Cinturón de trabajo acolchonado ergonomico	1	\$9,334.79	Pieza	\$9,334.79
5511000075-35	Cinturón de trabajo acolchonado ergonomico	1	\$9,334.79	Pieza	\$9,334.79
5511000075-36	Cinturón de trabajo acolchonado ergonomico	1	\$9,334.79	Pieza	\$9,334.79
5511000075-37	Cinturón de trabajo acolchonado ergonomico	1	\$9,334.79	Pieza	\$9,334.79
5511000075-38	Cinturón de trabajo acolchonado ergonomico	1	\$9,334.79	Pieza	\$9,334.79
5511000075-39	Cinturón de trabajo acolchonado ergonomico	1	\$9,334.79	Pieza	\$9,334.79
5511000075-4	Cinturón de trabajo acolchonado ergonomico	1	\$9,497.64	Pieza	\$9,497.64
5511000075-40	Cinturón de trabajo acolchonado ergonomico	1	\$9,334.79	Pieza	\$9,334.79



COMISIÓN ESTATAL DEL SISTEMA PENITENCIARIO DE QUERÉTARO

Libro de Inventario de Bienes Muebles e Inmuebles Al 31 de diciembre de 2023

Usu: supervisor
Rep: rptActivosConac1

Fecha y hora de Impresión | 03/ene./2024
07:23 p. m.
Página: 233 de: 291

CIFRAS EN PESOS Y CENTAVOS (1)

NÚMERO DE INVENTARIO (2)	DESCRIPCIÓN (3)	CANTIDAD (4)	COSTO UNITARIO (5)	UNIDAD DE MEDIDA (6)	MONTO (7)
5511000075-41	Cinturón de trabajo acolchonado ergonomico	1	\$9,334.79	Pieza	\$9,334.79
5511000075-42	Cinturón de trabajo acolchonado ergonomico	1	\$9,334.79	Pieza	\$9,334.79
5511000075-43	Cinturón de trabajo acolchonado ergonomico	1	\$9,334.79	Pieza	\$9,334.79
5511000075-44	Cinturón de trabajo acolchonado ergonomico	1	\$9,334.79	Pieza	\$9,334.79
5511000075-45	Cinturón de trabajo acolchonado ergonomico	1	\$9,334.79	Pieza	\$9,334.79
5511000075-46	Cinturón de trabajo acolchonado ergonomico	1	\$9,334.79	Pieza	\$9,334.79
5511000075-47	Cinturón de trabajo acolchonado ergonomico	1	\$9,334.79	Pieza	\$9,334.79
5511000075-48	Cinturón de trabajo acolchonado ergonomico	1	\$9,334.79	Pieza	\$9,334.79
5511000075-49	Cinturón de trabajo acolchonado ergonomico	1	\$9,334.79	Pieza	\$9,334.79
5511000075-5	Cinturón de trabajo acolchonado ergonomico	1	\$9,497.64	Pieza	\$9,497.64
5511000075-50	Cinturón de trabajo acolchonado ergonomico	1	\$9,334.79	Pieza	\$9,334.79
5511000075-51	Cinturón de trabajo acolchonado ergonomico	1	\$9,334.79	Pieza	\$9,334.79
5511000075-52	Cinturón de trabajo acolchonado ergonomico	1	\$9,334.79	Pieza	\$9,334.79
5511000075-53	Cinturón de trabajo acolchonado ergonomico	1	\$9,334.79	Pieza	\$9,334.79
5511000075-54	Cinturón de trabajo acolchonado ergonomico	1	\$9,334.79	Pieza	\$9,334.79
5511000075-55	Cinturón de trabajo acolchonado ergonomico	1	\$9,334.79	Pieza	\$9,334.79
5511000075-56	Cinturón de trabajo acolchonado ergonomico	1	\$9,334.79	Pieza	\$9,334.79
5511000075-57	Cinturón de trabajo acolchonado ergonomico	1	\$9,334.79	Pieza	\$9,334.79
5511000075-58	Cinturón de trabajo acolchonado ergonomico	1	\$9,334.79	Pieza	\$9,334.79
5511000075-59	Cinturón de trabajo acolchonado ergonomico	1	\$9,334.79	Pieza	\$9,334.79
5511000075-6	Cinturón de trabajo acolchonado ergonomico	1	\$9,497.64	Pieza	\$9,497.64
5511000075-60	Cinturón de trabajo acolchonado ergonomico	1	\$9,334.79	Pieza	\$9,334.79
5511000075-7	Cinturón de trabajo acolchonado ergonomico	1	\$9,497.64	Pieza	\$9,497.64
5511000075-8	Cinturón de trabajo acolchonado ergonomico	1	\$9,497.64	Pieza	\$9,497.64
5511000075-9	Cinturón de trabajo acolchonado ergonomico	1	\$9,497.64	Pieza	\$9,497.64
5511000076-1	Mascara protectora de gas	1	\$18,269.47	Pieza	\$18,269.47
5511000076-10	Mascara protectora de gas	1	\$18,269.47	Pieza	\$18,269.47
5511000076-11	Mascara protectora de gas	1	\$18,269.47	Pieza	\$18,269.47
5511000076-12	Mascara protectora de gas	1	\$18,269.47	Pieza	\$18,269.47
5511000076-13	Mascara protectora de gas	1	\$18,269.47	Pieza	\$18,269.47



COMISIÓN ESTATAL DEL SISTEMA PENITENCIARIO DE QUERÉTARO

Libro de Inventario de Bienes Muebles e Inmuebles Al 31 de diciembre de 2023

Usu: supervisor
Rep: rptActivosConac1

Fecha y hora de Impresión | 03/ene./2024
07:23 p. m.
Página: 234 de: 291

CIFRAS EN PESOS Y CENTAVOS (1)

NÚMERO DE INVENTARIO (2)	DESCRIPCIÓN (3)	CANTIDAD (4)	COSTO UNITARIO (5)	UNIDAD DE MEDIDA (6)	MONTO (7)
5511000076-14	Mascara protectora de gas	1	\$18,269.47	Pieza	\$18,269.47
5511000076-15	Mascara protectora de gas	1	\$18,269.47	Pieza	\$18,269.47
5511000076-16	Mascara protectora de gas	1	\$18,269.47	Pieza	\$18,269.47
5511000076-17	Mascara protectora de gas	1	\$18,269.47	Pieza	\$18,269.47
5511000076-18	Mascara protectora de gas	1	\$18,269.47	Pieza	\$18,269.47
5511000076-19	Mascara protectora de gas	1	\$18,269.47	Pieza	\$18,269.47
5511000076-2	Mascara protectora de gas	1	\$18,269.47	Pieza	\$18,269.47
5511000076-20	Mascara protectora de gas	1	\$18,269.47	Pieza	\$18,269.47
5511000076-21	Mascara protectora de gas	1	\$18,269.47	Pieza	\$18,269.47
5511000076-22	Mascara protectora de gas	1	\$18,269.47	Pieza	\$18,269.47
5511000076-23	Mascara protectora de gas	1	\$18,269.47	Pieza	\$18,269.47
5511000076-24	Mascara protectora de gas	1	\$18,269.47	Pieza	\$18,269.47
5511000076-25	Mascara protectora de gas	1	\$18,269.47	Pieza	\$18,269.47
5511000076-26	Mascara protectora de gas	1	\$18,269.47	Pieza	\$18,269.47
5511000076-27	Mascara protectora de gas	1	\$18,269.47	Pieza	\$18,269.47
5511000076-28	Mascara protectora de gas	1	\$18,269.47	Pieza	\$18,269.47
5511000076-29	Mascara protectora de gas	1	\$18,269.47	Pieza	\$18,269.47
5511000076-3	Mascara protectora de gas	1	\$18,269.47	Pieza	\$18,269.47
5511000076-30	Mascara protectora de gas	1	\$18,269.47	Pieza	\$18,269.47
5511000076-31	Mascara protectora de gas	1	\$18,269.47	Pieza	\$18,269.47
5511000076-32	Mascara protectora de gas	1	\$18,269.47	Pieza	\$18,269.47
5511000076-33	Mascara protectora de gas	1	\$18,269.47	Pieza	\$18,269.47
5511000076-34	Mascara protectora de gas	1	\$18,269.47	Pieza	\$18,269.47
5511000076-35	Mascara protectora de gas	1	\$18,269.47	Pieza	\$18,269.47
5511000076-36	Mascara protectora de gas	1	\$18,269.47	Pieza	\$18,269.47
5511000076-37	Mascara protectora de gas	1	\$18,269.47	Pieza	\$18,269.47
5511000076-38	Mascara protectora de gas	1	\$18,269.47	Pieza	\$18,269.47
5511000076-39	Mascara protectora de gas	1	\$18,269.47	Pieza	\$18,269.47
5511000076-4	Mascara protectora de gas	1	\$18,269.47	Pieza	\$18,269.47
5511000076-40	Mascara protectora de gas	1	\$18,269.47	Pieza	\$18,269.47



COMISIÓN ESTATAL DEL SISTEMA PENITENCIARIO DE QUERÉTARO

Libro de Inventario de Bienes Muebles e Inmuebles Al 31 de diciembre de 2023

Usu: supervisor
Rep: rptActivosConac1

Fecha y hora de Impresión | 03/ene./2024
07:23 p. m.
Página: 235 de: 291

CIFRAS EN PESOS Y CENTAVOS (1)

NÚMERO DE INVENTARIO (2)	DESCRIPCIÓN (3)	CANTIDAD (4)	COSTO UNITARIO (5)	UNIDAD DE MEDIDA (6)	MONTO (7)
5511000076-41	Mascara protectora de gas	1	\$18,269.47	Pieza	\$18,269.47
5511000076-42	Mascara protectora de gas	1	\$18,269.47	Pieza	\$18,269.47
5511000076-43	Mascara protectora de gas	1	\$18,269.47	Pieza	\$18,269.47
5511000076-44	Mascara protectora de gas	1	\$18,269.47	Pieza	\$18,269.47
5511000076-45	Mascara protectora de gas	1	\$18,269.47	Pieza	\$18,269.47
5511000076-46	Mascara protectora de gas	1	\$18,269.47	Pieza	\$18,269.47
5511000076-47	Mascara protectora de gas	1	\$18,269.47	Pieza	\$18,269.47
5511000076-48	Mascara protectora de gas	1	\$18,269.47	Pieza	\$18,269.47
5511000076-49	Mascara protectora de gas	1	\$18,269.47	Pieza	\$18,269.47
5511000076-5	Mascara protectora de gas	1	\$18,269.47	Pieza	\$18,269.47
5511000076-50	Mascara protectora de gas	1	\$18,269.47	Pieza	\$18,269.47
5511000076-51	Mascara protectora de gas	1	\$18,269.47	Pieza	\$18,269.47
5511000076-52	Mascara protectora de gas	1	\$18,269.47	Pieza	\$18,269.47
5511000076-53	Mascara protectora de gas	1	\$18,269.47	Pieza	\$18,269.47
5511000076-54	Mascara protectora de gas	1	\$18,269.47	Pieza	\$18,269.47
5511000076-55	Mascara protectora de gas	1	\$18,269.47	Pieza	\$18,269.47
5511000076-56	Mascara protectora de gas	1	\$18,269.47	Pieza	\$18,269.47
5511000076-57	Mascara protectora de gas	1	\$18,269.47	Pieza	\$18,269.47
5511000076-58	Mascara protectora de gas	1	\$18,269.47	Pieza	\$18,269.47
5511000076-59	Mascara protectora de gas	1	\$18,269.47	Pieza	\$18,269.47
5511000076-6	Mascara protectora de gas	1	\$18,269.47	Pieza	\$18,269.47
5511000076-60	Mascara protectora de gas	1	\$18,269.47	Pieza	\$18,269.47
5511000076-61	Mascara protectora de gas	1	\$17,956.22	Pieza	\$17,956.22
5511000076-62	Mascara protectora de gas	1	\$17,956.22	Pieza	\$17,956.22
5511000076-63	Mascara protectora de gas	1	\$17,956.22	Pieza	\$17,956.22
5511000076-64	Mascara protectora de gas	1	\$17,956.22	Pieza	\$17,956.22
5511000076-65	Mascara protectora de gas	1	\$17,956.22	Pieza	\$17,956.22
5511000076-66	Mascara protectora de gas	1	\$17,956.22	Pieza	\$17,956.22
5511000076-67	Mascara protectora de gas	1	\$17,956.22	Pieza	\$17,956.22
5511000076-68	Mascara protectora de gas	1	\$17,956.22	Pieza	\$17,956.22



COMISIÓN ESTATAL DEL SISTEMA PENITENCIARIO DE QUERÉTARO

Libro de Inventario de Bienes Muebles e Inmuebles Al 31 de diciembre de 2023

Usu: supervisor
Rep: rptActivosConac1

Fecha y hora de Impresión | 03/ene./2024
07:23 p. m.
Página: 236 de: 291

CIFRAS EN PESOS Y CENTAVOS (1)

NÚMERO DE INVENTARIO (2)	DESCRIPCIÓN (3)	CANTIDAD (4)	COSTO UNITARIO (5)	UNIDAD DE MEDIDA (6)	MONTO (7)
5511000076-69	Mascara protectora de gas	1	\$17,956.22	Pieza	\$17,956.22
5511000076-7	Mascara protectora de gas	1	\$18,269.47	Pieza	\$18,269.47
5511000076-70	Mascara protectora de gas	1	\$17,956.22	Pieza	\$17,956.22
5511000076-71	Mascara protectora de gas	1	\$17,956.22	Pieza	\$17,956.22
5511000076-72	Mascara protectora de gas	1	\$17,956.22	Pieza	\$17,956.22
5511000076-73	Mascara protectora de gas	1	\$17,956.22	Pieza	\$17,956.22
5511000076-74	Mascara protectora de gas	1	\$17,956.22	Pieza	\$17,956.22
5511000076-75	Mascara protectora de gas	1	\$17,956.22	Pieza	\$17,956.22
5511000076-76	Mascara protectora de gas	1	\$17,956.22	Pieza	\$17,956.22
5511000076-77	Mascara protectora de gas	1	\$17,956.22	Pieza	\$17,956.22
5511000076-78	Mascara protectora de gas	1	\$17,956.22	Pieza	\$17,956.22
5511000076-79	Mascara protectora de gas	1	\$17,956.22	Pieza	\$17,956.22
5511000076-8	Mascara protectora de gas	1	\$18,269.47	Pieza	\$18,269.47
5511000076-80	Mascara protectora de gas	1	\$17,956.22	Pieza	\$17,956.22
5511000076-9	Mascara protectora de gas	1	\$18,269.47	Pieza	\$18,269.47
5511000077-1	Traje control de multitudes rigido	1	\$9,949.04	Pieza	\$9,949.04
5511000077-10	Traje control de multitudes rigido	1	\$9,949.04	Pieza	\$9,949.04
5511000077-11	Traje control de multitudes rigido	1	\$9,949.04	Pieza	\$9,949.04
5511000077-12	Traje control de multitudes rigido	1	\$9,949.04	Pieza	\$9,949.04
5511000077-13	Traje control de multitudes rigido	1	\$9,949.04	Pieza	\$9,949.04
5511000077-14	Traje control de multitudes rigido	1	\$9,949.04	Pieza	\$9,949.04
5511000077-15	Traje control de multitudes rigido	1	\$9,949.04	Pieza	\$9,949.04
5511000077-16	Traje control de multitudes rigido	1	\$9,949.04	Pieza	\$9,949.04
5511000077-17	Traje control de multitudes rigido	1	\$9,949.04	Pieza	\$9,949.04
5511000077-18	Traje control de multitudes rigido	1	\$9,949.04	Pieza	\$9,949.04
5511000077-19	Traje control de multitudes rigido	1	\$9,949.04	Pieza	\$9,949.04
5511000077-2	Traje control de multitudes rigido	1	\$9,949.04	Pieza	\$9,949.04
5511000077-20	Traje control de multitudes rigido	1	\$9,949.04	Pieza	\$9,949.04
5511000077-21	Traje control de multitudes rigido	1	\$9,949.04	Pieza	\$9,949.04
5511000077-22	Traje control de multitudes rigido	1	\$9,949.04	Pieza	\$9,949.04



COMISIÓN ESTATAL DEL SISTEMA PENITENCIARIO DE QUERÉTARO

Libro de Inventario de Bienes Muebles e Inmuebles Al 31 de diciembre de 2023

Usu: supervisor
Rep: rptActivosConac1

Fecha y hora de Impresión | 03/ene./2024
07:23 p. m.
Página: 237 de: 291

CIFRAS EN PESOS Y CENTAVOS (1)

NÚMERO DE INVENTARIO (2)	DESCRIPCIÓN (3)	CANTIDAD (4)	COSTO UNITARIO (5)	UNIDAD DE MEDIDA (6)	MONTO (7)
5511000077-23	Traje control de multitudes rigido	1	\$9,949.04	Pieza	\$9,949.04
5511000077-24	Traje control de multitudes rigido	1	\$9,949.04	Pieza	\$9,949.04
5511000077-25	Traje control de multitudes rigido	1	\$9,949.05	Pieza	\$9,949.05
5511000077-26	Traje control de multitudes rigido	1	\$9,949.04	Pieza	\$9,949.04
5511000077-27	Traje control de multitudes rigido	1	\$9,949.04	Pieza	\$9,949.04
5511000077-28	Traje control de multitudes rigido	1	\$9,949.04	Pieza	\$9,949.04
5511000077-29	Traje control de multitudes rigido	1	\$9,949.04	Pieza	\$9,949.04
5511000077-3	Traje control de multitudes rigido	1	\$9,949.04	Pieza	\$9,949.04
5511000077-30	Traje control de multitudes rigido	1	\$9,949.04	Pieza	\$9,949.04
5511000077-31	Traje control de multitudes rigido	1	\$9,949.04	Pieza	\$9,949.04
5511000077-32	Traje control de multitudes rigido	1	\$9,949.04	Pieza	\$9,949.04
5511000077-33	Traje control de multitudes rigido	1	\$9,949.04	Pieza	\$9,949.04
5511000077-34	Traje control de multitudes rigido	1	\$9,949.04	Pieza	\$9,949.04
5511000077-35	Traje control de multitudes rigido	1	\$9,949.04	Pieza	\$9,949.04
5511000077-36	Traje control de multitudes rigido	1	\$9,949.04	Pieza	\$9,949.04
5511000077-37	Traje control de multitudes rigido	1	\$9,949.04	Pieza	\$9,949.04
5511000077-38	Traje control de multitudes rigido	1	\$9,949.04	Pieza	\$9,949.04
5511000077-39	Traje control de multitudes rigido	1	\$9,949.04	Pieza	\$9,949.04
5511000077-4	Traje control de multitudes rigido	1	\$9,949.04	Pieza	\$9,949.04
5511000077-40	Traje control de multitudes rigido	1	\$9,949.04	Pieza	\$9,949.04
5511000077-41	Traje control de multitudes rigido	1	\$9,949.04	Pieza	\$9,949.04
5511000077-42	Traje control de multitudes rigido	1	\$9,949.04	Pieza	\$9,949.04
5511000077-43	Traje control de multitudes rigido	1	\$9,949.04	Pieza	\$9,949.04
5511000077-44	Traje control de multitudes rigido	1	\$9,949.04	Pieza	\$9,949.04
5511000077-45	Traje control de multitudes rigido	1	\$9,949.04	Pieza	\$9,949.04
5511000077-46	Traje control de multitudes rigido	1	\$9,949.04	Pieza	\$9,949.04
5511000077-47	Traje control de multitudes rigido	1	\$9,949.04	Pieza	\$9,949.04
5511000077-48	Traje control de multitudes rigido	1	\$9,949.04	Pieza	\$9,949.04
5511000077-49	Traje control de multitudes rigido	1	\$9,949.04	Pieza	\$9,949.04
5511000077-5	Traje control de multitudes rigido	1	\$9,949.04	Pieza	\$9,949.04



COMISIÓN ESTATAL DEL SISTEMA PENITENCIARIO DE QUERÉTARO

Libro de Inventario de Bienes Muebles e Inmuebles Al 31 de diciembre de 2023

Usu: supervisor
Rep: rptActivosConac1

Fecha y hora de Impresión | 03/ene./2024
07:23 p. m.
Página: 238 de: 291

CIFRAS EN PESOS Y CENTAVOS (1)

NÚMERO DE INVENTARIO (2)	DESCRIPCIÓN (3)	CANTIDAD (4)	COSTO UNITARIO (5)	UNIDAD DE MEDIDA (6)	MONTO (7)
5511000077-50	Traje control de multitudes rigido	1	\$9,949.04	Pieza	\$9,949.04
5511000077-6	Traje control de multitudes rigido	1	\$9,949.04	Pieza	\$9,949.04
5511000077-7	Traje control de multitudes rigido	1	\$9,949.04	Pieza	\$9,949.04
5511000077-8	Traje control de multitudes rigido	1	\$9,949.04	Pieza	\$9,949.04
5511000077-9	Traje control de multitudes rigido	1	\$9,949.04	Pieza	\$9,949.04
5511000078-1	ESCANER DE RAYOS X PARA DETECCION DE OBJETOS	1	\$1,211,339.72	Pieza	\$1,211,339.72
5511000079-1	EQUIPO DE RAYOS X	1	\$1,240,322.69	Pieza	\$1,240,322.69
5511000080-1	Monitor de videowall de 55" marca LG, uso 24/7, 500 NITS de brillo.	1	\$51,471.36	Pieza	\$51,471.36
5511000080-10	Monitor de videowall de 55" marca LG, uso 24/7, 500 NITS de brillo.	1	\$51,471.36	Pieza	\$51,471.36
5511000080-11	Monitor de videowall de 55" marca LG, uso 24/7, 500 NITS de brillo.	1	\$51,471.36	Pieza	\$51,471.36
5511000080-2	Monitor de videowall de 55" marca LG, uso 24/7, 500 NITS de brillo.	1	\$51,471.36	Pieza	\$51,471.36
5511000080-3	Monitor de videowall de 55" marca LG, uso 24/7, 500 NITS de brillo.	1	\$51,471.36	Pieza	\$51,471.36
5511000080-4	Monitor de videowall de 55" marca LG, uso 24/7, 500 NITS de brillo.	1	\$51,471.36	Pieza	\$51,471.36
5511000080-5	Monitor de videowall de 55" marca LG, uso 24/7, 500 NITS de brillo.	1	\$42,675.24	Pieza	\$42,675.24
5511000080-6	Monitor de videowall de 55" marca LG, uso 24/7, 500 NITS de brillo.	1	\$42,675.24	Pieza	\$42,675.24
5511000080-7	Monitor de videowall de 55" marca LG, uso 24/7, 500 NITS de brillo.	1	\$42,675.24	Pieza	\$42,675.24
5511000080-8	Monitor de videowall de 55" marca LG, uso 24/7, 500 NITS de brillo.	1	\$42,675.24	Pieza	\$42,675.24
5511000080-9	Monitor de videowall de 55" marca LG, uso 24/7, 500 NITS de brillo.	1	\$42,675.24	Pieza	\$42,675.24
5511000081-1	Pantalla Viewsonic Interactiva 65" 4k UHD resolución Ultra HD 4K y una pantalla táctil avanzada de última generación	1	\$95,103.76	Pieza	\$95,103.76
5511000084-1	Pantalla BENQ RP7502, 75 pulgadas, 3840x2160 pixeles incluye soporte para pared.	1	\$114,997.60	Pieza	\$114,997.60
5511000086-1	Clickeshare CX-30	1	\$65,818.40	Pieza	\$65,818.40
5511000088-1	TRAJE DE MORDIDA	1	\$11,973.14	Pieza	\$11,973.14
5511000088-2	TRAJE DE MORDIDA	1	\$11,973.14	Pieza	\$11,973.14
5511000088-3	TRAJE DE MORDIDA	1	\$11,973.14	Pieza	\$11,973.14
5511000090-1	CAMINADORA K9	1	\$14,936.42	Pieza	\$14,936.42
5511000090-2	CAMINADORA K9	1	\$14,936.42	Pieza	\$14,936.42
5511000091-1	DISPOSITIVO DE CORRECCIÓN DE COMPORTAMIENTO	1	\$11,672.75	Pieza	\$11,672.75
5511000091-2	DISPOSITIVO DE CORRECCIÓN DE COMPORTAMIENTO	1	\$11,672.75	Pieza	\$11,672.75
5511000091-3	DISPOSITIVO DE CORRECCIÓN DE COMPORTAMIENTO	1	\$11,672.75	Pieza	\$11,672.75



COMISIÓN ESTATAL DEL SISTEMA PENITENCIARIO DE QUERÉTARO

Libro de Inventario de Bienes Muebles e Inmuebles Al 31 de diciembre de 2023

Usu: supervisor
Rep: rptActivosConac1

Fecha y hora de Impresión | 03/ene./2024
07:23 p. m.
Página: 239 de: 291

CIFRAS EN PESOS Y CENTAVOS (1)

NÚMERO DE INVENTARIO (2)	DESCRIPCIÓN (3)	CANTIDAD (4)	COSTO UNITARIO (5)	UNIDAD DE MEDIDA (6)	MONTO (7)
5511000091-4	DISPOSITIVO DE CORRECCIÓN DE COMPORTAMIENTO	1	\$11,672.75	Pieza	\$11,672.75
5511000091-5	DISPOSITIVO DE CORRECCIÓN DE COMPORTAMIENTO	1	\$11,672.75	Pieza	\$11,672.75
5511000092-1	Equipos de inspección de cavidades por medio de rayos X	1	\$7,642,084.56	Pieza	\$7,642,084.56
5511000092-2	Equipos de inspección de cavidades por medio de rayos X	1	\$7,642,084.56	Pieza	\$7,642,084.56
5511000092-3	Equipos de inspección de cavidades por medio de rayos X	1	\$7,642,084.56	Pieza	\$7,642,084.56
5511000093-1	Sistema de localización GPS tobillo	1	\$30,624.00	Pieza	\$30,624.00
5511000093-10	Sistema de localización GPS tobillo	1	\$30,624.00	Pieza	\$30,624.00
5511000093-11	Sistema de localización GPS tobillo	1	\$30,624.00	Pieza	\$30,624.00
5511000093-12	Sistema de localización GPS tobillo	1	\$30,624.00	Pieza	\$30,624.00
5511000093-13	Sistema de localización GPS tobillo	1	\$30,624.00	Pieza	\$30,624.00
5511000093-14	Sistema de localización GPS tobillo	1	\$30,624.00	Pieza	\$30,624.00
5511000093-15	Sistema de localización GPS tobillo	1	\$30,624.00	Pieza	\$30,624.00
5511000093-16	Sistema de localización GPS tobillo	1	\$30,624.00	Pieza	\$30,624.00
5511000093-17	Sistema de localización GPS tobillo	1	\$30,624.00	Pieza	\$30,624.00
5511000093-18	Sistema de localización GPS tobillo	1	\$30,624.00	Pieza	\$30,624.00
5511000093-19	Sistema de localización GPS tobillo	1	\$30,624.00	Pieza	\$30,624.00
5511000093-2	Sistema de localización GPS tobillo	1	\$30,624.00	Pieza	\$30,624.00
5511000093-20	Sistema de localización GPS tobillo	1	\$30,624.00	Pieza	\$30,624.00
5511000093-21	Sistema de localización GPS tobillo	1	\$30,624.00	Pieza	\$30,624.00
5511000093-22	Sistema de localización GPS tobillo	1	\$30,624.00	Pieza	\$30,624.00
5511000093-23	Sistema de localización GPS tobillo	1	\$30,624.00	Pieza	\$30,624.00
5511000093-24	Sistema de localización GPS tobillo	1	\$30,624.00	Pieza	\$30,624.00
5511000093-25	Sistema de localización GPS tobillo	1	\$30,624.00	Pieza	\$30,624.00
5511000093-26	Sistema de localización GPS tobillo	1	\$30,624.00	Pieza	\$30,624.00
5511000093-27	Sistema de localización GPS tobillo	1	\$30,624.00	Pieza	\$30,624.00
5511000093-28	Sistema de localización GPS tobillo	1	\$30,624.00	Pieza	\$30,624.00
5511000093-29	Sistema de localización GPS tobillo	1	\$30,624.00	Pieza	\$30,624.00
5511000093-3	Sistema de localización GPS tobillo	1	\$30,624.00	Pieza	\$30,624.00
5511000093-30	Sistema de localización GPS tobillo	1	\$30,624.00	Pieza	\$30,624.00
5511000093-31	Sistema de localización GPS tobillo	1	\$30,624.00	Pieza	\$30,624.00



COMISIÓN ESTATAL DEL SISTEMA PENITENCIARIO DE QUERÉTARO

Libro de Inventario de Bienes Muebles e Inmuebles Al 31 de diciembre de 2023

Usu: supervisor
Rep: rptActivosConac1

Fecha y hora de Impresión | 03/ene./2024
07:23 p. m.
Página: 240 de: 291

CIFRAS EN PESOS Y CENTAVOS (1)

NÚMERO DE INVENTARIO (2)	DESCRIPCIÓN (3)	CANTIDAD (4)	COSTO UNITARIO (5)	UNIDAD DE MEDIDA (6)	MONTO (7)
5511000093-32	Sistema de localización GPS tobillo	1	\$30,624.00	Pieza	\$30,624.00
5511000093-33	Sistema de localización GPS tobillo	1	\$30,624.00	Pieza	\$30,624.00
5511000093-34	Sistema de localización GPS tobillo	1	\$30,624.00	Pieza	\$30,624.00
5511000093-35	Sistema de localización GPS tobillo	1	\$30,624.00	Pieza	\$30,624.00
5511000093-36	Sistema de localización GPS tobillo	1	\$30,624.00	Pieza	\$30,624.00
5511000093-37	Sistema de localización GPS tobillo	1	\$30,624.00	Pieza	\$30,624.00
5511000093-38	Sistema de localización GPS tobillo	1	\$30,624.00	Pieza	\$30,624.00
5511000093-39	Sistema de localización GPS tobillo	1	\$30,624.00	Pieza	\$30,624.00
5511000093-4	Sistema de localización GPS tobillo	1	\$30,624.00	Pieza	\$30,624.00
5511000093-40	Sistema de localización GPS tobillo	1	\$30,624.00	Pieza	\$30,624.00
5511000093-41	Sistema de localización GPS tobillo	1	\$30,624.00	Pieza	\$30,624.00
5511000093-42	Sistema de localización GPS tobillo	1	\$30,624.00	Pieza	\$30,624.00
5511000093-43	Sistema de localización GPS tobillo	1	\$30,624.00	Pieza	\$30,624.00
5511000093-44	Sistema de localización GPS tobillo	1	\$30,624.00	Pieza	\$30,624.00
5511000093-45	Sistema de localización GPS tobillo	1	\$30,624.00	Pieza	\$30,624.00
5511000093-46	Sistema de localización GPS tobillo	1	\$30,624.00	Pieza	\$30,624.00
5511000093-47	Sistema de localización GPS tobillo	1	\$30,624.00	Pieza	\$30,624.00
5511000093-48	Sistema de localización GPS tobillo	1	\$30,624.00	Pieza	\$30,624.00
5511000093-49	Sistema de localización GPS tobillo	1	\$30,624.00	Pieza	\$30,624.00
5511000093-5	Sistema de localización GPS tobillo	1	\$30,624.00	Pieza	\$30,624.00
5511000093-50	Sistema de localización GPS tobillo	1	\$30,624.00	Pieza	\$30,624.00
5511000093-6	Sistema de localización GPS tobillo	1	\$30,624.00	Pieza	\$30,624.00
5511000093-7	Sistema de localización GPS tobillo	1	\$30,624.00	Pieza	\$30,624.00
5511000093-8	Sistema de localización GPS tobillo	1	\$30,624.00	Pieza	\$30,624.00
5511000093-9	Sistema de localización GPS tobillo	1	\$30,624.00	Pieza	\$30,624.00
5511000096-1	CASCO BALISTICO FAST, MARCA ARMOR LIFE LIVE SERIE 2401324112	1	\$12,609.20	Pieza	\$12,609.20
5511000096-10	CASCO BALISTICO FAST, MARCA ARMOR LIFE LIVE SERIE 2401324112	1	\$12,609.20	Pieza	\$12,609.20
5511000096-100	CASCO BALISTICO FAST, MARCA ARMOR LIFE LIVE SERIE 2401324112	1	\$12,609.20	Pieza	\$12,609.20
5511000096-11	CASCO BALISTICO FAST, MARCA ARMOR LIFE LIVE SERIE 2401324112	1	\$12,609.20	Pieza	\$12,609.20
5511000096-12	CASCO BALISTICO FAST, MARCA ARMOR LIFE LIVE SERIE 2401324112	1	\$12,609.20	Pieza	\$12,609.20



COMISIÓN ESTATAL DEL SISTEMA PENITENCIARIO DE QUERÉTARO

Libro de Inventario de Bienes Muebles e Inmuebles Al 31 de diciembre de 2023

Utr: supervisor
Rep: rptActivosConac1

Fecha y hora de Impresión | 03/ene./2024
07:23 p. m.
Página: 241 de: 291

CIFRAS EN PESOS Y CENTAVOS (1)

NÚMERO DE INVENTARIO (2)	DESCRIPCIÓN (3)	CANTIDAD (4)	COSTO UNITARIO (5)	UNIDAD DE MEDIDA (6)	MONTO (7)
5511000096-13	CASCO BALISTICO FAST, MARCA ARMOR LIFE LIVE SERIE 2401324112	1	\$12,609.20	Pieza	\$12,609.20
5511000096-14	CASCO BALISTICO FAST, MARCA ARMOR LIFE LIVE SERIE 2401324112	1	\$12,609.20	Pieza	\$12,609.20
5511000096-15	CASCO BALISTICO FAST, MARCA ARMOR LIFE LIVE SERIE 2401324112	1	\$12,609.20	Pieza	\$12,609.20
5511000096-16	CASCO BALISTICO FAST, MARCA ARMOR LIFE LIVE SERIE 2401324112	1	\$12,609.20	Pieza	\$12,609.20
5511000096-17	CASCO BALISTICO FAST, MARCA ARMOR LIFE LIVE SERIE 2401324112	1	\$12,609.20	Pieza	\$12,609.20
5511000096-18	CASCO BALISTICO FAST, MARCA ARMOR LIFE LIVE SERIE 2401324112	1	\$12,609.20	Pieza	\$12,609.20
5511000096-19	CASCO BALISTICO FAST, MARCA ARMOR LIFE LIVE SERIE 2401324112	1	\$12,609.20	Pieza	\$12,609.20
5511000096-2	CASCO BALISTICO FAST, MARCA ARMOR LIFE LIVE SERIE 2401324112	1	\$12,609.20	Pieza	\$12,609.20
5511000096-20	CASCO BALISTICO FAST, MARCA ARMOR LIFE LIVE SERIE 2401324112	1	\$12,609.20	Pieza	\$12,609.20
5511000096-21	CASCO BALISTICO FAST, MARCA ARMOR LIFE LIVE SERIE 2401324112	1	\$12,609.20	Pieza	\$12,609.20
5511000096-22	CASCO BALISTICO FAST, MARCA ARMOR LIFE LIVE SERIE 2401324112	1	\$12,609.20	Pieza	\$12,609.20
5511000096-23	CASCO BALISTICO FAST, MARCA ARMOR LIFE LIVE SERIE 2401324112	1	\$12,609.20	Pieza	\$12,609.20
5511000096-24	CASCO BALISTICO FAST, MARCA ARMOR LIFE LIVE SERIE 2401324112	1	\$12,609.20	Pieza	\$12,609.20
5511000096-25	CASCO BALISTICO FAST, MARCA ARMOR LIFE LIVE SERIE 2401324112	1	\$12,609.20	Pieza	\$12,609.20
5511000096-26	CASCO BALISTICO FAST, MARCA ARMOR LIFE LIVE SERIE 2401324112	1	\$12,609.20	Pieza	\$12,609.20
5511000096-27	CASCO BALISTICO FAST, MARCA ARMOR LIFE LIVE SERIE 2401324112	1	\$12,609.20	Pieza	\$12,609.20
5511000096-28	CASCO BALISTICO FAST, MARCA ARMOR LIFE LIVE SERIE 2401324112	1	\$12,609.20	Pieza	\$12,609.20
5511000096-29	CASCO BALISTICO FAST, MARCA ARMOR LIFE LIVE SERIE 2401324112	1	\$12,609.20	Pieza	\$12,609.20
5511000096-3	CASCO BALISTICO FAST, MARCA ARMOR LIFE LIVE SERIE 2401324112	1	\$12,609.20	Pieza	\$12,609.20
5511000096-30	CASCO BALISTICO FAST, MARCA ARMOR LIFE LIVE SERIE 2401324112	1	\$12,609.20	Pieza	\$12,609.20
5511000096-31	CASCO BALISTICO FAST, MARCA ARMOR LIFE LIVE SERIE 2401324112	1	\$12,609.20	Pieza	\$12,609.20
5511000096-32	CASCO BALISTICO FAST, MARCA ARMOR LIFE LIVE SERIE 2401324112	1	\$12,609.20	Pieza	\$12,609.20
5511000096-33	CASCO BALISTICO FAST, MARCA ARMOR LIFE LIVE SERIE 2401324112	1	\$12,609.20	Pieza	\$12,609.20
5511000096-34	CASCO BALISTICO FAST, MARCA ARMOR LIFE LIVE SERIE 2401324112	1	\$12,609.20	Pieza	\$12,609.20
5511000096-35	CASCO BALISTICO FAST, MARCA ARMOR LIFE LIVE SERIE 2401324112	1	\$12,609.20	Pieza	\$12,609.20
5511000096-36	CASCO BALISTICO FAST, MARCA ARMOR LIFE LIVE SERIE 2401324112	1	\$12,609.20	Pieza	\$12,609.20
5511000096-37	CASCO BALISTICO FAST, MARCA ARMOR LIFE LIVE SERIE 2401324112	1	\$12,609.20	Pieza	\$12,609.20
5511000096-38	CASCO BALISTICO FAST, MARCA ARMOR LIFE LIVE SERIE 2401324112	1	\$12,609.20	Pieza	\$12,609.20
5511000096-39	CASCO BALISTICO FAST, MARCA ARMOR LIFE LIVE SERIE 2401324112	1	\$12,609.20	Pieza	\$12,609.20
5511000096-4	CASCO BALISTICO FAST, MARCA ARMOR LIFE LIVE SERIE 2401324112	1	\$12,609.20	Pieza	\$12,609.20



COMISIÓN ESTATAL DEL SISTEMA PENITENCIARIO DE QUERÉTARO

Libro de Inventario de Bienes Muebles e Inmuebles Al 31 de diciembre de 2023

Utr: supervisor
Rep: rptActivosConac1

Fecha y hora de Impresión | 03/ene./2024
07:23 p. m.
Página: 242 de: 291

CIFRAS EN PESOS Y CENTAVOS (1)

NÚMERO DE INVENTARIO (2)	DESCRIPCIÓN (3)	CANTIDAD (4)	COSTO UNITARIO (5)	UNIDAD DE MEDIDA (6)	MONTO (7)
5511000096-40	CASCO BALISTICO FAST, MARCA ARMOR LIFE LIVE SERIE 2401324112	1	\$12,609.20	Pieza	\$12,609.20
5511000096-41	CASCO BALISTICO FAST, MARCA ARMOR LIFE LIVE SERIE 2401324112	1	\$12,609.20	Pieza	\$12,609.20
5511000096-42	CASCO BALISTICO FAST, MARCA ARMOR LIFE LIVE SERIE 2401324112	1	\$12,609.20	Pieza	\$12,609.20
5511000096-43	CASCO BALISTICO FAST, MARCA ARMOR LIFE LIVE SERIE 2401324112	1	\$12,609.20	Pieza	\$12,609.20
5511000096-44	CASCO BALISTICO FAST, MARCA ARMOR LIFE LIVE SERIE 2401324112	1	\$12,609.20	Pieza	\$12,609.20
5511000096-45	CASCO BALISTICO FAST, MARCA ARMOR LIFE LIVE SERIE 2401324112	1	\$12,609.20	Pieza	\$12,609.20
5511000096-46	CASCO BALISTICO FAST, MARCA ARMOR LIFE LIVE SERIE 2401324112	1	\$12,609.20	Pieza	\$12,609.20
5511000096-47	CASCO BALISTICO FAST, MARCA ARMOR LIFE LIVE SERIE 2401324112	1	\$12,609.20	Pieza	\$12,609.20
5511000096-48	CASCO BALISTICO FAST, MARCA ARMOR LIFE LIVE SERIE 2401324112	1	\$12,609.20	Pieza	\$12,609.20
5511000096-49	CASCO BALISTICO FAST, MARCA ARMOR LIFE LIVE SERIE 2401324112	1	\$12,609.20	Pieza	\$12,609.20
5511000096-5	CASCO BALISTICO FAST, MARCA ARMOR LIFE LIVE SERIE 2401324112	1	\$12,609.20	Pieza	\$12,609.20
5511000096-50	CASCO BALISTICO FAST, MARCA ARMOR LIFE LIVE SERIE 2401324112	1	\$12,609.20	Pieza	\$12,609.20
5511000096-51	CASCO BALISTICO FAST, MARCA ARMOR LIFE LIVE SERIE 2401324112	1	\$12,609.20	Pieza	\$12,609.20
5511000096-52	CASCO BALISTICO FAST, MARCA ARMOR LIFE LIVE SERIE 2401324112	1	\$12,609.20	Pieza	\$12,609.20
5511000096-53	CASCO BALISTICO FAST, MARCA ARMOR LIFE LIVE SERIE 2401324112	1	\$12,609.20	Pieza	\$12,609.20
5511000096-54	CASCO BALISTICO FAST, MARCA ARMOR LIFE LIVE SERIE 2401324112	1	\$12,609.20	Pieza	\$12,609.20
5511000096-55	CASCO BALISTICO FAST, MARCA ARMOR LIFE LIVE SERIE 2401324112	1	\$12,609.20	Pieza	\$12,609.20
5511000096-56	CASCO BALISTICO FAST, MARCA ARMOR LIFE LIVE SERIE 2401324112	1	\$12,609.20	Pieza	\$12,609.20
5511000096-57	CASCO BALISTICO FAST, MARCA ARMOR LIFE LIVE SERIE 2401324112	1	\$12,609.20	Pieza	\$12,609.20
5511000096-58	CASCO BALISTICO FAST, MARCA ARMOR LIFE LIVE SERIE 2401324112	1	\$12,609.20	Pieza	\$12,609.20
5511000096-59	CASCO BALISTICO FAST, MARCA ARMOR LIFE LIVE SERIE 2401324112	1	\$12,609.20	Pieza	\$12,609.20
5511000096-6	CASCO BALISTICO FAST, MARCA ARMOR LIFE LIVE SERIE 2401324112	1	\$12,609.20	Pieza	\$12,609.20
5511000096-60	CASCO BALISTICO FAST, MARCA ARMOR LIFE LIVE SERIE 2401324112	1	\$12,609.20	Pieza	\$12,609.20
5511000096-61	CASCO BALISTICO FAST, MARCA ARMOR LIFE LIVE SERIE 2401324112	1	\$12,609.20	Pieza	\$12,609.20
5511000096-62	CASCO BALISTICO FAST, MARCA ARMOR LIFE LIVE SERIE 2401324112	1	\$12,609.20	Pieza	\$12,609.20
5511000096-63	CASCO BALISTICO FAST, MARCA ARMOR LIFE LIVE SERIE 2401324112	1	\$12,609.20	Pieza	\$12,609.20
5511000096-64	CASCO BALISTICO FAST, MARCA ARMOR LIFE LIVE SERIE 2401324112	1	\$12,609.20	Pieza	\$12,609.20
5511000096-65	CASCO BALISTICO FAST, MARCA ARMOR LIFE LIVE SERIE 2401324112	1	\$12,609.20	Pieza	\$12,609.20
5511000096-66	CASCO BALISTICO FAST, MARCA ARMOR LIFE LIVE SERIE 2401324112	1	\$12,609.20	Pieza	\$12,609.20
5511000096-67	CASCO BALISTICO FAST, MARCA ARMOR LIFE LIVE SERIE 2401324112	1	\$12,609.20	Pieza	\$12,609.20



COMISIÓN ESTATAL DEL SISTEMA PENITENCIARIO DE QUERÉTARO

Libro de Inventario de Bienes Muebles e Inmuebles Al 31 de diciembre de 2023

Utr: supervisor
Rep: rptActivosConac1

Fecha y hora de Impresión | 03/ene./2024
07:23 p. m.
Página: 243 de: 291

CIFRAS EN PESOS Y CENTAVOS (1)

NÚMERO DE INVENTARIO (2)	DESCRIPCIÓN (3)	CANTIDAD (4)	COSTO UNITARIO (5)	UNIDAD DE MEDIDA (6)	MONTO (7)
5511000096-68	CASCO BALISTICO FAST, MARCA ARMOR LIFE LIVE SERIE 2401324112	1	\$12,609.20	Pieza	\$12,609.20
5511000096-69	CASCO BALISTICO FAST, MARCA ARMOR LIFE LIVE SERIE 2401324112	1	\$12,609.20	Pieza	\$12,609.20
5511000096-7	CASCO BALISTICO FAST, MARCA ARMOR LIFE LIVE SERIE 2401324112	1	\$12,609.20	Pieza	\$12,609.20
5511000096-70	CASCO BALISTICO FAST, MARCA ARMOR LIFE LIVE SERIE 2401324112	1	\$12,609.20	Pieza	\$12,609.20
5511000096-71	CASCO BALISTICO FAST, MARCA ARMOR LIFE LIVE SERIE 2401324112	1	\$12,609.20	Pieza	\$12,609.20
5511000096-72	CASCO BALISTICO FAST, MARCA ARMOR LIFE LIVE SERIE 2401324112	1	\$12,609.20	Pieza	\$12,609.20
5511000096-73	CASCO BALISTICO FAST, MARCA ARMOR LIFE LIVE SERIE 2401324112	1	\$12,609.20	Pieza	\$12,609.20
5511000096-74	CASCO BALISTICO FAST, MARCA ARMOR LIFE LIVE SERIE 2401324112	1	\$12,609.20	Pieza	\$12,609.20
5511000096-75	CASCO BALISTICO FAST, MARCA ARMOR LIFE LIVE SERIE 2401324112	1	\$12,609.20	Pieza	\$12,609.20
5511000096-76	CASCO BALISTICO FAST, MARCA ARMOR LIFE LIVE SERIE 2401324112	1	\$12,609.20	Pieza	\$12,609.20
5511000096-77	CASCO BALISTICO FAST, MARCA ARMOR LIFE LIVE SERIE 2401324112	1	\$12,609.20	Pieza	\$12,609.20
5511000096-78	CASCO BALISTICO FAST, MARCA ARMOR LIFE LIVE SERIE 2401324112	1	\$12,609.20	Pieza	\$12,609.20
5511000096-79	CASCO BALISTICO FAST, MARCA ARMOR LIFE LIVE SERIE 2401324112	1	\$12,609.20	Pieza	\$12,609.20
5511000096-8	CASCO BALISTICO FAST, MARCA ARMOR LIFE LIVE SERIE 2401324112	1	\$12,609.20	Pieza	\$12,609.20
5511000096-80	CASCO BALISTICO FAST, MARCA ARMOR LIFE LIVE SERIE 2401324112	1	\$12,609.20	Pieza	\$12,609.20
5511000096-81	CASCO BALISTICO FAST, MARCA ARMOR LIFE LIVE SERIE 2401324112	1	\$12,609.20	Pieza	\$12,609.20
5511000096-82	CASCO BALISTICO FAST, MARCA ARMOR LIFE LIVE SERIE 2401324112	1	\$12,609.20	Pieza	\$12,609.20
5511000096-83	CASCO BALISTICO FAST, MARCA ARMOR LIFE LIVE SERIE 2401324112	1	\$12,609.20	Pieza	\$12,609.20
5511000096-84	CASCO BALISTICO FAST, MARCA ARMOR LIFE LIVE SERIE 2401324112	1	\$12,609.20	Pieza	\$12,609.20
5511000096-85	CASCO BALISTICO FAST, MARCA ARMOR LIFE LIVE SERIE 2401324112	1	\$12,609.20	Pieza	\$12,609.20
5511000096-86	CASCO BALISTICO FAST, MARCA ARMOR LIFE LIVE SERIE 2401324112	1	\$12,609.20	Pieza	\$12,609.20
5511000096-87	CASCO BALISTICO FAST, MARCA ARMOR LIFE LIVE SERIE 2401324112	1	\$12,609.20	Pieza	\$12,609.20
5511000096-88	CASCO BALISTICO FAST, MARCA ARMOR LIFE LIVE SERIE 2401324112	1	\$12,609.20	Pieza	\$12,609.20
5511000096-89	CASCO BALISTICO FAST, MARCA ARMOR LIFE LIVE SERIE 2401324112	1	\$12,609.20	Pieza	\$12,609.20
5511000096-9	CASCO BALISTICO FAST, MARCA ARMOR LIFE LIVE SERIE 2401324112	1	\$12,609.20	Pieza	\$12,609.20
5511000096-90	CASCO BALISTICO FAST, MARCA ARMOR LIFE LIVE SERIE 2401324112	1	\$12,609.20	Pieza	\$12,609.20
5511000096-91	CASCO BALISTICO FAST, MARCA ARMOR LIFE LIVE SERIE 2401324112	1	\$12,609.20	Pieza	\$12,609.20
5511000096-92	CASCO BALISTICO FAST, MARCA ARMOR LIFE LIVE SERIE 2401324112	1	\$12,609.20	Pieza	\$12,609.20
5511000096-93	CASCO BALISTICO FAST, MARCA ARMOR LIFE LIVE SERIE 2401324112	1	\$12,609.20	Pieza	\$12,609.20
5511000096-94	CASCO BALISTICO FAST, MARCA ARMOR LIFE LIVE SERIE 2401324112	1	\$12,609.20	Pieza	\$12,609.20



COMISIÓN ESTATAL DEL SISTEMA PENITENCIARIO DE QUERÉTARO

Libro de Inventario de Bienes Muebles e Inmuebles

Al 31 de diciembre de 2023

Usu: supervisor
Rep: rptActivosConac1

Fecha y hora de Impresión | 03/ene./2024 07:23 p. m.
Página: 244 de: 291

CIFRAS EN PESOS Y CENTAVOS
(1)

NÚMERO DE INVENTARIO (2)	DESCRIPCIÓN (3)	CANTIDAD (4)	COSTO UNITARIO (5)	UNIDAD DE MEDIDA (6)	MONTO (7)
5511000096-95	CASCO BALISTICO FAST, MARCA ARMOR LIFE LIVE SERIE 2401324112	1	\$12,609.20	Pieza	\$12,609.20
5511000096-96	CASCO BALISTICO FAST, MARCA ARMOR LIFE LIVE SERIE 2401324112	1	\$12,609.20	Pieza	\$12,609.20
5511000096-97	CASCO BALISTICO FAST, MARCA ARMOR LIFE LIVE SERIE 2401324112	1	\$12,609.20	Pieza	\$12,609.20
5511000096-98	CASCO BALISTICO FAST, MARCA ARMOR LIFE LIVE SERIE 2401324112	1	\$12,609.20	Pieza	\$12,609.20
5511000096-99	CASCO BALISTICO FAST, MARCA ARMOR LIFE LIVE SERIE 2401324112	1	\$12,609.20	Pieza	\$12,609.20
5511000097-1	Camara IP panoramica 8 megapixel mod DS-22CD2387G2P-LSU/SL	1	\$9,579.98	Pieza	\$9,579.98
5511000097-10	Camara IP panoramica 8 megapixel mod DS-22CD2387G2P-LSU/SL	1	\$9,579.98	Pieza	\$9,579.98
5511000097-11	Camara IP panoramica 8 megapixel mod DS-22CD2387G2P-LSU/SL	1	\$9,579.98	Pieza	\$9,579.98
5511000097-12	Camara IP panoramica 8 megapixel mod DS-22CD2387G2P-LSU/SL	1	\$9,579.98	Pieza	\$9,579.98
5511000097-13	Camara IP panoramica 8 megapixel mod DS-22CD2387G2P-LSU/SL	1	\$9,579.98	Pieza	\$9,579.98
5511000097-14	Camara IP panoramica 8 megapixel mod DS-22CD2387G2P-LSU/SL	1	\$9,579.98	Pieza	\$9,579.98
5511000097-2	Camara IP panoramica 8 megapixel mod DS-22CD2387G2P-LSU/SL	1	\$9,579.98	Pieza	\$9,579.98
5511000097-3	Camara IP panoramica 8 megapixel mod DS-22CD2387G2P-LSU/SL	1	\$9,579.98	Pieza	\$9,579.98
5511000097-4	Camara IP panoramica 8 megapixel mod DS-22CD2387G2P-LSU/SL	1	\$9,579.98	Pieza	\$9,579.98
5511000097-5	Camara IP panoramica 8 megapixel mod DS-22CD2387G2P-LSU/SL	1	\$9,579.98	Pieza	\$9,579.98
5511000097-6	Camara IP panoramica 8 megapixel mod DS-22CD2387G2P-LSU/SL	1	\$9,579.98	Pieza	\$9,579.98
5511000097-7	Camara IP panoramica 8 megapixel mod DS-22CD2387G2P-LSU/SL	1	\$9,579.98	Pieza	\$9,579.98
5511000097-8	Camara IP panoramica 8 megapixel mod DS-22CD2387G2P-LSU/SL	1	\$9,579.98	Pieza	\$9,579.98
5511000097-9	Camara IP panoramica 8 megapixel mod DS-22CD2387G2P-LSU/SL	1	\$9,579.98	Pieza	\$9,579.98
5511000098-1	CAMARA PTZ mod DS-2DE7A4332IW-AEB(TS)	1	\$21,436.80	Pieza	\$21,436.80
5511000098-2	CAMARA PTZ mod DS-2DE7A4332IW-AEB(TS)	1	\$21,436.80	Pieza	\$21,436.80
5511000098-3	CAMARA PTZ mod DS-2DE7A4332IW-AEB(TS)	1	\$21,436.80	Pieza	\$21,436.80
5511000098-4	CAMARA PTZ mod DS-2DE7A4332IW-AEB(TS)	1	\$21,436.80	Pieza	\$21,436.80
5511000099-1	Monitor de Radiación Atomtex mod AT6130	1	\$56,492.00	Pieza	\$56,492.00
5511000099-2	Monitor de Radiación Atomtex mod AT6130	1	\$56,492.00	Pieza	\$56,492.00
5511000099-3	Monitor de Radiación Atomtex mod AT6130	1	\$56,492.00	Pieza	\$56,492.00
5511000099-4	Monitor de Radiación Atomtex mod AT6130	1	\$56,492.00	Pieza	\$56,492.00
5511000099-5	Monitor de Radiación Atomtex mod AT6130	1	\$56,492.00	Pieza	\$56,492.00
5511000099-6	Monitor de Radiación Atomtex mod AT6130	1	\$56,492.00	Pieza	\$56,492.00
5511000099-7	Monitor de Radiación Atomtex mod AT6130	1	\$56,492.00	Pieza	\$56,492.00



COMISIÓN ESTATAL DEL SISTEMA PENITENCIARIO DE QUERÉTARO

Libro de Inventario de Bienes Muebles e Inmuebles

Al 31 de diciembre de 2023

Usu: supervisor
Rep: rptActivosConac1

Fecha y hora de Impresión | 03/ene./2024
07:23 p. m.
Página: 245 de: 291

CIFRAS EN PESOS Y CENTAVOS
(1)

NÚMERO DE INVENTARIO (2)	DESCRIPCIÓN (3)	CANTIDAD (4)	COSTO UNITARIO (5)	UNIDAD DE MEDIDA (6)	MONTO (7)
5511000099-8	Monitor de Radiación Atomtex mod AT6130	1	\$56,492.00	Pieza	\$56,492.00
5511000103-1	TASER 7, DISPOSITIVO ELECTRÓNICO CONDUCTIVO DE RANGO CERCANO, CON CABLE ADAPTADOR DE USB, LICENCIA GRATUITA, CERTIFICACIÓN DE INSTRUCTORES TASER X2, GARANTIA 2 AÑOS	1	\$103,124.00	Pieza	\$103,124.00
5511000103-10	TASER 7, DISPOSITIVO ELECTRÓNICO CONDUCTIVO DE RANGO CERCANO, CON CABLE ADAPTADOR DE USB, LICENCIA GRATUITA, CERTIFICACIÓN DE INSTRUCTORES TASER X2, GARANTIA 2 AÑOS	1	\$103,124.00	Pieza	\$103,124.00
5511000103-11	TASER 7, DISPOSITIVO ELECTRÓNICO CONDUCTIVO DE RANGO CERCANO, CON CABLE ADAPTADOR DE USB, LICENCIA GRATUITA, CERTIFICACIÓN DE INSTRUCTORES TASER X2, GARANTIA 2 AÑOS	1	\$103,124.00	Pieza	\$103,124.00
5511000103-12	TASER 7, DISPOSITIVO ELECTRÓNICO CONDUCTIVO DE RANGO CERCANO, CON CABLE ADAPTADOR DE USB, LICENCIA GRATUITA, CERTIFICACIÓN DE INSTRUCTORES TASER X2, GARANTIA 2 AÑOS	1	\$103,124.00	Pieza	\$103,124.00
5511000103-13	TASER 7, DISPOSITIVO ELECTRÓNICO CONDUCTIVO DE RANGO CERCANO, CON CABLE ADAPTADOR DE USB, LICENCIA GRATUITA, CERTIFICACIÓN DE INSTRUCTORES TASER X2, GARANTIA 2 AÑOS	1	\$103,124.00	Pieza	\$103,124.00
5511000103-14	TASER 7, DISPOSITIVO ELECTRÓNICO CONDUCTIVO DE RANGO CERCANO, CON CABLE ADAPTADOR DE USB, LICENCIA GRATUITA, CERTIFICACIÓN DE INSTRUCTORES TASER X2, GARANTIA 2 AÑOS	1	\$103,124.00	Pieza	\$103,124.00
5511000103-15	TASER 7, DISPOSITIVO ELECTRÓNICO CONDUCTIVO DE RANGO CERCANO, CON CABLE ADAPTADOR DE USB, LICENCIA GRATUITA, CERTIFICACIÓN DE INSTRUCTORES TASER X2, GARANTIA 2 AÑOS	1	\$103,124.00	Pieza	\$103,124.00
5511000103-16	TASER 7, DISPOSITIVO ELECTRÓNICO CONDUCTIVO DE RANGO CERCANO, CON CABLE ADAPTADOR DE USB, LICENCIA GRATUITA, CERTIFICACIÓN DE INSTRUCTORES TASER X2, GARANTIA 2 AÑOS	1	\$103,124.00	Pieza	\$103,124.00
5511000103-17	TASER 7, DISPOSITIVO ELECTRÓNICO CONDUCTIVO DE RANGO CERCANO, CON CABLE ADAPTADOR DE USB, LICENCIA GRATUITA, CERTIFICACIÓN DE INSTRUCTORES TASER X2, GARANTIA 2 AÑOS	1	\$103,124.00	Pieza	\$103,124.00
5511000103-18	TASER 7, DISPOSITIVO ELECTRÓNICO CONDUCTIVO DE RANGO CERCANO, CON CABLE ADAPTADOR DE USB, LICENCIA GRATUITA, CERTIFICACIÓN DE INSTRUCTORES TASER X2, GARANTIA 2 AÑOS	1	\$103,124.00	Pieza	\$103,124.00
5511000103-19	TASER 7, DISPOSITIVO ELECTRÓNICO CONDUCTIVO DE RANGO CERCANO, CON CABLE ADAPTADOR DE USB, LICENCIA GRATUITA, CERTIFICACIÓN DE INSTRUCTORES TASER X2, GARANTIA 2 AÑOS	1	\$103,124.00	Pieza	\$103,124.00
5511000103-2	TASER 7, DISPOSITIVO ELECTRÓNICO CONDUCTIVO DE RANGO CERCANO, CON CABLE ADAPTADOR DE USB, LICENCIA GRATUITA, CERTIFICACIÓN DE INSTRUCTORES TASER X2, GARANTIA 2 AÑOS	1	\$103,124.00	Pieza	\$103,124.00
5511000103-20	TASER 7, DISPOSITIVO ELECTRÓNICO CONDUCTIVO DE RANGO CERCANO, CON CABLE ADAPTADOR DE USB, LICENCIA GRATUITA, CERTIFICACIÓN DE INSTRUCTORES TASER X2, GARANTIA 2 AÑOS	1	\$103,124.00	Pieza	\$103,124.00
5511000103-3	TASER 7, DISPOSITIVO ELECTRÓNICO CONDUCTIVO DE RANGO CERCANO, CON CABLE ADAPTADOR DE USB, LICENCIA GRATUITA, CERTIFICACIÓN DE INSTRUCTORES TASER X2, GARANTIA 2 AÑOS	1	\$103,124.00	Pieza	\$103,124.00



COMISIÓN ESTATAL DEL SISTEMA PENITENCIARIO DE QUERÉTARO

Libro de Inventario de Bienes Muebles e Inmuebles Al 31 de diciembre de 2023

Usu: supervisor
Rep: rptActivosConac1

Fecha y hora de Impresión | 03/ene./2024
07:23 p. m.
Página: 246 de: 291

CIFRAS EN PESOS Y CENTAVOS (1)

NÚMERO DE INVENTARIO (2)	DESCRIPCIÓN (3)	CANTIDAD (4)	COSTO UNITARIO (5)	UNIDAD DE MEDIDA (6)	MONTO (7)
5511000103-4	TASER 7, DISPOSITIVO ELECTRÓNICO CONDUCTIVO DE RANGO CERCANO, CON CABLE ADAPTADOR DE USB, LICENCIA GRATUITA, CERTIFICACIÓN DE INSTRUCTORES TASER X2, GARANTIA 2 AÑOS	1	\$103,124.00	Pieza	\$103,124.00
5511000103-5	TASER 7, DISPOSITIVO ELECTRÓNICO CONDUCTIVO DE RANGO CERCANO, CON CABLE ADAPTADOR DE USB, LICENCIA GRATUITA, CERTIFICACIÓN DE INSTRUCTORES TASER X2, GARANTIA 2 AÑOS	1	\$103,124.00	Pieza	\$103,124.00
5511000103-6	TASER 7, DISPOSITIVO ELECTRÓNICO CONDUCTIVO DE RANGO CERCANO, CON CABLE ADAPTADOR DE USB, LICENCIA GRATUITA, CERTIFICACIÓN DE INSTRUCTORES TASER X2, GARANTIA 2 AÑOS	1	\$103,124.00	Pieza	\$103,124.00
5511000103-7	TASER 7, DISPOSITIVO ELECTRÓNICO CONDUCTIVO DE RANGO CERCANO, CON CABLE ADAPTADOR DE USB, LICENCIA GRATUITA, CERTIFICACIÓN DE INSTRUCTORES TASER X2, GARANTIA 2 AÑOS	1	\$103,124.00	Pieza	\$103,124.00
5511000103-8	TASER 7, DISPOSITIVO ELECTRÓNICO CONDUCTIVO DE RANGO CERCANO, CON CABLE ADAPTADOR DE USB, LICENCIA GRATUITA, CERTIFICACIÓN DE INSTRUCTORES TASER X2, GARANTIA 2 AÑOS	1	\$103,124.00	Pieza	\$103,124.00
5511000103-9	TASER 7, DISPOSITIVO ELECTRÓNICO CONDUCTIVO DE RANGO CERCANO, CON CABLE ADAPTADOR DE USB, LICENCIA GRATUITA, CERTIFICACIÓN DE INSTRUCTORES TASER X2, GARANTIA 2 AÑOS	1	\$103,124.00	Pieza	\$103,124.00
Total Categoría:		1245			\$93,019,882.94
Total Grupo:		1245	620		\$93,019,882.94

Grupo: 1246

Categoría: 1246-2 Partida genérica: 562 - Maquinaria y Equipo Industrial

5621000299-1	BOMBA PERIFÉRICA DE 5.5 HP VERTICAL MCA JOB VOLTAJE 220/460V AMPERAJE 13.5 A/6.8 ARANGO DE CARGA 15M A 90M	1	\$14,500.00	Pieza	\$14,500.00
5621000300-1	BOMBA SUMERGIBLES DE 1 HP MCA EVANS DE 115 VOLTS FASES MOTOR MONOFASICO	1	\$9,000.00	Pieza	\$9,000.00
5621000301-1	BOMBA CENTRIFUGA PARA HIDRONEUMATICO DE 3 HP MCA EVANS DE 220/440 VOLTS Q(I/MIN)75-300 H	1	\$10,950.01	Pieza	\$10,950.01
5621000301-10	BOMBA CENTRIFUGA PARA HIDRONEUMATICO DE 3 HP MCA EVANS DE 220/440 VOLTS Q(I/MIN)75-300 H	1	\$15,500.00	Pieza	\$15,500.00
5621000301-11	BOMBA CENTRIFUGA PARA HIDRONEUMATICO DE 3 HP MCA EVANS DE 220/440 VOLTS Q(I/MIN)75-300 H	1	\$15,500.00	Pieza	\$15,500.00
5621000301-12	BOMBA CENTRIFUGA PARA HIDRONEUMATICO DE 3 HP MCA EVANS DE 220/440 VOLTS Q(I/MIN)75-300 H	1	\$15,500.00	Pieza	\$15,500.00
5621000301-2	BOMBA CENTRIFUGA PARA HIDRONEUMATICO DE 3 HP MCA EVANS DE 220/440 VOLTS Q(I/MIN)75-300 H	1	\$10,950.01	Pieza	\$10,950.01
5621000301-3	BOMBA CENTRIFUGA PARA HIDRONEUMATICO DE 3 HP MCA EVANS DE 220/440 VOLTS Q(I/MIN)75-300 H	1	\$15,500.00	Pieza	\$15,500.00
5621000301-4	BOMBA CENTRIFUGA PARA HIDRONEUMATICO DE 3 HP MCA EVANS DE 220/440 VOLTS Q(I/MIN)75-300 H	1	\$15,500.00	Pieza	\$15,500.00



COMISIÓN ESTATAL DEL SISTEMA PENITENCIARIO DE QUERÉTARO

Libro de Inventario de Bienes Muebles e Inmuebles Al 31 de diciembre de 2023

Utr: supervisor
Rep: rptActivosConac1

Fecha y hora de Impresión | 03/ene./2024 07:23 p. m.
Página: 247 de: 291

CIFRAS EN PESOS Y CENTAVOS (1)

NÚMERO DE INVENTARIO (2)	DESCRIPCIÓN (3)	CANTIDAD (4)	COSTO UNITARIO (5)	UNIDAD DE MEDIDA (6)	MONTO (7)
5621000301-5	BOMBA CENTRIFUGA PARA HIDRONEUMATICO DE 3 HP MCA EVANS DE 220/440 VOLTS Q(I/MIN)75-300 H	1	\$15,500.00	Pieza	\$15,500.00
5621000301-6	BOMBA CENTRIFUGA PARA HIDRONEUMATICO DE 3 HP MCA EVANS DE 220/440 VOLTS Q(I/MIN)75-300 H	1	\$15,500.00	Pieza	\$15,500.00
5621000301-7	BOMBA CENTRIFUGA PARA HIDRONEUMATICO DE 3 HP MCA EVANS DE 220/440 VOLTS Q(I/MIN)75-300 H	1	\$15,500.00	Pieza	\$15,500.00
5621000301-8	BOMBA CENTRIFUGA PARA HIDRONEUMATICO DE 3 HP MCA EVANS DE 220/440 VOLTS Q(I/MIN)75-300 H	1	\$15,500.00	Pieza	\$15,500.00
5621000301-9	BOMBA CENTRIFUGA PARA HIDRONEUMATICO DE 3 HP MCA EVANS DE 220/440 VOLTS Q(I/MIN)75-300 H	1	\$15,500.00	Pieza	\$15,500.00
5621000302-1	MESA DE TRABAJO EN ISLA CUBIERTA EN LAMINA DE ACERO INOXIDABLE TIPO 304 CAL	1	\$14,307.44	Pieza	\$14,307.44
5621000302-10	MESA DE TRABAJO EN ISLA CUBIERTA EN LAMINA DE ACERO INOXIDABLE TIPO 304 CAL	1	\$15,660.00	Pieza	\$15,660.00
5621000302-2	MESA DE TRABAJO EN ISLA CUBIERTA EN LAMINA DE ACERO INOXIDABLE TIPO 304 CAL	1	\$14,307.44	Pieza	\$14,307.44
5621000302-3	MESA DE TRABAJO EN ISLA CUBIERTA EN LAMINA DE ACERO INOXIDABLE TIPO 304 CAL	1	\$14,307.44	Pieza	\$14,307.44
5621000302-4	MESA DE TRABAJO EN ISLA CUBIERTA EN LAMINA DE ACERO INOXIDABLE TIPO 304 CAL	1	\$14,307.44	Pieza	\$14,307.44
5621000302-5	MESA DE TRABAJO EN ISLA CUBIERTA EN LAMINA DE ACERO INOXIDABLE TIPO 304 CAL	1	\$14,307.44	Pieza	\$14,307.44
5621000302-6	MESA DE TRABAJO EN ISLA CUBIERTA EN LAMINA DE ACERO INOXIDABLE TIPO 304 CAL	1	\$14,307.44	Pieza	\$14,307.44
5621000302-7	MESA DE TRABAJO EN ISLA CUBIERTA EN LAMINA DE ACERO INOXIDABLE TIPO 304 CAL	1	\$15,660.00	Pieza	\$15,660.00
5621000302-8	MESA DE TRABAJO EN ISLA CUBIERTA EN LAMINA DE ACERO INOXIDABLE TIPO 304 CAL	1	\$15,660.00	Pieza	\$15,660.00
5621000302-9	MESA DE TRABAJO EN ISLA CUBIERTA EN LAMINA DE ACERO INOXIDABLE TIPO 304 CAL	1	\$15,660.00	Pieza	\$15,660.00
5621000303-1	TANQUE ESTACIONARIO PARA GAS LP MCA TACSA DE 5000 LITROS SUMINISTRO E INSTALACION	1	\$70,885.56	Pieza	\$70,885.56
5621000303-2	TANQUE ESTACIONARIO PARA GAS LP MCA TACSA DE 5000 LITROS SUMINISTRO E INSTALACION	1	\$109,000.00	Pieza	\$109,000.00
5621000304-1	MÁQUINA TORTILLADORA C/ TOLVA PROD. DE 1800 A 2400 PZAS P/ HORA Y APROX. 50 KH/H CON DIFERENTES CORTES DE TORTILLA 10-20 CM INCLUYE CORTADORA, TAPA DE ACERO INOXI. MOTOR TRÍFASICO 2 HP DE GAS CON REV. 50 KG, LLAVE EN MANO	1	\$205,384.96	Pieza	\$205,384.96
5621000304-2	MÁQUINA TORTILLADORA C/ TOLVA PROD. DE 1800 A 2400 PZAS P/ HORA Y APROX. 50 KH/H CON DIFERENTES CORTES DE TORTILLA 10-20 CM INCLUYE CORTADORA, TAPA DE ACERO INOXI. MOTOR TRÍFASICO 2 HP DE GAS CON REV. 50 KG, LLAVE EN MANO	1	\$205,384.96	Pieza	\$205,384.96



COMISIÓN ESTATAL DEL SISTEMA PENITENCIARIO DE QUERÉTARO

Libro de Inventario de Bienes Muebles e Inmuebles Al 31 de diciembre de 2023

Usu: supervisor
Rep: rptActivosConac1

Fecha y hora de Impresión | 03/ene./2024
07:23 p. m.
Página: 248 de: 291

CIFRAS EN PESOS Y CENTAVOS (1)

NÚMERO DE INVENTARIO (2)	DESCRIPCIÓN (3)	CANTIDAD (4)	COSTO UNITARIO (5)	UNIDAD DE MEDIDA (6)	MONTO (7)
5621000304-3	MÁQUINA TORTILLADORA C/ TOLVA PROD. DE 1800 A 2400 PZAS P/ HORA Y APROX. 50 KH/H CON DIFERENTES CORTES DE TORTILLA 10-20 CM INCLUYE CORTADORA, TAPA DE ACERO INOXI. MOTOR TRÍFASICO 2 HP DE GAS CON REV. 50 KG, LLAVE EN MANO	1	\$205,384.96	Pieza	\$205,384.96
5621000306-1	TANQUE ESTACIONARIO PARA GAS LP MCA TATSA DE 2800 LITROS. INCLUYE SUMINISTRO E INSTALACIÓN	1	\$42,041.60	Pieza	\$42,041.60
5621000307-1	TORTILLADORAS DE 100 KS, CON CAPACIDAD DE 3100 TORTILLAS/HR 80 KG HORA, MODELO 2019, CONSUMO DE GAS 3.0 KG/HR, MEDIDAS 0.9M X 4.15 M X 1.45 M, 2 MOTORES TRIFÁSICOS DE CABALLOS C/U = 3 KWATTS/HR. INCLUYENDO INSTALACIÓN Y GARANTÍA.	1	\$188,500.00	Pieza	\$188,500.00
5621000307-2	TORTILLADORAS DE 100 KS, CON CAPACIDAD DE 3100 TORTILLAS/HR 80 KG HORA, MODELO 2019, CONSUMO DE GAS 3.0 KG/HR, MEDIDAS 0.9M X 4.15 M X 1.45 M, 2 MOTORES TRIFÁSICOS DE CABALLOS C/U = 3 KWATTS/HR. INCLUYENDO INSTALACIÓN Y GARANTÍA.	1	\$188,500.00	Pieza	\$188,500.00
5621000309-1	BOMBA HIDRONEUMÁTICA EVANS, 5HP MODELO MT1AME0500	1	\$27,061.64	Pieza	\$27,061.64
5621000309-2	BOMBA HIDRONEUMÁTICA EVANS, 5HP MODELO MT1AME0500	1	\$27,061.64	Pieza	\$27,061.64
5621000309-3	BOMBA HIDRONEUMÁTICA EVANS, 5HP MODELO MT1AME0500	1	\$27,061.64	Pieza	\$27,061.64
5621000309-4	BOMBA INDUSTRIAL MARCA EVANS 5 HP	1	\$35,200.00	Pieza	\$35,200.00
5621000309-5	BOMBA INDUSTRIAL MARCA EVANS 7.5 HP	1	\$42,080.76	Pieza	\$42,080.76
5621000309-6	BOMBA INDUSTRIAL MARCA EVANS 10 HP	1	\$49,565.72	Pieza	\$49,565.72
5621000309-7	BOMBA INDUSTRIAL MARCA EVANS 3HP	1	\$31,274.80	Pieza	\$31,274.80
5621000310-1	MOTOBOMBA DE 2HP MODELO 4HME200 MARCA EVANS	1	\$7,918.16	Pieza	\$7,918.16
5621000310-2	MOTOBOMBA DE 2HP MODELO 4HME200 MARCA EVANS	1	\$7,918.16	Pieza	\$7,918.16
5621000310-3	MOTOBOMBA DE 2HP MODELO 4HME200 MARCA EVANS	1	\$7,918.16	Pieza	\$7,918.16
5621000310-4	MOTOBOMBA DE 2HP MODELO 4HME200 MARCA EVANS	1	\$7,918.16	Pieza	\$7,918.16
5621000311-1	BOMBA DE 10 HP, SUCCIÓN Y DESCARGA 3", 220/440 VOLTS, PUNTO DE EFICIENCIA MAYOR 20 LITROS POR SEGUNDO A 30 MTS. MARCA EVANS	1	\$37,000.00	Pieza	\$37,000.00
5621000312-1	HORNO DE PAN, DE ACERO INOXIDABLE, DE 36 CHAROLAS, CONTROL DIGITAL, CON VENTILADOR DE CARACOL Y 3 MOTORES DE 0.18 KW	1	\$720,000.00	Pieza	\$720,000.00
5621000312-2	HORNO DE PAN, DE ACERO INOXIDABLE, DE 36 CHAROLAS, CONTROL DIGITAL, CON VENTILADOR DE CARACOL Y 3 MOTORES DE 0.18 KW	1	\$720,000.00	Pieza	\$720,000.00
5621000313-3	EXPRIMIDOR DE NARANJAS ACERO INOXIDABLE CAPACIDAD 30KG	1	\$8,120.00	Pieza	\$8,120.00
5621000313-4	EXPRIMIDOR DE NARANJAS ACERO INOXIDABLE CAPACIDAD 30KG	1	\$8,120.00	Pieza	\$8,120.00
5621000314-15	HORNO DE MICROONDAS ACERO INOXIDABLE 1 PIES CÚBICOS 35 CM DIÁMETRO MOD- SHARP -R21LCFS	1	\$9,780.00	Pieza	\$9,780.00
5621000314-16	HORNO DE MICROONDAS ACERO INOXIDABLE 1 PIES CÚBICOS 35 CM DIÁMETRO MOD- SHARP -R21LCFS	1	\$9,780.00	Pieza	\$9,780.00



COMISIÓN ESTATAL DEL SISTEMA PENITENCIARIO DE QUERÉTARO

QUERÉTARO

Libro de Inventario de Bienes Muebles e Inmuebles

Al 31 de diciembre de 2023

Usu: supervisor
Rep: rptActivosConac1

Fecha y hora de Impresión | 03/ene./2024
07:23 p. m.
Página: 249 de: 291

CIFRAS EN PESOS Y CENTAVOS
(1)

NÚMERO DE INVENTARIO (2)	DESCRIPCIÓN (3)	CANTIDAD (4)	COSTO UNITARIO (5)	UNIDAD DE MEDIDA (6)	MONTO (7)
5621000314-17	HORNO DE MICROONDAS ACERO INOXIDABLE 1 PIES CÚBICOS 35 CM DIÁMETRO MOD- SHARP -R21LCFS	1	\$9,780.00	Pieza	\$9,780.00
5621000314-18	HORNO DE MICROONDAS ACERO INOXIDABLE 1 PIES CÚBICOS 35 CM DIÁMETRO MOD- SHARP -R21LCFS	1	\$9,780.00	Pieza	\$9,780.00
5621000314-19	HORNO DE MICROONDAS ACERO INOXIDABLE 1 PIES CÚBICOS 35 CM DIÁMETRO MOD- SHARP -R21LCFS	1	\$9,780.00	Pieza	\$9,780.00
5621000314-20	HORNO DE MICROONDAS ACERO INOXIDABLE 1 PIES CÚBICOS 35 CM DIÁMETRO MOD- SHARP -R21LCFS	1	\$9,780.00	Pieza	\$9,780.00
5621000314-21	HORNO DE MICROONDAS ACERO INOXIDABLE 1 PIES CÚBICOS 35 CM DIÁMETRO MOD- SHARP -R21LCFS	1	\$9,780.00	Pieza	\$9,780.00
5621000314-22	HORNO DE MICROONDAS ACERO INOXIDABLE 1 PIES CÚBICOS 35 CM DIÁMETRO MOD- SHARP -R21LCFS	1	\$9,780.00	Pieza	\$9,780.00
5621000314-23	HORNO DE MICROONDAS ACERO INOXIDABLE 1 PIES CÚBICOS 35 CM DIÁMETRO MOD- SHARP -R21LCFS	1	\$9,780.00	Pieza	\$9,780.00
5621000314-24	HORNO DE MICROONDAS ACERO INOXIDABLE 1 PIES CÚBICOS 35 CM DIÁMETRO MOD- SHARP -R21LCFS	1	\$9,780.00	Pieza	\$9,780.00
5621000314-25	HORNO DE MICROONDAS ACERO INOXIDABLE 1 PIES CÚBICOS 35 CM DIÁMETRO MOD- SHARP -R21LCFS	1	\$9,780.00	Pieza	\$9,780.00
5621000314-26	HORNO DE MICROONDAS ACERO INOXIDABLE 1 PIES CÚBICOS 35 CM DIÁMETRO MOD- SHARP -R21LCFS	1	\$9,780.00	Pieza	\$9,780.00
5621000314-27	HORNO DE MICROONDAS ACERO INOXIDABLE 1 PIES CÚBICOS 35 CM DIÁMETRO MOD- SHARP -R21LCFS	1	\$9,780.00	Pieza	\$9,780.00
5621000314-28	HORNO DE MICROONDAS ACERO INOXIDABLE 1 PIES CÚBICOS 35 CM DIÁMETRO MOD- SHARP -R21LCFS	1	\$9,780.00	Pieza	\$9,780.00
5621000315-1	LICUADORA INDUSTRIAL CON BASE CON CUBIERTA DE ACERO INOXIDABLE BRILLANTE	1	\$11,179.46	Pieza	\$11,179.46
5621000315-2	LICUADORA INDUSTRIAL CON BASE CON CUBIERTA DE ACERO INOXIDABLE BRILLANTE	1	\$11,179.46	Pieza	\$11,179.46
5621000316-1	MARMITA DE VOLTEO A GAS CON SISTEMA DE VOLTEO MOD. M250GV	1	\$225,040.00	Pieza	\$225,040.00
5621000317-1	AMASADORA DE 2 BULTOS EN ACERO INOXIDABLE GRADO ALIMENTICIO PRODUCCIÓN 80 KG., CORRIENTE ESTÁNDAR: 220V-60HZ TRIFÁSICA 1 MOTOR DE 2 HP. BAJO CONSUMO ELÉCTRICO.	1	\$42,920.00	Pieza	\$42,920.00
5621000318-1	MARMITA MODELO M250GV	1	\$227,895.83	Pieza	\$227,895.83
5621000318-2	MARMITA MODELO M250GV	1	\$227,895.83	Pieza	\$227,895.83
5621000319-1	BATIDORA INDUSTRIAL MODELO SP-A80HI	1	\$224,448.46	Pieza	\$224,448.46
5621000320-1	MOTOBOMBA EVANS INDUSTRIAL, ELÉCTRICA CON MOTOR MONOFASICO DE 5HP, SUCCION DE 3" Y DESCARGA DE 2", 3450 RPM, ENCENDIDO DIRECTO, 220V, FLUJO OPTIMO DE 60.00 LPM,	1	\$68,440.00	Pieza	\$68,440.00
5621000320-2	MOTOBOMBA EVANS INDUSTRIAL, ELÉCTRICA CON MOTOR MONOFASICO DE 5HP, SUCCION DE 3" Y DESCARGA DE 2", 3450 RPM, ENCENDIDO DIRECTO, 220V,	1	\$68,440.00	Pieza	\$68,440.00



COMISIÓN ESTATAL DEL SISTEMA PENITENCIARIO DE QUERÉTARO

Libro de Inventario de Bienes Muebles e Inmuebles

Al 31 de diciembre de 2023

Usu: supervisor
Rep: rptActivosConac1

Fecha y hora de Impresión | 03/ene./2024
07:23 p. m.
Página: 250 de: 291

CIFRAS EN PESOS Y CENTAVOS
(1)

NÚMERO DE INVENTARIO (2)	DESCRIPCIÓN (3)	CANTIDAD (4)	COSTO UNITARIO (5)	UNIDAD DE MEDIDA (6)	MONTO (7)
5621000320-3	MOTOBOMBA EVANS INDUSTRIAL, ELÉCTRICA CON MOTOR MONOFASICO DE 5HP, SUCCION DE 3" Y DESCARGA DE 2", 3450 RPM, ENCENDIDO DIRECTO, 220V,	1	\$68,440.00	Pieza	\$68,440.00
5621000321-1	TANQUE PRESURIZADOR (HIDRONEUMATICO) VERTICAL CHALLENGER, SISTEMA DIAFRAGMA DE ACCIÓN CONTROLADA, CAP. 450 LTS (119 GAL), DESCARGA 1 1/4", PRESION MAX. 125 PSI	1	\$46,400.00	Pieza	\$46,400.00
5621000321-2	TANQUE PRESURIZADOR (HIDRONEUMATICO) VERTICAL CHALLENGER, SISTEMA DIAFRAGMA DE ACCIÓN CONTROLADA, CAP. 450 LTS (119 GAL), DESCARGA 1 1/4", PRESION MAX. 125 PSI	1	\$46,400.00	Pieza	\$46,400.00
5621000321-3	TANQUE PRESURIZADOR (HIDRONEUMATICO) VERTICAL CHALLENGER, SISTEMA DIAFRAGMA DE ACCIÓN CONTROLADA, CAP. 450 LTS (119 GAL), DESCARGA 1 1/4", PRESION MAX. 125 PSI	1	\$46,400.00	Pieza	\$46,400.00
5621000321-4	TANQUE PRESURIZADOR (HIDRONEUMATICO) VERTICAL CHALLENGER, SISTEMA DIAFRAGMA DE ACCIÓN CONTROLADA, CAP. 450 LTS (119 GAL), DESCARGA 1 1/4", PRESION MAX. 125 PSI	1	\$46,400.00	Pieza	\$46,400.00
5621000321-5	TANQUE PRESURIZADOR (HIDRONEUMATICO) VERTICAL CHALLENGER, SISTEMA DIAFRAGMA DE ACCIÓN CONTROLADA, CAP. 450 LTS (119 GAL), DESCARGA 1 1/4", PRESION MAX. 125 PSI	1	\$46,400.00	Pieza	\$46,400.00
5621000323-1	SUMINISTRO E INSTALACIÓN DE DISPENSADOR DE AGUA PURIFICADA TOMA DIRECTA AQUATECH GNB 210, INCLUYE SISTEMA PURIFICADOR DE 3 ETAPAS CON LUZ UV.	1	\$11,600.00	Pieza	\$11,600.00
5621000323-2	SUMINISTRO E INSTALACIÓN DE DISPENSADOR DE AGUA PURIFICADA TOMA DIRECTA AQUATECH GNB 210, INCLUYE SISTEMA PURIFICADOR DE 3 ETAPAS CON LUZ UV.	1	\$11,600.00	Pieza	\$11,600.00
5621000323-3	SUMINISTRO E INSTALACIÓN DE DISPENSADOR DE AGUA PURIFICADA TOMA DIRECTA AQUATECH GNB 210, INCLUYE SISTEMA PURIFICADOR DE 3 ETAPAS CON LUZ UV.	1	\$11,600.00	Pieza	\$11,600.00
5621000323-4	SUMINISTRO E INSTALACIÓN DE DISPENSADOR DE AGUA PURIFICADA TOMA DIRECTA AQUATECH GNB 210, INCLUYE SISTEMA PURIFICADOR DE 3 ETAPAS CON LUZ UV.	1	\$11,600.00	Pieza	\$11,600.00
5621000323-5	SUMINISTRO E INSTALACIÓN DE DISPENSADOR DE AGUA PURIFICADA TOMA DIRECTA AQUATECH GNB 210, INCLUYE SISTEMA PURIFICADOR DE 3 ETAPAS CON LUZ UV.	1	\$11,600.00	Pieza	\$11,600.00
5621000324-1	SUMINISTRO E INSTALACIÓN DE DISPENSADOR DE AGUA PURIFICADA 3 TEMPERATURAS AQUAMEGA, INCLUYE SISTEMA PURIFICADOR DE 3 ETAPAS CON LUZ UV Y CARBON ACTIVADO	1	\$16,149.52	Pieza	\$16,149.52
5621000324-2	SUMINISTRO E INSTALACIÓN DE DISPENSADOR DE AGUA PURIFICADA 3 TEMPERATURAS AQUAMEGA, INCLUYE SISTEMA PURIFICADOR DE 3 ETAPAS CON LUZ UV Y CARBON ACTIVADO	1	\$16,149.52	Pieza	\$16,149.52
5621000325-1	BÁSCULA DE PISO PARA RECEPCIÓN 100 KG. MODELO EQB 3850.	1	\$6,820.80	Pieza	\$6,820.80
5621000326-1	MÓDULO DE ANDAMIO DE 2x 1.58 MT. CON CRUCETA	1	\$11,772.91	Pieza	\$11,772.91



COMISIÓN ESTATAL DEL SISTEMA PENITENCIARIO DE QUERÉTARO

Libro de Inventario de Bienes Muebles e Inmuebles Al 31 de diciembre de 2023

Usu: supervisor
Rep: rptActivosConac1

Fecha y hora de Impresión | 03/ene./2024
07:23 p. m.
Página: 251 de: 291

CIFRAS EN PESOS Y CENTAVOS (1)

NÚMERO DE INVENTARIO (2)	DESCRIPCIÓN (3)	CANTIDAD (4)	COSTO UNITARIO (5)	UNIDAD DE MEDIDA (6)	MONTO (7)
5621000327-1	MOTOBOMBA EVANS INDUSTRIAL ELECTRICA C/MOTOR MONOFASICO DE 2 HP, SUCCIÓN DE 3" Y DESCARGA DE 2", 3450 RPM, ENCENDIDO DIRECTO, 220V,	1	\$37,120.00	Pieza	\$37,120.00
5621000327-2	MOTOBOMBA EVANS INDUSTRIAL ELECTRICA C/MOTOR MONOFASICO DE 2 HP, SUCCIÓN DE 3" Y DESCARGA DE 2", 3450 RPM, ENCENDIDO DIRECTO, 220V,	1	\$37,120.00	Pieza	\$37,120.00
5621000328-1	SISTEMA DE PRESURIZACION ESY BOX, ELECTRONICO 1 HP, 220V-60Hz, Q=65 LPM, CARGA 35 MT, MAXIMA PROFUNDIDAD DE ASPIRACIÓN 8 MTS, MAXIMA TEMPERATURA AMBIENTE 50°C	1	\$46,400.00	Pieza	\$46,400.00
5621000329-1	TANQUE ESTACIONARIO PARA GAS L.P. CON CAPACIDAD DE 1,600 L, MARCA TATSA	1	\$43,986.01	Pieza	\$43,986.01
5621000330-1	TANQUE ESTACIONARIO PARA GAS L.P. CON CAPACIDAD DE 300 L, MARCA TATSA	1	\$8,602.99	Pieza	\$8,602.99
5621000331-1	AMASADORA Y REFINADORA EN ESPIRAL, MARCA ALPHA, MOD. FM 200, 2 VELOCIDADES, CAPACIDAD DE 200 KG DE MASA	1	\$358,300.00	Pieza	\$358,300.00
5621000332-1	LAMINADORA ALPHA MESA, FRENTE 1.54 MT, PROFUNDIDAD 0.85 MT, ALTURA BAJA 0.45 MT, LARGO DE BANDA 0.70 MT, ANCHO DE CINTA 0.47 MT, ALIMENTACIÓN ELÉCTRICA 110V/1F/60HZ, CAPACIDAD EN KILOS 3 KG, MOD. ELAMI00006	1	\$71,762.94	Pieza	\$71,762.94
5621000333-1	CORTADORA MANUAL R-2, PARA 36 TANTOS, EQUIPADA DE CUCHILLAS Y CAZO EN ACERO INOXIDABLE, IDEAL PARA CORTAR CUALQUIER TIPO DE MASA, CAPACIDAD MÁXIMA DE MASA EN EL CAZO DE CORTE 3.800 KG	1	\$19,796.56	Pieza	\$19,796.56
5621000334-1	AMASADORA ZUCHELLIFORNI, MOD. SIFAV 130, CAPACIDAD MASA 130 KG, FRENTE 0.88 MT, PROFUNDIDAD 1.35 MT, ALTURA 1.40 MT, ALIMENTACIÓN ELÉCTRICA 220V/3F/60Hz	1	\$303,182.94	Pieza	\$303,182.94
5621000336-1	EQUIPO DESTAPACAÑOS RIDGID, MODELO K1500.	1	\$83,520.00	Pieza	\$83,520.00
5621000336-2	EQUIPO DESTAPACAÑOS RIDGID, MODELO K1500.	1	\$83,520.00	Pieza	\$83,520.00
5621000336-3	EQUIPO DESTAPACAÑOS RIDGID, MODELO K1500.	1	\$83,520.00	Pieza	\$83,520.00
5621000336-4	EQUIPO DESTAPACAÑOS RIDGID, MODELO K1500.	1	\$83,520.00	Pieza	\$83,520.00
5621000337-1	JUEGO DE VARILLAS PARA DESAZOLVE DE DRENAJES, 50 M, USO INDUSTRIAL.	1	\$17,500.00	Pieza	\$17,500.00
5621000337-2	JUEGO DE VARILLAS PARA DESAZOLVE DE DRENAJES, 50 M, USO INDUSTRIAL.	1	\$17,500.00	Pieza	\$17,500.00
5621000337-3	JUEGO DE VARILLAS PARA DESAZOLVE DE DRENAJES, 50 M, USO INDUSTRIAL.	1	\$17,500.00	Pieza	\$17,500.00
5621000337-4	JUEGO DE VARILLAS PARA DESAZOLVE DE DRENAJES, 50 M, USO INDUSTRIAL.	1	\$17,500.00	Pieza	\$17,500.00
5621000338-1	BÁSCULA DE PLATAFORMA DE 1000 KGS. MARCA TORREY	1	\$16,820.00	Pieza	\$16,820.00
5621000338-2	BÁSCULA DE PLATAFORMA DE 1000 KGS. MARCA TORREY	1	\$16,820.00	Pieza	\$16,820.00
5621000338-3	BÁSCULA DE PLATAFORMA DE 1000 KGS. MARCA TORREY	1	\$16,820.00	Pieza	\$16,820.00



COMISIÓN ESTATAL DEL SISTEMA PENITENCIARIO DE QUERÉTARO

Libro de Inventario de Bienes Muebles e Inmuebles
Al 31 de diciembre de 2023

Usu: supervisor
Rep: rptActivosConac1

Fecha y hora de Impresión | 03/ene./2024 07:23 p. m.
Página: 252 de: 291

CIFRAS EN PESOS Y CENTAVOS
(1)

NÚMERO DE INVENTARIO (2)	DESCRIPCIÓN (3)	CANTIDAD (4)	COSTO UNITARIO (5)	UNIDAD DE MEDIDA (6)	MONTO (7)
5621000338-4	BÁSCULA DE PLATAFORMA DE 1000 KGS. MARCA TORREY	1	\$16,820.00	Pieza	\$16,820.00
5621000338-5	BÁSCULA DE PLATAFORMA DE 1000 KGS. MARCA TORREY	1	\$16,820.00	Pieza	\$16,820.00
5621000339-1	BOMBA CENTRIFUGA EVANS DE 2 HP, INCLUYE: DESMONTAJE DE BOMBA ACTUAL, ADECUACIÓN DE TUBERIA, MATERIALES, HERRAMIENTAS, MANO DE OBRA Y TODO LO NECESARIO PARA SU CORRECTA INSTALACION	1	\$17,342.00	Pieza	\$17,342.00
5621000339-2	BOMBA CENTRIFUGA EVANS DE 2 HP, INCLUYE: DESMONTAJE DE BOMBA ACTUAL, ADECUACIÓN DE TUBERIA, MATERIALES, HERRAMIENTAS, MANO DE OBRA Y TODO LO NECESARIO PARA SU CORRECTA INSTALACION	1	\$17,342.00	Pieza	\$17,342.00
5621000339-3	BOMBA CENTRIFUGA EVANS DE 2 HP, INCLUYE: DESMONTAJE DE BOMBA ACTUAL, ADECUACIÓN DE TUBERIA, MATERIALES, HERRAMIENTAS, MANO DE OBRA Y TODO LO NECESARIO PARA SU CORRECTA INSTALACION	1	\$17,342.00	Pieza	\$17,342.00
5621000341-1	TANQUE ESTACIONARIO PARA GAS LICUADO DE PETRÓLEO CON CAPACIDAD DE ALMACENAMIENTO DE 2.200 LITROS, MARCA TATSA.	1	\$58,000.00	Pieza	\$58,000.00
5621000342-1	TANQUE ESTACIONARIO PARA GAS LICUADO DE PETRÓLEO, DE 500 LTS, MARCA TATSA.	1	\$14,000.00	Pieza	\$14,000.00
5621000343-1	MINICARGADOR, MCA CASE MOD SR200 MOTOR CASE 432T/M3 4 TIEMPOS, TURBO ALIME3NTADO, POTENCIA 70 H.P	1	\$2,578,744.80	Pieza	\$2,578,744.80
5621000344-1	MOTOBOMBA SUMERGIBLE PARA EFLUENTES Y LODOS, 2HP, 220V, DESCARGA DE 2.5"	1	\$8,880.00	Pieza	\$8,880.00
5621000344-2	MOTOBOMBA SUMERGIBLE PARA EFLUENTES Y LODOS, 2HP, 220V, DESCARGA DE 2.5"	1	\$8,880.00	Pieza	\$8,880.00
5621000345-1	BOMBA DE 5 HP	1	\$35,200.00	Pieza	\$35,200.00
5621000345-2	BOMBA DE 5 HP	1	\$35,200.00	Pieza	\$35,200.00
5621000345-3	BOMBA DE 5 HP	1	\$35,200.00	Pieza	\$35,200.00
5621000345-4	BOMBA DE 5 HP	1	\$35,200.00	Pieza	\$35,200.00
5621000345-5	BOMBA DE 5 HP	1	\$35,200.00	Pieza	\$35,200.00
5621000346-1	BOMBA DE 2 HP SUMERGIBLE	1	\$14,400.00	Pieza	\$14,400.00
5621000346-2	BOMBA DE 2 HP SUMERGIBLE	1	\$14,400.00	Pieza	\$14,400.00
5621000346-3	BOMBA DE 2 HP SUMERGIBLE	1	\$14,400.00	Pieza	\$14,400.00
5621000347-1	BOMBA DE 2 HP CENTRÍFUGA	1	\$7,780.00	Pieza	\$7,780.00
5621000347-2	BOMBA DE 2 HP CENTRÍFUGA	1	\$7,780.00	Pieza	\$7,780.00
5621000347-3	BOMBA DE 2 HP CENTRÍFUGA	1	\$7,780.00	Pieza	\$7,780.00
5621000347-4	BOMBA DE 2 HP CENTRÍFUGA	1	\$7,780.00	Pieza	\$7,780.00
5621000347-5	BOMBA DE 2 HP CENTRÍFUGA	1	\$7,780.00	Pieza	\$7,780.00



COMISIÓN ESTATAL DEL SISTEMA PENITENCIARIO DE QUERÉTARO

Libro de Inventario de Bienes Muebles e Inmuebles Al 31 de diciembre de 2023

Usu: supervisor
Rep: rptActivosConac1

Fecha y hora de Impresión | 03/ene./2024
07:23 p. m.
Página: 253 de: 291

CIFRAS EN PESOS Y CENTAVOS (1)

NÚMERO DE INVENTARIO (2)	DESCRIPCIÓN (3)	CANTIDAD (4)	COSTO UNITARIO (5)	UNIDAD DE MEDIDA (6)	MONTO (7)
5621000347-6	BOMBA DE 2 HP CENTRÍFUGA	1	\$7,780.00	Pieza	\$7,780.00
5621000347-7	BOMBA DE 2 HP CENTRÍFUGA	1	\$7,780.00	Pieza	\$7,780.00
5621000347-8	BOMBA DE 2 HP CENTRÍFUGA	1	\$7,890.00	Pieza	\$7,890.00
5621000347-9	BOMBA DE 2 HP CENTRÍFUGA	1	\$7,313.22	Pieza	\$7,313.22
5621000348-1	MOTOBOMBA SUMERGIBLE PARA EFLUENTES Y LODOS AQUA PAK, ROBUSTA. INCLUYE 10 METROS DE CABLE SUMERGIBLE TOMACORRIENTE, TIPO SUMERGIBLE PARA CÁRCAMO, IMPULSOR SEMIABIERTO, DE DOBLE CANAL, MOTOR ASÍNCRONO, DE 2 HP, FASES DE ALIMENTACIÓN 1	1	\$10,134.79	Pieza	\$10,134.79
5621000349-1	BOMBA INDUSTRIAL 5HP MARCA EVANS MOD 5IME0500	1	\$35,200.00	Pieza	\$35,200.00
5621000350-1	SERVICIO DE SUMINISTRO Y COLOCACION DE 04 CALENTADORES SOLARES PARA BRINDAR 18 SERVICIOS DE REGADERAS EN MODULO B DEL CP2 FEMENIL, EL SERVICIO INCLUYE RAMALEO DE TUBERIA COLOCACION DE MONOMANDO Y RECONFIGURACION DE INSTALACIONES EN ÁREA DE REGADERA,	1	\$408,320.00	Pieza	\$408,320.00
5621000352-1	SERVICIO DE SUMINISTRO Y COLOCACION DE 04 CALENTADORES SOLARES CAPACIDAD 380LTS PARA 23 SERVICIOS DE REGADERAS EN MODULO C DEL CP2 FEMENIL, EL SERVICIO INCLUYE RAMALEO DE TUBERIA COLOCACION DE MONOMANDO Y RECONFIGURACION DE INSTALACIONES EN ÁREA DE R	1	\$420,964.00	Pieza	\$420,964.00
Total Categoría:		1246-2	137		\$10,280,341.58
Categoría: 1246-4 Partida genérica: 564 - Sistemas de Aire Acondicionado, Calefacción y de Refrigeración Industrial y Comercial					
5641000002-1	SUMINISTRO E INSTALACIÓN DE EQ. DE AIRE ACONDICIONADO TIPO MNI SPLIT FRÍO-CALOR DE 2 TR LLAVE EN MANO (MANO DE OBRA E INSTALACIÓN Y PRUEBAS)	1	\$13,108.00	Pieza	\$13,108.00
5641000002-2	SUMINISTRO E INSTALACIÓN DE EQ. DE AIRE ACONDICIONADO TIPO MNI SPLIT FRÍO-CALOR DE 2 TR LLAVE EN MANO (MANO DE OBRA E INSTALACIÓN Y PRUEBAS)	1	\$21,644.21	Pieza	\$21,644.21
5641000002-3	SUMINISTRO E INSTALACIÓN DE EQ. DE AIRE ACONDICIONADO TIPO MNI SPLIT FRÍO-CALOR DE 2 TR LLAVE EN MANO (MANO DE OBRA E INSTALACIÓN Y PRUEBAS)	1	\$26,284.21	Pieza	\$26,284.21
5641000003-1	SUMINISTRO E INSTALACIÓN DE EQ. DE AIRE ACONDICIONADO TIPO MINI SPLIT SOLO FRÍO DE 2 TR LLAVE EN MANO (MANO DE OBRA E INSTALACIÓN Y PRUEBAS)	1	\$13,108.00	Pieza	\$13,108.00
5641000003-2	SUMINISTRO E INSTALACIÓN DE EQ. DE AIRE ACONDICIONADO TIPO MINI SPLIT SOLO FRÍO DE 2 TR LLAVE EN MANO (MANO DE OBRA E INSTALACIÓN Y PRUEBAS)	1	\$33,292.00	Pieza	\$33,292.00
5641000003-3	SUMINISTRO E INSTALACIÓN DE EQ. DE AIRE ACONDICIONADO TIPO MINI SPLIT SOLO FRÍO DE 2 TR LLAVE EN MANO (MANO DE OBRA E INSTALACIÓN Y PRUEBAS)	1	\$33,292.00	Pieza	\$33,292.00



COMISIÓN ESTATAL DEL SISTEMA PENITENCIARIO DE QUERÉTARO

Libro de Inventario de Bienes Muebles e Inmuebles Al 31 de diciembre de 2023

Utr: supervisor
Rep: rptActivosConac1

Fecha y hora de Impresión | 03/ene./2024
07:23 p. m.
Página: 254 de: 291

CIFRAS EN PESOS Y CENTAVOS (1)

NÚMERO DE INVENTARIO (2)	DESCRIPCIÓN (3)	CANTIDAD (4)	COSTO UNITARIO (5)	UNIDAD DE MEDIDA (6)	MONTO (7)
5641000004-1	SUMINISTRO E INSTALACIÓN DE EQ. DE AIRE ACONDICIONADO TIPO MINI SPLIT SOLO FRÍO DE 3 TR LLAVE EN MANO (MANO DE OBRA E INSTALACIÓN Y PRUEBAS	1	\$36,192.00	Pieza	\$36,192.00
5641000004-2	SUMINISTRO E INSTALACIÓN DE EQ. DE AIRE ACONDICIONADO TIPO MINI SPLIT SOLO FRÍO DE 3 TR LLAVE EN MANO (MANO DE OBRA E INSTALACIÓN Y PRUEBAS	1	\$127,600.00	Pieza	\$127,600.00
5641000004-3	SUMINISTRO E INSTALACIÓN DE EQ. DE AIRE ACONDICIONADO TIPO MINI SPLIT SOLO FRÍO DE 3 TR LLAVE EN MANO (MANO DE OBRA E INSTALACIÓN Y PRUEBAS	1	\$127,600.00	Pieza	\$127,600.00
5641000005-1	SERVICIO Y SUMINISTRO DE INSTALACIÓN DE AIRE ACONDICIONADO FRIO CALOR DE 5 T	1	\$58,232.00	Pieza	\$58,232.00
5641000006-2	EQUIPO DE AIRE ACONDICIONADO QUE INCLUYE 1 EQ. DE 5 TONELADAS FRIO Y DE AIRE SECO CON EVAPORADOR Y 2 PIEZAS DE 3 TONELADAS FRIO QUE INCLUYE INST. ELECTRICA INDEPENDIENTE Y TODO LO NECESARIO PARA SU FUNCIONAMIENTO	1	\$268,259.28	Pieza	\$268,259.28
5641000007-4	EQUIPO DE AIRE ACONDICIONADO DE 3 TONELADAS QUE INCLUYE INSTALACIONES ELECTRICA INDEPENDIENTE Y TODO LO NECESARIO PARA SU FUNCIONAMIENTO Y OPERACIÓN	1	\$40,685.84	Pieza	\$40,685.84
5641000007-5	EQUIPO DE AIRE ACONDICIONADO DE 3 TONELADAS QUE INCLUYE INSTALACIONES ELECTRICA INDEPENDIENTE Y TODO LO NECESARIO PARA SU FUNCIONAMIENTO Y OPERACIÓN	1	\$40,685.84	Pieza	\$40,685.84
5641000007-6	EQUIPO DE AIRE ACONDICIONADO DE 3 TONELADAS QUE INCLUYE INSTALACIONES ELECTRICA INDEPENDIENTE Y TODO LO NECESARIO PARA SU FUNCIONAMIENTO Y OPERACIÓN	1	\$40,685.84	Pieza	\$40,685.84
5641000008-2	EQUIPO DE AIRE ACONDICIONADO DE 5 TONELADAS QUE INCLUYE INSTALACIONES ELECTRICA INDEPENDIENTE Y TODO LO NECESARIO PARA SU FUNCIONAMIENTO Y OPERACIÓN	1	\$77,488.00	Pieza	\$77,488.00
5641000009-1	SUMINISTRO DE EQUIPO DE AIRE ACONDICIONADO MINISPLIT, TIPO PARED ALTA, FRÍO/CALOR, 3 T.R. MOD. 4MWW0536H1, EQUIPO EVAPORADOR MOD. 4TWK0536H1, CONDENSADORA, SISTEMA DE DRENAJE POR GARVEDAD. INCLUYE INSTALACIÓN Y MANO DE OBRA	1	\$40,020.00	Pieza	\$40,020.00
5641000010-1	SUMINISTRO E INSTALACIÓN DE EQUIPO DE AIRE, MARCA TRANE TIPO MINISPLIT, PARED ALTA, SOLO FRÍO, DE 1 TON DE REFRIGERACIÓN, 220/1PH/60HZ. INCLUYE INSTALACIÓN Y MANO DE OBRA	1	\$9,860.00	Pieza	\$9,860.00
5641000011-1	QUIPO DE AIRE ACONDICIONADO MARCA TRANE TIPO CASSETTE DE 3 TR FRIO/CALOR INVERTER, MODELO 4MXC6536 EQUIPO INTERNO 4TXK6536 EQUIPO EXTERIOR, SISTEMA DE DRENAJE POR BOMA 220V / 1PH / 60HZ	1	\$53,649.13	Pieza	\$53,649.13
5641000011-2	QUIPO DE AIRE ACONDICIONADO MARCA TRANE TIPO CASSETTE DE 3 TR FRIO/CALOR INVERTER, MODELO 4MXC6536 EQUIPO INTERNO 4TXK6536 EQUIPO EXTERIOR, SISTEMA DE DRENAJE POR BOMA 220V / 1PH / 60HZ	1	\$53,649.13	Pieza	\$53,649.13



COMISIÓN ESTATAL DEL SISTEMA PENITENCIARIO DE QUERÉTARO

Libro de Inventario de Bienes Muebles e Inmuebles

Al 31 de diciembre de 2023

Usu: supervisor
Rep: rptActivosConac1

Fecha y hora de Impresión | 03/ene./2024
07:23 p. m.
Página: 255 de: 291

CIFRAS EN PESOS Y CENTAVOS
(1)

NÚMERO DE INVENTARIO (2)	DESCRIPCIÓN (3)	CANTIDAD (4)	COSTO UNITARIO (5)	UNIDAD DE MEDIDA (6)	MONTO (7)
5641000012-1	SUMINISTRO DE EQUIPO DE AIRE ACONDICIONADO MINISPLIT MARCA TRANE TIPO PARED ALTA DE 1.5 T.R. MOD. 4MWW1618 EQUIPO INTERNO 220V / 1PH / 60HZ 4TWK1618 EQUIPO EXTERIOR, FRÍO / CALOR, SISTEMA DE DRENAJE POR GRAVEDAD	1	\$17,682.23	Pieza	\$17,682.23
5641000012-2	SUMINISTRO DE EQUIPO DE AIRE ACONDICIONADO MINISPLIT MARCA TRANE TIPO PARED ALTA DE 1.5 T.R. MOD. 4MWW1618 EQUIPO INTERNO 220V / 1PH / 60HZ 4TWK1618 EQUIPO EXTERIOR, FRÍO / CALOR, SISTEMA DE DRENAJE POR GRAVEDAD	1	\$17,682.23	Pieza	\$17,682.23
5641000012-3	SUMINISTRO DE EQUIPO DE AIRE ACONDICIONADO MINISPLIT MARCA TRANE TIPO PARED ALTA DE 1.5 T.R. MOD. 4MWW1618 EQUIPO INTERNO 220V / 1PH / 60HZ 4TWK1618 EQUIPO EXTERIOR, FRÍO / CALOR, SISTEMA DE DRENAJE POR GRAVEDAD	1	\$17,682.21	Pieza	\$17,682.21
5641000013-1	SUMINISTRO DE EQUIPO DE AIRE ACONDICIONADO MINISPLIT MARCA TRANE TIPO PARED ALTA DE 1.5 T.R. MOD. 4MCW1618 EQUIPO INTERNO 220V / 1PH / 60HZ 4TTK1618 EQUIPO EXTERIOR, SÓLO FRÍO, SISTEMA DE DRENAJE POR GRAVEDAD,	1	\$62,329.47	Pieza	\$62,329.47
5641000014-1	SUMINISTRO DE EQUIPO DE AIRE ACONDICIONADO MINISPLIT MARCA TRANE TIPO PARED ALTA DE 3 T.R. MOD. 4MWW1636 EQUIPO INTERNO 220V / 1PH / 60HZ 4TWK1636 EQUIPO EXTERIOR, FRÍO / CALOR, SISTEMA DE DRENAJE POR GRAVEDAD,	1	\$34,466.62	Pieza	\$34,466.62
5641000015-1	SUMINISTRO DE EQUIPO DE AIRE EVAPORATIVO MARCA MASTER COOL MODELO MHA 14 PARA INYECTAR 14,000 CFM'S, 220V / 3PH / 60 HZ,	1	\$114,956.00	Pieza	\$114,956.00
5641000016-1	SUMINISTRO DE EQUIPO DE EXTRACCION MARCA SOLER & PALAU CENTRIFUGO MODELO CET-4000 PARA EXTRAER 2,324 CFM'S, 220V / 3PH / 60 HZ	1	\$25,048.46	Pieza	\$25,048.46
5641000016-2	SUMINISTRO DE EQUIPO DE EXTRACCION MARCA SOLER & PALAU CENTRIFUGO MODELO CET-4000 PARA EXTRAER 2,324 CFM'S, 220V / 3PH / 60 HZ	1	\$25,048.46	Pieza	\$25,048.46
5641000016-3	SUMINISTRO DE EQUIPO DE EXTRACCION MARCA SOLER & PALAU CENTRIFUGO MODELO CET-4000 PARA EXTRAER 2,324 CFM'S, 220V / 3PH / 60 HZ	1	\$25,048.46	Pieza	\$25,048.46
5641000016-4	SUMINISTRO DE EQUIPO DE EXTRACCION MARCA SOLER & PALAU CENTRIFUGO MODELO CET-4000 PARA EXTRAER 2,324 CFM'S, 220V / 3PH / 60 HZ	1	\$25,048.46	Pieza	\$25,048.46
5641000017-1	SUMINISTRO DE EQUIPO DE AIRE ACONDICIONADO MINISPLIT MARCA TRANE TIPO PARED ALTA DE 1.5 T.R. MOD. 4MCW1618 EQUIPO INTERNO 220V / 1PH / 60HZ 4TTK1618 EQUIPO EXTERIOR, SÓLO FRÍO, SISTEMA DE DRENAJE POR GRAVEDAD	1	\$18,085.85	Pieza	\$18,085.85
5641000018-1	SUMINISTRO DE EQUIPO DE AIRE ACONDICIONADO MINISPLIT MARCA TRANE TIPO PARED ALTA DE 1.5 T.R. MOD. 4MCW1618 EQUIPO INTERNO 220V / 1PH / 60HZ 4TTK1618 EQUIPO EXTERIOR, SÓLO FRÍO, SISTEMA DE DRENAJE POR GRAVEDAD	1	\$16,925.85	Pieza	\$16,925.85



COMISIÓN ESTATAL DEL SISTEMA PENITENCIARIO DE QUERÉTARO

Libro de Inventario de Bienes Muebles e Inmuebles Al 31 de diciembre de 2023

Utr: supervisor
Rep: rptActivosConac1

Fecha y hora de Impresión | 03/ene./2024
07:23 p. m.
Página: 256 de: 291

CIFRAS EN PESOS Y CENTAVOS (1)

NÚMERO DE INVENTARIO (2)	DESCRIPCIÓN (3)	CANTIDAD (4)	COSTO UNITARIO (5)	UNIDAD DE MEDIDA (6)	MONTO (7)
5641000019-1	SUMINISTRO DE EQUIPO DE AIRE ACONDICIONADO MINISPLIT MARCA TRANE TIPO PARED ALTA DE 1.5 T.R. MOD. 4MCW1618 EQUIPO INTERNO 220V / 1PH / 60HZ 4TTK1618 EQUIPO EXTERIOR, SÓLO FRÍO, SISTEMA DE DRENAJE POR GRAVEDAD	1	\$16,925.85	Pieza	\$16,925.85
5641000020-1	EXTRACTOR INDUSTRIAL, CON DUCTO PLEGABLE	1	\$9,280.00	Pieza	\$9,280.00
5641000021-1	EQUIPO DE AIRE ACONDICIONADO TRANE FRÍO/CALOR, 3 TR, 220V, 60 HZ, TIPO PARED ALTA	1	\$32,842.15	Pieza	\$32,842.15
5641000022-1	EXTRACTOR CENTRIFUGO EN LINEA, TRANSMISIÓN POR BANDAS Y POLEAS, MODELO CLT-30, 5 HP, 930 RPM	1	\$258,337.04	Pieza	\$258,337.04
5641000025-1	SUMINISTRO DE EQUIPO MINISPLIT DE 2 TON, FRÍO/CALOR, INCLUYE: COLOCACION, INSTALACION ELECTRICA PARA SERVICIO 220V Y BASE PARA CONDENSADOR	1	\$24,940.00	Pieza	\$24,940.00
5641000025-2	SUMINISTRO DE EQUIPO MINISPLIT DE 2 TON, FRÍO/CALOR, INCLUYE: COLOCACION, INSTALACION ELECTRICA PARA SERVICIO 220V Y BASE PARA CONDENSADOR	1	\$24,940.00	Pieza	\$24,940.00
5641000026-1	MINISPLIT EFICIENCIA HI WALL, ESTÁNDAR DE 2 TONELADAS, SOLO FRÍO, EVAPORADOR, CONDENSADOR Y CONTROL REMOTO	1	\$15,776.00	Pieza	\$15,776.00
5641000027-1	EQUIPO DE AIRE ACONDICIONADO TIPO MINISPLIT, FRÍO/CALOR, 127V, TECNOLOGÍA INVERTER, 2 TON (24,000 BTUs)	1	\$31,320.00	Pieza	\$31,320.00
5641000027-2	EQUIPO DE AIRE ACONDICIONADO TIPO MINISPLIT, FRÍO/CALOR, 127V, TECNOLOGÍA INVERTER, 2 TON (24,000 BTUs)	1	\$31,320.00	Pieza	\$31,320.00
5641000028-1	EQUIPO DE AIRE ACONDICIONADO TIPO MINISPLIT, SOLO FRÍO, 127V, ESTÁNDAR, 1 TON (12,000 BTUs)	1	\$24,360.00	Pieza	\$24,360.00
5641000028-2	EQUIPO DE AIRE ACONDICIONADO TIPO MINISPLIT, SOLO FRÍO, 127V, ESTÁNDAR, 1 TON (12,000 BTUs)	1	\$24,360.00	Pieza	\$24,360.00
5641000029-1	EQUIPO DE AIRE ACONDICIONADO TIPO MINISPLIT, 220V, SOLO FRÍO, 2 TON (24,000 BTUs), INCLUYE: BASE PARA UNIDAD CONDENSADORA E INSTALACIÓN ELÉCTRICA DE FUERZA)	1	\$34,452.00	Pieza	\$34,452.00
5641000029-2	EQUIPO DE AIRE ACONDICIONADO TIPO MINISPLIT, 220V, SOLO FRÍO, 2 TON (24,000 BTUs), INCLUYE: BASE PARA UNIDAD CONDENSADORA E INSTALACIÓN ELÉCTRICA DE FUERZA)	1	\$34,452.00	Pieza	\$34,452.00
5641000029-3	EQUIPO DE AIRE ACONDICIONADO TIPO MINISPLIT, 220V, SOLO FRÍO, 2 TON (24,000 BTUs), INCLUYE: BASE PARA UNIDAD CONDENSADORA E INSTALACIÓN ELÉCTRICA DE FUERZA)	1	\$34,452.00	Pieza	\$34,452.00
5641000030-1	EQUIPO DE AIRE ACONDICIONADO TIPO, SOLO FRÍO, 1 TON (12,000 BTUs) INCLUYE: BASE PARA UNIDAD CONDENSADORA E INSTALACIÓN ELÉCTRICA DE FUERZA)	1	\$22,852.00	Pieza	\$22,852.00
5641000031-1	EQUIPO DE REFRIGERACIÓN CONSISTENTE EN: UNIDAD CONDENSADORA, OPERACIÓN CON REFRIGERANTE, EQUIPO CON ACCESORIOS	1	\$157,992.00	Pieza	\$157,992.00
5641000032-1	UNIDAD EVAPORADORA COMPLEMENTO DE EQUIPO DE REFRIGERACIÓN, CON DESHIELO POR RESISTENCIA	1	\$100,224.00	Pieza	\$100,224.00



COMISIÓN ESTATAL DEL SISTEMA PENITENCIARIO DE QUERÉTARO

Libro de Inventario de Bienes Muebles e Inmuebles

Al 31 de diciembre de 2023

Utr: supervisor
Rep: rptActivosConac1

Fecha y hora de Impresión | 03/ene./2024 07:23 p. m.
Página: 257 de: 291

CIFRAS EN PESOS Y CENTAVOS (1)

NÚMERO DE INVENTARIO (2)	DESCRIPCIÓN (3)	CANTIDAD (4)	COSTO UNITARIO (5)	UNIDAD DE MEDIDA (6)	MONTO (7)
5641000034-1	SUMINISTRO E INSTALACIÓN DE EQUIPO DE AIRE ACONDICIONADO TIPO MINI SPLIT DE 1 TR FRÍO/CALOR 220 V	1	\$52,200.00	Pieza	\$52,200.00
5641000035-1	SUMINISTRO E INSTALACIÓN DE EQUIPO DE AIRE ACONDICIONADO TIPO MINI SPLIT DE 3 TR FRÍO/CALOR 220 V STANDARD	1	\$139,200.00	Pieza	\$139,200.00
5641000035-2	SUMINISTRO E INSTALACIÓN DE EQUIPO DE AIRE ACONDICIONADO TIPO MINI SPLIT DE 3 TR FRÍO/CALOR 220 V STANDARD	1	\$139,200.00	Pieza	\$139,200.00
5641000036-1	SUMINISTRO E INSTALACIÓN DE EQUIPO DE AIRE ACONDICIONADO TIPO MINI SPLIT MARCA TRANE A 110 Y DE 1 TON. ESTÁNDAR SOLO FRÍO	1	\$16,949.92	Pieza	\$16,949.92
5641000037-1	AIRE ACONDICIONADO TIPO MINISPLIT DE 3 TONELADAS DE REFRIGERACION, SOLO FRIO, 220V, ESTANDAR PISO-MURO, INCLUYE: INSTALACION, BOMBA DE CONDENSADOS, BASE PARA UNIDAD CONDENSADORA Y CIRCUITO ELECTRICO DE FUERZA (20 MT APROXIMADAMENTE)	1	\$150,800.00	Pieza	\$150,800.00
5641000038-1	CÁMARA DE REFRIGERACIÓN GENERAL, PARA COCINA DE SENTENCIADOS DEL CENTRO PENITENCIARIO CP1 VARONIL SAN JOSÉ EL ALTO	1	\$462,984.99	Pieza	\$462,984.99
5641000039-1	CÁMARA DE CONGELACIÓN GENERAL PARA LA COCINA DE SENTENCIADOS DEL CENTRO PENITENCIARIO CP1 VARONIL SAN JOSÉ EL ALTO	1	\$474,671.44	Pieza	\$474,671.44
5641000040-1	CÁMARA DE REFRIGERACIÓN GENERAL, PARA LA COCINA DE PROCESADOS DEL CENTRO PENITENCIARIO CP1 VARONIL	1	\$416,874.37	Pieza	\$416,874.37
5641000041-1	CÁMARA DE CONGELACIÓN GENERAL, PARA LA COCINA DEL ÁREA DE PROCESADOS DEL CENTRO PENITENCIARIO CP1 VARONIL	1	\$462,672.90	Pieza	\$462,672.90
5641000042-1	CÁMARA DE REFRIGERACIÓN GENERAL, PARA COCINA DE SENTENCIADOS Y PROCESADOS DEL CENTRO PENITENCIARIO CP3 VARONIL SAN JUAN DEL RÍO	1	\$499,233.03	Pieza	\$499,233.03
5641000043-1	CÁMARA DE CONGELACIÓN GENERAL, PARA LA COCINA DEL ÁREA DE SENTENCIADOS Y PROCESADOS DEL CENTRO PENITENCIARIO CP3 VARONIL SAN JUAN DEL RÍO	1	\$568,560.06	Pieza	\$568,560.06
5641000044-1	AIRE ACONDICIONADO TIPO MINI SPLIT, MARCA TRANE, MODELO: 4MC12-4TTK, HI WALL DE 1 TR, SOLO FRÍO, A 220V, EL SERVICIO INCLUYE: SUMINISTRO E INSTALACION DE EQUIPO, BOMBA DE CONDENSADOS Y BASE PARA UNIDAD CONDENSADORA, ALIMENTACIÓN ELÉCTRICA (JUR EDF2)	1	\$35,960.00	Pieza	\$35,960.00
5641000045-1	AIRE ACONDICIONADO TIPO MINI SPLIT, MARCA TRANE STANDARD, MODELO: 4MC18- 4TTK18, HI WALL DE 1.5 TR, SOLO FRÍO, A 220V. EL SERVICIO INCLUYE: SUMINISTRO E INSTALACION DE EQUIPO, BOMBA DE CONDENSADOS Y BASE PARA UNIDAD CONDENSADORA, ALIM ELÉCT. (JUR CP1	1	\$44,080.00	Pieza	\$44,080.00
5641000046-1	AIRE ACONDICIONADO TIPO PISO-TECHO, MARCA TRANE INVERTER, DE 5 TR, SOLO FRÍO, A 220V. EL SERVICIO INCLUYE: SUMINISTRO E INSTALACION DE EQUIPO, BASE PARA UNIDAD CONDENSADORA, SOPORTES PARA UNIDAD EVAPORADORA, CIRCUITO ELÉCT. DE FUERZA (INT LOCS. CP1)	1	\$269,120.00	Pieza	\$269,120.00



COMISIÓN ESTATAL DEL SISTEMA PENITENCIARIO DE QUERÉTARO

Libro de Inventario de Bienes Muebles e Inmuebles Al 31 de diciembre de 2023

Usu: supervisor
Rep: rptActivosConac1

Fecha y hora de Impresión | 03/ene./2024
07:23 p. m.
Página: 258 de: 291

CIFRAS EN PESOS Y CENTAVOS (1)

NÚMERO DE INVENTARIO (2)	DESCRIPCIÓN (3)	CANTIDAD (4)	COSTO UNITARIO (5)	UNIDAD DE MEDIDA (6)	MONTO (7)
5641000047-1	AIRE ACONDICIONADO, MARCA TRANE INVERTER, DE 1.5 TR, SOLO FRÍO, A 220V, R410. EL SERVICIO INCLUYE: SUMINISTRO E INSTALACION DE EQUIPO, BASE TIPO ESCUADRA P/UNIDAD CONDENSADORA, CIRCUITO ELÉCT. DE FUERZA CON TUBO CONDUIT DE 3/4, (EXT LOCS. CP1)	1	\$57,420.00	Pieza	\$57,420.00
5641000048-1	AIRE ACONDICIONADO TIPO PISO-TECHO, MARCA TRANE INVERTER, DE 3 TR, FRÍO/CALOR, A 220V, R410A. EL SERV INCLUYE: SUMINISTRO E INSTALACION DE EQUIPO, BASE PARA UNIDAD CONDENSADORA, SOPORTES CON ESPÁRRAGOS PARA UNIDAD EVAPORADORA, TUBERÍA ADICIONAL (CP3)	1	\$160,080.00	Pieza	\$160,080.00
5641000049-1	AIRE ACONDICIONADO TIPO MINI SPLIT, MARCA TRANE STANDARD, MODELO: 4MC18- 4TTK18, HI WALL DE 1.5 TR, SOLO FRÍO, A 220V . EL SERV INCLUYE: SUMINISTRO E INSTALACION DE EQP, BOMBA DE CONDENSADOS Y BASE PARA UNIDAD CONDENSADORA, ALIMENTACIÓN ELÉCT (SVCP3)	1	\$57,420.00	Pieza	\$57,420.00
5641000050-1	SUMINISTRO E INSTALACIÓN DE EQUIPO AIRE ACONDICIONADO TIPO MINISPLIT MARCA CARRIER, FRÍO CALOR A 220 V DE 1.5 TR INVERTER, R410, INCLUYE BASE PARA UNIDAD CONDENSADORA Y ALIMENTACIÓN ELÉCTRICA.	1	\$69,600.00	Pieza	\$69,600.00
5641000050-2	SUMINISTRO E INSTALACIÓN DE EQUIPO AIRE ACONDICIONADO TIPO MINISPLIT MARCA CARRIER, FRÍO CALOR A 220 V DE 1.5 TR INVERTER, R410, INCLUYE BASE PARA UNIDAD CONDENSADORA Y ALIMENTACIÓN ELÉCTRICA.	1	\$69,600.00	Pieza	\$69,600.00
5641000051-1	SUMINISTRO E INSTALACIÓN DE EQUIPO DE AIRE ACONDICIONADO TIPO MINISPLIT DE 2 TR MARCA CARRIER, FRÍO CALOR A 220V, INVERTER, R410, INCLUYE BASE PARA UNIDAD CONDENSADORA, BOMBA DE CONDENSADOS Y ALIMENTACIÓN ELÉCTRICA DE FUERZA.	1	\$80,736.00	Pieza	\$80,736.00
5641000052-1	SUMINISTRO E INSTALACIÓN DE EQUIPO DE AIRE ACONDICIONADO, TIPO MINSPLIT MARCA CARRIER INVERTER SÓLO FRÍO A 220V DE 1TR, R -410, EL SERVICIO INCLUYE BASE PARA UNIDAD CONDENSADORA, BOMBA DE CONDENSADOS Y ALIMENTACIÓN ELÉCTRICA DE FUERZA (25 M).	1	\$64,960.00	Pieza	\$64,960.00
5641000053-1	SUMINISTRO E INSTALACIÓN DE EQUIPO DE AIRE ACONDICIONADO TIPO MINISPLIT DE 2 TR, SOLO FRÍO, INVERTER MARCA CARRIER A 220 V, R410 (SALA DE ESTAR), INCLUYE. BASE PARA UNIDAD CONDENSADORA, BOMBA DE CONDENSADOS, ALIMENTACIÓN ELÉCTRICA DE FUERZA (20 M), C	1	\$85,260.00	Pieza	\$85,260.00
5641000054-1	SUMINISTRO E INSTALACIÓN DE EQUIPO DE AIRE ACONDICIONADO TIPO MINI SPLIT MARCA CARRIER DE 1.5 TR SOLO FRÍO A 220V, R410, INCLUYE BASE PARA UNIDAD CONDENSADORA, BOMBA DE CONDENSADOS Y ALIMENTACIÓN ELÉCTRICA DE FUERZA.	1	\$89,320.00	Pieza	\$89,320.00
5641000055-1	SUMINISTRO DE AIRE ACONDICIONADO PORTATIL 1 TONELADA SOLO FRIO 115V, REFRIGERANTE R-410.	1	\$12,528.00	Pieza	\$12,528.00
5641000055-2	SUMINISTRO DE AIRE ACONDICIONADO PORTATIL 1 TONELADA SOLO FRIO 115V, REFRIGERANTE R-410.	1	\$12,528.00	Pieza	\$12,528.00



COMISIÓN ESTATAL DEL SISTEMA PENITENCIARIO DE QUERÉTARO

QUERÉTARO

Libro de Inventario de Bienes Muebles e Inmuebles

Al 31 de diciembre de 2023

Usu: supervisor
Rep: rptActivosConac1

Fecha y hora de Impresión | 03/ene./2024 07:23 p. m.
Página: 259 de: 291

CIFRAS EN PESOS Y CENTAVOS
(1)

NÚMERO DE INVENTARIO (2)	DESCRIPCIÓN (3)	CANTIDAD (4)	COSTO UNITARIO (5)	UNIDAD DE MEDIDA (6)	MONTO (7)
5641000056-1	SUMINISTRO E INSTALACIÓN DE EQUIPO DE AIRE ACONDICIONADO TIPO MINISPLIT DE 1 TR SÓLO FRÍO A 220V, YORK, R410, INCLUIR: DESMONTAJE DE EQUIPO DAÑADO, INSTALACIÓN DEL NUEVO, TUBERÍA ADICIONAL (6M) PARA LÍNEA DE BAJA Y ALTA PRESIÓN, CARGA DE REFRIGERANTE	1	\$45,124.00	Pieza	\$45,124.00
Total Categoría:		1246-4			\$6,931,247.53
Categoría: 1246-5 Partida genérica: 565 - Equipo de Comunicación y Telecomunicación					
5651000087-1	TELÉFONO CELULAR	1	\$7,118.93	Pieza	\$7,118.93
5651000106-1	RADIO KENWOOD MOVIL TK7302 136-174MHZ 50 TERMINAL DIGITAL MOVIL 34-174 MHZ 50 WATTS 16 CANALES GPS	1	\$6,567.92	Pieza	\$6,567.92
5651000106-10	RADIO KENWOOD MOVIL TK7302 136-174MHZ 50 TERMINAL DIGITAL MOVIL 34-174 MHZ 50 WATTS 16 CANALES GPS	1	\$6,567.92	Pieza	\$6,567.92
5651000106-11	RADIO KENWOOD MOVIL TK7302 136-174MHZ 50 TERMINAL DIGITAL MOVIL 34-174 MHZ 50 WATTS 16 CANALES GPS	1	\$6,567.92	Pieza	\$6,567.92
5651000106-12	RADIO KENWOOD MOVIL TK7302 136-174MHZ 50 TERMINAL DIGITAL MOVIL 34-174 MHZ 50 WATTS 16 CANALES GPS	1	\$6,567.92	Pieza	\$6,567.92
5651000106-13	RADIO KENWOOD MOVIL TK7302 136-174MHZ 50 TERMINAL DIGITAL MOVIL 34-174 MHZ 50 WATTS 16 CANALES GPS	1	\$6,567.92	Pieza	\$6,567.92
5651000106-14	RADIO KENWOOD MOVIL TK7302 136-174MHZ 50 TERMINAL DIGITAL MOVIL 34-174 MHZ 50 WATTS 16 CANALES GPS	1	\$6,567.92	Pieza	\$6,567.92
5651000106-15	RADIO KENWOOD MOVIL TK7302 136-174MHZ 50 TERMINAL DIGITAL MOVIL 34-174 MHZ 50 WATTS 16 CANALES GPS	1	\$6,567.92	Pieza	\$6,567.92
5651000106-16	RADIO KENWOOD MOVIL TK7302 136-174MHZ 50 TERMINAL DIGITAL MOVIL 34-174 MHZ 50 WATTS 16 CANALES GPS	1	\$6,567.92	Pieza	\$6,567.92
5651000106-17	RADIO KENWOOD MOVIL TK7302 136-174MHZ 50 TERMINAL DIGITAL MOVIL 34-174 MHZ 50 WATTS 16 CANALES GPS	1	\$6,567.92	Pieza	\$6,567.92
5651000106-2	RADIO KENWOOD MOVIL TK7302 136-174MHZ 50 TERMINAL DIGITAL MOVIL 34-174 MHZ 50 WATTS 16 CANALES GPS	1	\$6,567.92	Pieza	\$6,567.92
5651000106-3	RADIO KENWOOD MOVIL TK7302 136-174MHZ 50 TERMINAL DIGITAL MOVIL 34-174 MHZ 50 WATTS 16 CANALES GPS	1	\$6,567.92	Pieza	\$6,567.92
5651000106-4	RADIO KENWOOD MOVIL TK7302 136-174MHZ 50 TERMINAL DIGITAL MOVIL 34-174 MHZ 50 WATTS 16 CANALES GPS	1	\$6,567.92	Pieza	\$6,567.92
5651000106-5	RADIO KENWOOD MOVIL TK7302 136-174MHZ 50 TERMINAL DIGITAL MOVIL 34-174 MHZ 50 WATTS 16 CANALES GPS	1	\$6,567.92	Pieza	\$6,567.92
5651000106-6	RADIO KENWOOD MOVIL TK7302 136-174MHZ 50 TERMINAL DIGITAL MOVIL 34-174 MHZ 50 WATTS 16 CANALES GPS	1	\$6,567.92	Pieza	\$6,567.92
5651000106-7	RADIO KENWOOD MOVIL TK7302 136-174MHZ 50 TERMINAL DIGITAL MOVIL 34-174 MHZ 50 WATTS 16 CANALES GPS	1	\$6,567.92	Pieza	\$6,567.92
5651000106-8	RADIO KENWOOD MOVIL TK7302 136-174MHZ 50 TERMINAL DIGITAL MOVIL 34-174 MHZ 50 WATTS 16 CANALES GPS	1	\$6,567.92	Pieza	\$6,567.92



COMISIÓN ESTATAL DEL SISTEMA PENITENCIARIO DE QUERÉTARO

QUERÉTARO

Libro de Inventario de Bienes Muebles e Inmuebles

Al 31 de diciembre de 2023

Usu: supervisor
Rep: rptActivosConac1

Fecha y hora de Impresión | 03/ene./2024
07:23 p. m.
Página: 260 de: 291

CIFRAS EN PESOS Y CENTAVOS (1)

NÚMERO DE INVENTARIO (2)	DESCRIPCIÓN (3)	CANTIDAD (4)	COSTO UNITARIO (5)	UNIDAD DE MEDIDA (6)	MONTO (7)
5651000106-9	RADIO KENWOOD MOVIL TK7302 136-174MHZ 50 TERMINAL DIGITAL MOVIL 34-174 MHZ 50 WATTS 16 CANALES GPS	1	\$6,567.92	Pieza	\$6,567.92
5651000108-1	RADIO MOVIL VHF 136-174 MHZ, DIGITAL/ANALOGO 50 WATTS, 2 CANALES/ZONAS SEGUN ANEXO TEC.	1	\$8,468.00	Pieza	\$8,468.00
5651000108-10	RADIO MOVIL VHF 136-174 MHZ, DIGITAL/ANALOGO 50 WATTS, 2 CANALES/ZONAS SEGUN ANEXO TEC.	1	\$8,468.00	Pieza	\$8,468.00
5651000108-11	RADIO MOVIL VHF 136-174 MHZ, DIGITAL/ANALOGO 50 WATTS, 2 CANALES/ZONAS SEGUN ANEXO TEC.	1	\$8,468.00	Pieza	\$8,468.00
5651000108-2	RADIO MOVIL VHF 136-174 MHZ, DIGITAL/ANALOGO 50 WATTS, 2 CANALES/ZONAS SEGUN ANEXO TEC.	1	\$8,468.00	Pieza	\$8,468.00
5651000108-3	RADIO MOVIL VHF 136-174 MHZ, DIGITAL/ANALOGO 50 WATTS, 2 CANALES/ZONAS SEGUN ANEXO TEC.	1	\$8,468.00	Pieza	\$8,468.00
5651000108-4	RADIO MOVIL VHF 136-174 MHZ, DIGITAL/ANALOGO 50 WATTS, 2 CANALES/ZONAS SEGUN ANEXO TEC.	1	\$8,468.00	Pieza	\$8,468.00
5651000108-5	RADIO MOVIL VHF 136-174 MHZ, DIGITAL/ANALOGO 50 WATTS, 2 CANALES/ZONAS SEGUN ANEXO TEC.	1	\$8,468.00	Pieza	\$8,468.00
5651000108-6	RADIO MOVIL VHF 136-174 MHZ, DIGITAL/ANALOGO 50 WATTS, 2 CANALES/ZONAS SEGUN ANEXO TEC.	1	\$8,468.00	Pieza	\$8,468.00
5651000108-7	RADIO MOVIL VHF 136-174 MHZ, DIGITAL/ANALOGO 50 WATTS, 2 CANALES/ZONAS SEGUN ANEXO TEC.	1	\$8,468.00	Pieza	\$8,468.00
5651000108-8	RADIO MOVIL VHF 136-174 MHZ, DIGITAL/ANALOGO 50 WATTS, 2 CANALES/ZONAS SEGUN ANEXO TEC.	1	\$8,468.00	Pieza	\$8,468.00
5651000108-9	RADIO MOVIL VHF 136-174 MHZ, DIGITAL/ANALOGO 50 WATTS, 2 CANALES/ZONAS SEGUN ANEXO TEC.	1	\$8,468.00	Pieza	\$8,468.00
5651000109-1	RADIOPORTATIL 136-174 MHZ, MODO DIGITAL/ANALOGO, GPS ENCRIPCIÓN, ROAMIG MULTI-SITIO SEGUN ANEXO TECNICO.	1	\$5,798.84	Pieza	\$5,798.84
5651000109-10	RADIOPORTATIL 136-174 MHZ, MODO DIGITAL/ANALOGO, GPS ENCRIPCIÓN, ROAMIG MULTI-SITIO SEGUN ANEXO TECNICO.	1	\$5,798.84	Pieza	\$5,798.84
5651000109-11	RADIOPORTATIL 136-174 MHZ, MODO DIGITAL/ANALOGO, GPS ENCRIPCIÓN, ROAMIG MULTI-SITIO SEGUN ANEXO TECNICO.	1	\$5,798.84	Pieza	\$5,798.84
5651000109-12	RADIOPORTATIL 136-174 MHZ, MODO DIGITAL/ANALOGO, GPS ENCRIPCIÓN, ROAMIG MULTI-SITIO SEGUN ANEXO TECNICO.	1	\$5,798.84	Pieza	\$5,798.84
5651000109-13	RADIOPORTATIL 136-174 MHZ, MODO DIGITAL/ANALOGO, GPS ENCRIPCIÓN, ROAMIG MULTI-SITIO SEGUN ANEXO TECNICO.	1	\$5,798.84	Pieza	\$5,798.84
5651000109-14	RADIOPORTATIL 136-174 MHZ, MODO DIGITAL/ANALOGO, GPS ENCRIPCIÓN, ROAMIG MULTI-SITIO SEGUN ANEXO TECNICO.	1	\$5,798.84	Pieza	\$5,798.84
5651000109-15	RADIOPORTATIL 136-174 MHZ, MODO DIGITAL/ANALOGO, GPS ENCRIPCIÓN, ROAMIG MULTI-SITIO SEGUN ANEXO TECNICO.	1	\$5,798.84	Pieza	\$5,798.84
5651000109-16	RADIOPORTATIL 136-174 MHZ, MODO DIGITAL/ANALOGO, GPS ENCRIPCIÓN, ROAMIG MULTI-SITIO SEGUN ANEXO TECNICO.	1	\$5,798.84	Pieza	\$5,798.84
5651000109-17	RADIOPORTATIL 136-174 MHZ, MODO DIGITAL/ANALOGO, GPS ENCRIPCIÓN, ROAMIG MULTI-SITIO SEGUN ANEXO TECNICO.	1	\$5,798.84	Pieza	\$5,798.84



COMISIÓN ESTATAL DEL SISTEMA PENITENCIARIO DE QUERÉTARO

QUERÉTARO

Libro de Inventario de Bienes Muebles e Inmuebles

Al 31 de diciembre de 2023

Usu: supervisor
Rep: rptActivosConac1

Fecha y hora de Impresión | 03/ene./2024
07:23 p. m.
Página: 261 de: 291

CIFRAS EN PESOS Y CENTAVOS (1)

NÚMERO DE INVENTARIO (2)	DESCRIPCIÓN (3)	CANTIDAD (4)	COSTO UNITARIO (5)	UNIDAD DE MEDIDA (6)	MONTO (7)
5651000109-18	RADIOPORTATIL 136-174 MHZ, MODO DIGITAL/ANALOGO, GPS ENCRIPCIÓN, ROAMIG MULTI-SITIO SEGUN ANEXO TECNICO.	1	\$5,798.84	Pieza	\$5,798.84
5651000109-19	RADIOPORTATIL 136-174 MHZ, MODO DIGITAL/ANALOGO, GPS ENCRIPCIÓN, ROAMIG MULTI-SITIO SEGUN ANEXO TECNICO.	1	\$5,798.84	Pieza	\$5,798.84
5651000109-2	RADIOPORTATIL 136-174 MHZ, MODO DIGITAL/ANALOGO, GPS ENCRIPCIÓN, ROAMIG MULTI-SITIO SEGUN ANEXO TECNICO.	1	\$5,798.84	Pieza	\$5,798.84
5651000109-20	RADIOPORTATIL 136-174 MHZ, MODO DIGITAL/ANALOGO, GPS ENCRIPCIÓN, ROAMIG MULTI-SITIO SEGUN ANEXO TECNICO.	1	\$5,798.84	Pieza	\$5,798.84
5651000109-21	RADIOPORTATIL 136-174 MHZ, MODO DIGITAL/ANALOGO, GPS ENCRIPCIÓN, ROAMIG MULTI-SITIO SEGUN ANEXO TECNICO.	1	\$5,798.84	Pieza	\$5,798.84
5651000109-22	RADIOPORTATIL 136-174 MHZ, MODO DIGITAL/ANALOGO, GPS ENCRIPCIÓN, ROAMIG MULTI-SITIO SEGUN ANEXO TECNICO.	1	\$5,798.84	Pieza	\$5,798.84
5651000109-23	RADIOPORTATIL 136-174 MHZ, MODO DIGITAL/ANALOGO, GPS ENCRIPCIÓN, ROAMIG MULTI-SITIO SEGUN ANEXO TECNICO.	1	\$5,798.84	Pieza	\$5,798.84
5651000109-24	RADIOPORTATIL 136-174 MHZ, MODO DIGITAL/ANALOGO, GPS ENCRIPCIÓN, ROAMIG MULTI-SITIO SEGUN ANEXO TECNICO.	1	\$5,798.84	Pieza	\$5,798.84
5651000109-25	RADIOPORTATIL 136-174 MHZ, MODO DIGITAL/ANALOGO, GPS ENCRIPCIÓN, ROAMIG MULTI-SITIO SEGUN ANEXO TECNICO.	1	\$5,798.84	Pieza	\$5,798.84
5651000109-26	RADIOPORTATIL 136-174 MHZ, MODO DIGITAL/ANALOGO, GPS ENCRIPCIÓN, ROAMIG MULTI-SITIO SEGUN ANEXO TECNICO.	1	\$5,798.84	Pieza	\$5,798.84
5651000109-27	RADIOPORTATIL 136-174 MHZ, MODO DIGITAL/ANALOGO, GPS ENCRIPCIÓN, ROAMIG MULTI-SITIO SEGUN ANEXO TECNICO.	1	\$5,798.84	Pieza	\$5,798.84
5651000109-28	RADIOPORTATIL 136-174 MHZ, MODO DIGITAL/ANALOGO, GPS ENCRIPCIÓN, ROAMIG MULTI-SITIO SEGUN ANEXO TECNICO.	1	\$5,798.84	Pieza	\$5,798.84
5651000109-29	RADIOPORTATIL 136-174 MHZ, MODO DIGITAL/ANALOGO, GPS ENCRIPCIÓN, ROAMIG MULTI-SITIO SEGUN ANEXO TECNICO.	1	\$5,798.84	Pieza	\$5,798.84
5651000109-3	RADIOPORTATIL 136-174 MHZ, MODO DIGITAL/ANALOGO, GPS ENCRIPCIÓN, ROAMIG MULTI-SITIO SEGUN ANEXO TECNICO.	1	\$5,798.84	Pieza	\$5,798.84
5651000109-30	RADIOPORTATIL 136-174 MHZ, MODO DIGITAL/ANALOGO, GPS ENCRIPCIÓN, ROAMIG MULTI-SITIO SEGUN ANEXO TECNICO.	1	\$5,798.84	Pieza	\$5,798.84
5651000109-31	RADIOPORTATIL 136-174 MHZ, MODO DIGITAL/ANALOGO, GPS ENCRIPCIÓN, ROAMIG MULTI-SITIO SEGUN ANEXO TECNICO.	1	\$5,798.84	Pieza	\$5,798.84
5651000109-32	RADIOPORTATIL 136-174 MHZ, MODO DIGITAL/ANALOGO, GPS ENCRIPCIÓN, ROAMIG MULTI-SITIO SEGUN ANEXO TECNICO.	1	\$5,798.84	Pieza	\$5,798.84
5651000109-33	RADIOPORTATIL 136-174 MHZ, MODO DIGITAL/ANALOGO, GPS ENCRIPCIÓN, ROAMIG MULTI-SITIO SEGUN ANEXO TECNICO.	1	\$5,798.84	Pieza	\$5,798.84
5651000109-34	RADIOPORTATIL 136-174 MHZ, MODO DIGITAL/ANALOGO, GPS ENCRIPCIÓN, ROAMIG MULTI-SITIO SEGUN ANEXO TECNICO.	1	\$5,798.84	Pieza	\$5,798.84
5651000109-35	RADIOPORTATIL 136-174 MHZ, MODO DIGITAL/ANALOGO, GPS ENCRIPCIÓN, ROAMIG MULTI-SITIO SEGUN ANEXO TECNICO.	1	\$5,798.84	Pieza	\$5,798.84
5651000109-36	RADIOPORTATIL 136-174 MHZ, MODO DIGITAL/ANALOGO, GPS ENCRIPCIÓN, ROAMIG MULTI-SITIO SEGUN ANEXO TECNICO.	1	\$5,798.84	Pieza	\$5,798.84



COMISIÓN ESTATAL DEL SISTEMA PENITENCIARIO DE QUERÉTARO

QUERÉTARO

Libro de Inventario de Bienes Muebles e Inmuebles

Al 31 de diciembre de 2023

Utr: supervisor
Rep: rptActivosConac1

Fecha y hora de Impresión | 03/ene./2024
07:23 p. m.
Página: 262 de: 291

CIFRAS EN PESOS Y CENTAVOS
(1)

NÚMERO DE INVENTARIO (2)	DESCRIPCIÓN (3)	CANTIDAD (4)	COSTO UNITARIO (5)	UNIDAD DE MEDIDA (6)	MONTO (7)
5651000109-37	RADIOPORTATIL 136-174 MHZ, MODO DIGITAL/ANALOGO, GPS ENCRIPCIÓN, ROAMIG MULTI-SITIO SEGUN ANEXO TECNICO.	1	\$5,798.84	Pieza	\$5,798.84
5651000109-38	RADIOPORTATIL 136-174 MHZ, MODO DIGITAL/ANALOGO, GPS ENCRIPCIÓN, ROAMIG MULTI-SITIO SEGUN ANEXO TECNICO.	1	\$5,798.84	Pieza	\$5,798.84
5651000109-39	RADIOPORTATIL 136-174 MHZ, MODO DIGITAL/ANALOGO, GPS ENCRIPCIÓN, ROAMIG MULTI-SITIO SEGUN ANEXO TECNICO.	1	\$5,798.84	Pieza	\$5,798.84
5651000109-4	RADIOPORTATIL 136-174 MHZ, MODO DIGITAL/ANALOGO, GPS ENCRIPCIÓN, ROAMIG MULTI-SITIO SEGUN ANEXO TECNICO.	1	\$5,798.84	Pieza	\$5,798.84
5651000109-40	RADIOPORTATIL 136-174 MHZ, MODO DIGITAL/ANALOGO, GPS ENCRIPCIÓN, ROAMIG MULTI-SITIO SEGUN ANEXO TECNICO.	1	\$5,798.84	Pieza	\$5,798.84
5651000109-41	RADIOPORTATIL 136-174 MHZ, MODO DIGITAL/ANALOGO, GPS ENCRIPCIÓN, ROAMIG MULTI-SITIO SEGUN ANEXO TECNICO.	1	\$5,798.84	Pieza	\$5,798.84
5651000109-42	RADIOPORTATIL 136-174 MHZ, MODO DIGITAL/ANALOGO, GPS ENCRIPCIÓN, ROAMIG MULTI-SITIO SEGUN ANEXO TECNICO.	1	\$5,798.84	Pieza	\$5,798.84
5651000109-43	RADIOPORTATIL 136-174 MHZ, MODO DIGITAL/ANALOGO, GPS ENCRIPCIÓN, ROAMIG MULTI-SITIO SEGUN ANEXO TECNICO.	1	\$5,798.84	Pieza	\$5,798.84
5651000109-44	RADIOPORTATIL 136-174 MHZ, MODO DIGITAL/ANALOGO, GPS ENCRIPCIÓN, ROAMIG MULTI-SITIO SEGUN ANEXO TECNICO.	1	\$5,798.84	Pieza	\$5,798.84
5651000109-45	RADIOPORTATIL 136-174 MHZ, MODO DIGITAL/ANALOGO, GPS ENCRIPCIÓN, ROAMIG MULTI-SITIO SEGUN ANEXO TECNICO.	1	\$5,798.84	Pieza	\$5,798.84
5651000109-46	RADIOPORTATIL 136-174 MHZ, MODO DIGITAL/ANALOGO, GPS ENCRIPCIÓN, ROAMIG MULTI-SITIO SEGUN ANEXO TECNICO.	1	\$5,798.84	Pieza	\$5,798.84
5651000109-47	RADIOPORTATIL 136-174 MHZ, MODO DIGITAL/ANALOGO, GPS ENCRIPCIÓN, ROAMIG MULTI-SITIO SEGUN ANEXO TECNICO.	1	\$5,798.84	Pieza	\$5,798.84
5651000109-48	RADIOPORTATIL 136-174 MHZ, MODO DIGITAL/ANALOGO, GPS ENCRIPCIÓN, ROAMIG MULTI-SITIO SEGUN ANEXO TECNICO.	1	\$5,798.84	Pieza	\$5,798.84
5651000109-49	RADIOPORTATIL 136-174 MHZ, MODO DIGITAL/ANALOGO, GPS ENCRIPCIÓN, ROAMIG MULTI-SITIO SEGUN ANEXO TECNICO.	1	\$5,798.84	Pieza	\$5,798.84
5651000109-5	RADIOPORTATIL 136-174 MHZ, MODO DIGITAL/ANALOGO, GPS ENCRIPCIÓN, ROAMIG MULTI-SITIO SEGUN ANEXO TECNICO.	1	\$5,798.84	Pieza	\$5,798.84
5651000109-50	RADIOPORTATIL 136-174 MHZ, MODO DIGITAL/ANALOGO, GPS ENCRIPCIÓN, ROAMIG MULTI-SITIO SEGUN ANEXO TECNICO.	1	\$5,798.84	Pieza	\$5,798.84
5651000109-51	RADIOPORTATIL 136-174 MHZ, MODO DIGITAL/ANALOGO, GPS ENCRIPCIÓN, ROAMIG MULTI-SITIO SEGUN ANEXO TECNICO.	1	\$5,798.84	Pieza	\$5,798.84
5651000109-52	RADIOPORTATIL 136-174 MHZ, MODO DIGITAL/ANALOGO, GPS ENCRIPCIÓN, ROAMIG MULTI-SITIO SEGUN ANEXO TECNICO.	1	\$5,798.84	Pieza	\$5,798.84
5651000109-53	RADIOPORTATIL 136-174 MHZ, MODO DIGITAL/ANALOGO, GPS ENCRIPCIÓN, ROAMIG MULTI-SITIO SEGUN ANEXO TECNICO.	1	\$5,798.84	Pieza	\$5,798.84
5651000109-54	RADIOPORTATIL 136-174 MHZ, MODO DIGITAL/ANALOGO, GPS ENCRIPCIÓN, ROAMIG MULTI-SITIO SEGUN ANEXO TECNICO.	1	\$5,798.84	Pieza	\$5,798.84
5651000109-55	RADIOPORTATIL 136-174 MHZ, MODO DIGITAL/ANALOGO, GPS ENCRIPCIÓN, ROAMIG MULTI-SITIO SEGUN ANEXO TECNICO.	1	\$5,798.84	Pieza	\$5,798.84



COMISIÓN ESTATAL DEL SISTEMA PENITENCIARIO DE QUERÉTARO

QUERÉTARO

Libro de Inventario de Bienes Muebles e Inmuebles

Al 31 de diciembre de 2023

Usu: supervisor
Rep: rptActivosConac1

Fecha y hora de Impresión | 03/ene./2024
07:23 p. m.
Página: 263 de: 291

CIFRAS EN PESOS Y CENTAVOS (1)

NÚMERO DE INVENTARIO (2)	DESCRIPCIÓN (3)	CANTIDAD (4)	COSTO UNITARIO (5)	UNIDAD DE MEDIDA (6)	MONTO (7)
5651000109-56	RADIOPORTATIL 136-174 MHZ, MODO DIGITAL/ANALOGO, GPS ENCRIPCIÓN, ROAMIG MULTI-SITIO SEGUN ANEXO TECNICO.	1	\$5,798.84	Pieza	\$5,798.84
5651000109-57	RADIOPORTATIL 136-174 MHZ, MODO DIGITAL/ANALOGO, GPS ENCRIPCIÓN, ROAMIG MULTI-SITIO SEGUN ANEXO TECNICO.	1	\$5,798.84	Pieza	\$5,798.84
5651000109-58	RADIOPORTATIL 136-174 MHZ, MODO DIGITAL/ANALOGO, GPS ENCRIPCIÓN, ROAMIG MULTI-SITIO SEGUN ANEXO TECNICO.	1	\$5,798.84	Pieza	\$5,798.84
5651000109-59	RADIOPORTATIL 136-174 MHZ, MODO DIGITAL/ANALOGO, GPS ENCRIPCIÓN, ROAMIG MULTI-SITIO SEGUN ANEXO TECNICO.	1	\$5,798.84	Pieza	\$5,798.84
5651000109-6	RADIOPORTATIL 136-174 MHZ, MODO DIGITAL/ANALOGO, GPS ENCRIPCIÓN, ROAMIG MULTI-SITIO SEGUN ANEXO TECNICO.	1	\$5,798.84	Pieza	\$5,798.84
5651000109-60	RADIOPORTATIL 136-174 MHZ, MODO DIGITAL/ANALOGO, GPS ENCRIPCIÓN, ROAMIG MULTI-SITIO SEGUN ANEXO TECNICO.	1	\$5,798.84	Pieza	\$5,798.84
5651000109-61	RADIOPORTATIL 136-174 MHZ, MODO DIGITAL/ANALOGO, GPS ENCRIPCIÓN, ROAMIG MULTI-SITIO SEGUN ANEXO TECNICO.	1	\$5,798.84	Pieza	\$5,798.84
5651000109-62	RADIOPORTATIL 136-174 MHZ, MODO DIGITAL/ANALOGO, GPS ENCRIPCIÓN, ROAMIG MULTI-SITIO SEGUN ANEXO TECNICO.	1	\$5,798.84	Pieza	\$5,798.84
5651000109-63	RADIOPORTATIL 136-174 MHZ, MODO DIGITAL/ANALOGO, GPS ENCRIPCIÓN, ROAMIG MULTI-SITIO SEGUN ANEXO TECNICO.	1	\$5,798.84	Pieza	\$5,798.84
5651000109-64	RADIOPORTATIL 136-174 MHZ, MODO DIGITAL/ANALOGO, GPS ENCRIPCIÓN, ROAMIG MULTI-SITIO SEGUN ANEXO TECNICO.	1	\$5,798.84	Pieza	\$5,798.84
5651000109-65	RADIOPORTATIL 136-174 MHZ, MODO DIGITAL/ANALOGO, GPS ENCRIPCIÓN, ROAMIG MULTI-SITIO SEGUN ANEXO TECNICO.	1	\$5,798.84	Pieza	\$5,798.84
5651000109-66	RADIOPORTATIL 136-174 MHZ, MODO DIGITAL/ANALOGO, GPS ENCRIPCIÓN, ROAMIG MULTI-SITIO SEGUN ANEXO TECNICO.	1	\$5,798.84	Pieza	\$5,798.84
5651000109-67	RADIOPORTATIL 136-174 MHZ, MODO DIGITAL/ANALOGO, GPS ENCRIPCIÓN, ROAMIG MULTI-SITIO SEGUN ANEXO TECNICO.	1	\$5,798.84	Pieza	\$5,798.84
5651000109-7	RADIOPORTATIL 136-174 MHZ, MODO DIGITAL/ANALOGO, GPS ENCRIPCIÓN, ROAMIG MULTI-SITIO SEGUN ANEXO TECNICO.	1	\$5,798.84	Pieza	\$5,798.84
5651000109-8	RADIOPORTATIL 136-174 MHZ, MODO DIGITAL/ANALOGO, GPS ENCRIPCIÓN, ROAMIG MULTI-SITIO SEGUN ANEXO TECNICO.	1	\$5,798.84	Pieza	\$5,798.84
5651000109-9	RADIOPORTATIL 136-174 MHZ, MODO DIGITAL/ANALOGO, GPS ENCRIPCIÓN, ROAMIG MULTI-SITIO SEGUN ANEXO TECNICO.	1	\$5,798.84	Pieza	\$5,798.84
5651000110-1	ENLACE 4.9.5.8 GHZ CON CAPACIDAD DE HASTA 310 MBPS. CAPABILITY LOS/OLOSPTP CONTROLLER/REMOTE	1	\$243,569.16	Pieza	\$243,569.16
5651000110-2	ENLACE 4.9.5.8 GHZ CON CAPACIDAD DE HASTA 310 MBPS. CAPABILITY LOS/OLOSPTP CONTROLLER/REMOTE	1	\$243,569.16	Pieza	\$243,569.16
5651000110-3	ENLACE 4.9.5.8 GHZ CON CAPACIDAD DE HASTA 310 MBPS. CAPABILITY LOS/OLOSPTP CONTROLLER/REMOTE	1	\$243,569.16	Pieza	\$243,569.16
5651000110-4	ENLACE 4.9.5.8 GHZ CON CAPACIDAD DE HASTA 310 MBPS. CAPABILITY LOS/OLOSPTP CONTROLLER/REMOTE	1	\$243,569.16	Pieza	\$243,569.16
5651000111-1	TERMINAL RADIO MOVIL TPM700 CON KIT DE INSTALACION DASHBOARD Y ANTENA	1	\$82,047.96	Pieza	\$82,047.96



COMISIÓN ESTATAL DEL SISTEMA PENITENCIARIO DE QUERÉTARO

Libro de Inventario de Bienes Muebles e Inmuebles Al 31 de diciembre de 2023

Utr: supervisor
Rep: rptActivosConac1

Fecha y hora de Impresión | 03/ene./2024
07:23 p. m.
Página: 264 de: 291

CIFRAS EN PESOS Y CENTAVOS (1)

NÚMERO DE INVENTARIO (2)	DESCRIPCIÓN (3)	CANTIDAD (4)	COSTO UNITARIO (5)	UNIDAD DE MEDIDA (6)	MONTO (7)
5651000111-10	TERMINAL RADIO MOVIL TPM700 CON KIT DE INSTALACION DASHBOARD Y ANTENA	1	\$82,047.96	Pieza	\$82,047.96
5651000111-2	TERMINAL RADIO MOVIL TPM700 CON KIT DE INSTALACION DASHBOARD Y ANTENA	1	\$82,047.96	Pieza	\$82,047.96
5651000111-3	TERMINAL RADIO MOVIL TPM700 CON KIT DE INSTALACION DASHBOARD Y ANTENA	1	\$82,047.96	Pieza	\$82,047.96
5651000111-4	TERMINAL RADIO MOVIL TPM700 CON KIT DE INSTALACION DASHBOARD Y ANTENA	1	\$82,047.96	Pieza	\$82,047.96
5651000111-5	TERMINAL RADIO MOVIL TPM700 CON KIT DE INSTALACION DASHBOARD Y ANTENA	1	\$82,047.96	Pieza	\$82,047.96
5651000111-6	TERMINAL RADIO MOVIL TPM700 CON KIT DE INSTALACION DASHBOARD Y ANTENA	1	\$82,047.96	Pieza	\$82,047.96
5651000111-7	TERMINAL RADIO MOVIL TPM700 CON KIT DE INSTALACION DASHBOARD Y ANTENA	1	\$82,047.96	Pieza	\$82,047.96
5651000111-8	TERMINAL RADIO MOVIL TPM700 CON KIT DE INSTALACION DASHBOARD Y ANTENA	1	\$82,047.96	Pieza	\$82,047.96
5651000111-9	TERMINAL RADIO MOVIL TPM700 CON KIT DE INSTALACION DASHBOARD Y ANTENA	1	\$82,047.96	Pieza	\$82,047.96
5651000113-1	CONMUTADOR SWITCH KVM 1U OSD Y CABLES A 8 PUERTOS VIDEO VGA HD 15 2X USB A STARTECH	1	\$8,700.00	Pieza	\$8,700.00
5651000113-2	CONMUTADOR SWITCH KVM 1U OSD Y CABLES A 8 PUERTOS VIDEO VGA HD 15 2X USB A STARTECH	1	\$8,700.00	Pieza	\$8,700.00
5651000113-3	CONMUTADOR SWITCH KVM 1U OSD Y CABLES A 8 PUERTOS VIDEO VGA HD 15 2X USB A STARTECH	1	\$8,700.00	Pieza	\$8,700.00
5651000113-4	CONMUTADOR SWITCH KVM 1U OSD Y CABLES A 8 PUERTOS VIDEO VGA HD 15 2X USB A STARTECH	1	\$8,700.00	Pieza	\$8,700.00
5651000113-5	CONMUTADOR SWITCH KVM 1U OSD Y CABLES A 8 PUERTOS VIDEO VGA HD 15 2X USB A STARTECH	1	\$8,700.00	Pieza	\$8,700.00
5651000113-6	CONMUTADOR SWITCH KVM 1U OSD Y CABLES A 8 PUERTOS VIDEO VGA HD 15 2X USB A STARTECH	1	\$8,700.00	Pieza	\$8,700.00
5651000113-7	CONMUTADOR SWITCH KVM 1U OSD Y CABLES A 8 PUERTOS VIDEO VGA HD 15 2X USB A STARTECH	1	\$8,700.00	Pieza	\$8,700.00
5651000113-8	CONMUTADOR SWITCH KVM 1U OSD Y CABLES A 8 PUERTOS VIDEO VGA HD 15 2X USB A STARTECH	1	\$8,700.00	Pieza	\$8,700.00
5651000114-1	SWITCH CONMUTADOR KVM DE 4 PUERTOS VGA USB CON CONMUTADOR RÁPIDO DDM FAST SWITCHING Y CABLE STARTECH	1	\$6,594.60	Pieza	\$6,594.60
5651000114-2	SWITCH CONMUTADOR KVM DE 4 PUERTOS VGA USB CON CONMUTADOR RÁPIDO DDM FAST SWITCHING Y CABLE STARTECH	1	\$6,594.60	Pieza	\$6,594.60
5651000114-3	SWITCH CONMUTADOR KVM DE 4 PUERTOS VGA USB CON CONMUTADOR RÁPIDO DDM FAST SWITCHING Y CABLE STARTECH	1	\$6,594.60	Pieza	\$6,594.60
5651000114-4	SWITCH CONMUTADOR KVM DE 4 PUERTOS VGA USB CON CONMUTADOR RÁPIDO DDM FAST SWITCHING Y CABLE STARTECH	1	\$6,594.60	Pieza	\$6,594.60



COMISIÓN ESTATAL DEL SISTEMA PENITENCIARIO DE QUERÉTARO

Libro de Inventario de Bienes Muebles e Inmuebles
Al 31 de diciembre de 2023

Usu: supervisor
Rep: rptActivosConac1

Fecha y hora de Impresión | 03/ene./2024
07:23 p. m.
Página: 265 de: 291

CIFRAS EN PESOS Y CENTAVOS
(1)

NÚMERO DE INVENTARIO (2)	DESCRIPCIÓN (3)	CANTIDAD (4)	COSTO UNITARIO (5)	UNIDAD DE MEDIDA (6)	MONTO (7)
5651000115-1	TORRE DE COMUNICACION 9 TRAMOS NORMALES, 1 TRAMO REMATE, 1 BASE CON ANCLA"L" 3 ANCLAS DE 1/2" 4 JGOS DE"Y"	1	\$213,784.70	Pieza	\$213,784.70
5651000116-1	KITS DE 2 TELÉFONOS ANTI VANDÁLICOS Y 1 FUENTE DE PODER, MODELO IC-2035/C-T MARCA INTERCRON INCLUYE INSTALACIÓN Y PUESTA EN MARCHA	1	\$25,496.80	Pieza	\$25,496.80
5651000116-10	KITS DE 2 TELÉFONOS ANTI VANDÁLICOS Y 1 FUENTE DE PODER, MODELO IC-2035/C-T MARCA INTERCRON INCLUYE INSTALACIÓN Y PUESTA EN MARCHA	1	\$25,496.80	Pieza	\$25,496.80
5651000116-2	KITS DE 2 TELÉFONOS ANTI VANDÁLICOS Y 1 FUENTE DE PODER, MODELO IC-2035/C-T MARCA INTERCRON INCLUYE INSTALACIÓN Y PUESTA EN MARCHA	1	\$25,496.80	Pieza	\$25,496.80
5651000116-3	KITS DE 2 TELÉFONOS ANTI VANDÁLICOS Y 1 FUENTE DE PODER, MODELO IC-2035/C-T MARCA INTERCRON INCLUYE INSTALACIÓN Y PUESTA EN MARCHA	1	\$25,496.80	Pieza	\$25,496.80
5651000116-4	KITS DE 2 TELÉFONOS ANTI VANDÁLICOS Y 1 FUENTE DE PODER, MODELO IC-2035/C-T MARCA INTERCRON INCLUYE INSTALACIÓN Y PUESTA EN MARCHA	1	\$25,496.80	Pieza	\$25,496.80
5651000116-5	KITS DE 2 TELÉFONOS ANTI VANDÁLICOS Y 1 FUENTE DE PODER, MODELO IC-2035/C-T MARCA INTERCRON INCLUYE INSTALACIÓN Y PUESTA EN MARCHA	1	\$25,496.80	Pieza	\$25,496.80
5651000116-6	KITS DE 2 TELÉFONOS ANTI VANDÁLICOS Y 1 FUENTE DE PODER, MODELO IC-2035/C-T MARCA INTERCRON INCLUYE INSTALACIÓN Y PUESTA EN MARCHA	1	\$25,496.80	Pieza	\$25,496.80
5651000116-7	KITS DE 2 TELÉFONOS ANTI VANDÁLICOS Y 1 FUENTE DE PODER, MODELO IC-2035/C-T MARCA INTERCRON INCLUYE INSTALACIÓN Y PUESTA EN MARCHA	1	\$25,496.80	Pieza	\$25,496.80
5651000116-8	KITS DE 2 TELÉFONOS ANTI VANDÁLICOS Y 1 FUENTE DE PODER, MODELO IC-2035/C-T MARCA INTERCRON INCLUYE INSTALACIÓN Y PUESTA EN MARCHA	1	\$25,496.80	Pieza	\$25,496.80
5651000116-9	KITS DE 2 TELÉFONOS ANTI VANDÁLICOS Y 1 FUENTE DE PODER, MODELO IC-2035/C-T MARCA INTERCRON INCLUYE INSTALACIÓN Y PUESTA EN MARCHA	1	\$25,496.80	Pieza	\$25,496.80
5651000117-1	ESTACIÓN DE REPETICIÓN COMPACTA MBSc INCLUYE: SISTEMAS DE ANTENA OMNIDIRECCIONALES, SISTEMAS DE FUERZA	1	\$2,959,405.23	Pieza	\$2,959,405.23
5651000118-1	RADIO MÓVIL TETRAPOL TPM900	1	\$98,457.32	Pieza	\$98,457.32
5651000118-10	RADIO MÓVIL TETRAPOL TPM900	1	\$98,457.32	Pieza	\$98,457.32
5651000118-11	RADIO MÓVIL TETRAPOL TPM900	1	\$98,457.32	Pieza	\$98,457.32
5651000118-12	RADIO MÓVIL TETRAPOL TPM900	1	\$98,457.32	Pieza	\$98,457.32
5651000118-13	RADIO MÓVIL TETRAPOL TPM900	1	\$98,457.32	Pieza	\$98,457.32
5651000118-14	RADIO MÓVIL TETRAPOL TPM900	1	\$98,457.32	Pieza	\$98,457.32
5651000118-15	RADIO MÓVIL TETRAPOL TPM900	1	\$98,457.32	Pieza	\$98,457.32



COMISIÓN ESTATAL DEL SISTEMA PENITENCIARIO DE QUERÉTARO

Libro de Inventario de Bienes Muebles e Inmuebles Al 31 de diciembre de 2023

Usu: supervisor
Rep: rptActivosConac1

Fecha y hora de Impresión | 03/ene./2024
07:23 p. m.
Página: 266 de: 291

CIFRAS EN PESOS Y CENTAVOS (1)

NÚMERO DE INVENTARIO (2)	DESCRIPCIÓN (3)	CANTIDAD (4)	COSTO UNITARIO (5)	UNIDAD DE MEDIDA (6)	MONTO (7)
5651000118-16	RADIO MÓVIL TETRAPOL TPM900	1	\$98,457.32	Pieza	\$98,457.32
5651000118-17	RADIO MÓVIL TETRAPOL TPM900	1	\$98,457.32	Pieza	\$98,457.32
5651000118-18	RADIO MÓVIL TETRAPOL TPM900	1	\$98,457.32	Pieza	\$98,457.32
5651000118-2	RADIO MÓVIL TETRAPOL TPM900	1	\$98,457.32	Pieza	\$98,457.32
5651000118-3	RADIO MÓVIL TETRAPOL TPM900	1	\$98,457.32	Pieza	\$98,457.32
5651000118-4	RADIO MÓVIL TETRAPOL TPM900	1	\$98,457.32	Pieza	\$98,457.32
5651000118-5	RADIO MÓVIL TETRAPOL TPM900	1	\$98,457.32	Pieza	\$98,457.32
5651000118-6	RADIO MÓVIL TETRAPOL TPM900	1	\$98,457.32	Pieza	\$98,457.32
5651000118-7	RADIO MÓVIL TETRAPOL TPM900	1	\$98,457.32	Pieza	\$98,457.32
5651000118-8	RADIO MÓVIL TETRAPOL TPM900	1	\$98,457.32	Pieza	\$98,457.32
5651000118-9	RADIO MÓVIL TETRAPOL TPM900	1	\$98,457.32	Pieza	\$98,457.32
5651000119-1	RADIO BASE TETRAPOL TPM900	1	\$109,838.08	Pieza	\$109,838.08
5651000119-10	RADIO BASE TETRAPOL TPM900	1	\$109,838.08	Pieza	\$109,838.08
5651000119-11	RADIO BASE TETRAPOL TPM900	1	\$109,838.08	Pieza	\$109,838.08
5651000119-12	RADIO BASE TETRAPOL TPM900	1	\$109,838.08	Pieza	\$109,838.08
5651000119-13	RADIO BASE TETRAPOL TPM900	1	\$109,838.08	Pieza	\$109,838.08
5651000119-14	RADIO BASE TETRAPOL TPM900	1	\$109,838.08	Pieza	\$109,838.08
5651000119-15	RADIO BASE TETRAPOL TPM900	1	\$109,838.08	Pieza	\$109,838.08
5651000119-16	RADIO BASE TETRAPOL TPM900	1	\$109,838.08	Pieza	\$109,838.08
5651000119-17	RADIO BASE TETRAPOL TPM900	1	\$109,838.08	Pieza	\$109,838.08
5651000119-18	RADIO BASE TETRAPOL TPM900	1	\$109,838.08	Pieza	\$109,838.08
5651000119-19	RADIO BASE TETRAPOL TPM900	1	\$109,838.08	Pieza	\$109,838.08
5651000119-2	RADIO BASE TETRAPOL TPM900	1	\$109,838.08	Pieza	\$109,838.08
5651000119-3	RADIO BASE TETRAPOL TPM900	1	\$109,838.08	Pieza	\$109,838.08
5651000119-4	RADIO BASE TETRAPOL TPM900	1	\$109,838.08	Pieza	\$109,838.08
5651000119-5	RADIO BASE TETRAPOL TPM900	1	\$109,838.08	Pieza	\$109,838.08
5651000119-6	RADIO BASE TETRAPOL TPM900	1	\$109,838.08	Pieza	\$109,838.08
5651000119-7	RADIO BASE TETRAPOL TPM900	1	\$109,838.08	Pieza	\$109,838.08
5651000119-8	RADIO BASE TETRAPOL TPM900	1	\$109,838.08	Pieza	\$109,838.08
5651000119-9	RADIO BASE TETRAPOL TPM900	1	\$109,838.08	Pieza	\$109,838.08



COMISIÓN ESTATAL DEL SISTEMA PENITENCIARIO DE QUERÉTARO

Libro de Inventario de Bienes Muebles e Inmuebles Al 31 de diciembre de 2023

Usu: supervisor
Rep: rptActivosConac1

Fecha y hora de Impresión | 03/ene./2024
07:23 p. m.
Página: 267 de: 291

CIFRAS EN PESOS Y CENTAVOS (1)

NÚMERO DE INVENTARIO (2)	DESCRIPCIÓN (3)	CANTIDAD (4)	COSTO UNITARIO (5)	UNIDAD DE MEDIDA (6)	MONTO (7)
5651000122-1	Dron DJI Mavic 2 Enterprise Dual	1	\$325,264.00	Pieza	\$325,264.00
5651000123-1	Dron DJI Mavic 2 Enterprise Zoom	1	\$310,184.00	Pieza	\$310,184.00
5651000124-1	Inhibidor de señal de drones (Jammer) UAV-D04JAI	1	\$1,011,868.00	Pieza	\$1,011,868.00
5651000124-2	Inhibidor de señal de drones (Jammer) UAV-D04JAI	1	\$1,011,868.00	Pieza	\$1,011,868.00
5651000124-3	Inhibidor de señal de drones (Jammer) UAV-D04JAI	1	\$1,011,868.00	Pieza	\$1,011,868.00
5651000125-1	DJI Aeroscope unidad fija	1	\$2,430,698.80	Pieza	\$2,430,698.80
5651000126-1	DJI Aeroscope unidad portátil	1	\$673,635.20	Pieza	\$673,635.20
5651000127-1	RADIOS PORTÁTILES	1	\$7,288.28	Pieza	\$7,288.28
5651000127-10	RADIOS PORTÁTILES	1	\$7,288.28	Pieza	\$7,288.28
5651000127-11	RADIOS PORTÁTILES	1	\$7,288.28	Pieza	\$7,288.28
5651000127-12	RADIOS PORTÁTILES	1	\$7,288.28	Pieza	\$7,288.28
5651000127-13	RADIOS PORTÁTILES	1	\$7,288.28	Pieza	\$7,288.28
5651000127-14	RADIOS PORTÁTILES	1	\$7,288.28	Pieza	\$7,288.28
5651000127-15	RADIOS PORTÁTILES	1	\$7,288.28	Pieza	\$7,288.28
5651000127-16	RADIOS PORTÁTILES	1	\$7,288.28	Pieza	\$7,288.28
5651000127-17	RADIOS PORTÁTILES	1	\$7,288.28	Pieza	\$7,288.28
5651000127-18	RADIOS PORTÁTILES	1	\$7,288.28	Pieza	\$7,288.28
5651000127-19	RADIOS PORTÁTILES	1	\$7,288.28	Pieza	\$7,288.28
5651000127-2	RADIOS PORTÁTILES	1	\$7,288.28	Pieza	\$7,288.28
5651000127-20	RADIOS PORTÁTILES	1	\$7,288.28	Pieza	\$7,288.28
5651000127-3	RADIOS PORTÁTILES	1	\$7,288.28	Pieza	\$7,288.28
5651000127-4	RADIOS PORTÁTILES	1	\$7,288.28	Pieza	\$7,288.28
5651000127-5	RADIOS PORTÁTILES	1	\$7,288.28	Pieza	\$7,288.28
5651000127-6	RADIOS PORTÁTILES	1	\$7,288.28	Pieza	\$7,288.28
5651000127-7	RADIOS PORTÁTILES	1	\$7,288.28	Pieza	\$7,288.28
5651000127-8	RADIOS PORTÁTILES	1	\$7,288.28	Pieza	\$7,288.28
5651000127-9	RADIOS PORTÁTILES	1	\$7,288.28	Pieza	\$7,288.28
5651000128-1	RADSON KIT DE PERIFONEO FIJO DE ALTA POTENCIA 1050 WATTS PMPO/350 WATTS RMS, AMPLIFICADOR 3500M USB + 3 TROMPETAS TRU -51150, RADSON 3500M USB	1	\$19,174.80	Pieza	\$19,174.80



COMISIÓN ESTATAL DEL SISTEMA PENITENCIARIO DE QUERÉTARO

QUERÉTARO

Libro de Inventario de Bienes Muebles e Inmuebles

Al 31 de diciembre de 2023

Utr: supervisor
Rep: rptActivosConac1

Fecha y hora de Impresión | 03/ene./2024
07:23 p. m.
Página: 268 de: 291

CIFRAS EN PESOS Y CENTAVOS (1)

NÚMERO DE INVENTARIO (2)	DESCRIPCIÓN (3)	CANTIDAD (4)	COSTO UNITARIO (5)	UNIDAD DE MEDIDA (6)	MONTO (7)
5651000129-1	RADIO PORTÁTIL: INCLUYE CARGADOR DE ESCRITORIO, CLIP, MICROPERA Y BATERÍA ADICIONAL	1	\$40,416.72	Pieza	\$40,416.72
5651000129-10	RADIO PORTÁTIL: INCLUYE CARGADOR DE ESCRITORIO, CLIP, MICROPERA Y BATERÍA ADICIONAL	1	\$40,416.72	Pieza	\$40,416.72
5651000129-11	RADIO PORTÁTIL: INCLUYE CARGADOR DE ESCRITORIO, CLIP, MICROPERA Y BATERÍA ADICIONAL	1	\$40,416.72	Pieza	\$40,416.72
5651000129-12	RADIO PORTÁTIL: INCLUYE CARGADOR DE ESCRITORIO, CLIP, MICROPERA Y BATERÍA ADICIONAL	1	\$40,416.72	Pieza	\$40,416.72
5651000129-13	RADIO PORTÁTIL: INCLUYE CARGADOR DE ESCRITORIO, CLIP, MICROPERA Y BATERÍA ADICIONAL	1	\$40,416.72	Pieza	\$40,416.72
5651000129-14	RADIO PORTÁTIL: INCLUYE CARGADOR DE ESCRITORIO, CLIP, MICROPERA Y BATERÍA ADICIONAL	1	\$40,416.72	Pieza	\$40,416.72
5651000129-15	RADIO PORTÁTIL: INCLUYE CARGADOR DE ESCRITORIO, CLIP, MICROPERA Y BATERÍA ADICIONAL	1	\$40,416.72	Pieza	\$40,416.72
5651000129-16	RADIO PORTÁTIL: INCLUYE CARGADOR DE ESCRITORIO, CLIP, MICROPERA Y BATERÍA ADICIONAL	1	\$40,416.72	Pieza	\$40,416.72
5651000129-17	RADIO PORTÁTIL: INCLUYE CARGADOR DE ESCRITORIO, CLIP, MICROPERA Y BATERÍA ADICIONAL	1	\$40,416.72	Pieza	\$40,416.72
5651000129-18	RADIO PORTÁTIL: INCLUYE CARGADOR DE ESCRITORIO, CLIP, MICROPERA Y BATERÍA ADICIONAL	1	\$40,416.72	Pieza	\$40,416.72
5651000129-19	RADIO PORTÁTIL: INCLUYE CARGADOR DE ESCRITORIO, CLIP, MICROPERA Y BATERÍA ADICIONAL	1	\$40,416.72	Pieza	\$40,416.72
5651000129-2	RADIO PORTÁTIL: INCLUYE CARGADOR DE ESCRITORIO, CLIP, MICROPERA Y BATERÍA ADICIONAL	1	\$40,416.72	Pieza	\$40,416.72
5651000129-20	RADIO PORTÁTIL: INCLUYE CARGADOR DE ESCRITORIO, CLIP, MICROPERA Y BATERÍA ADICIONAL	1	\$40,416.72	Pieza	\$40,416.72
5651000129-21	RADIO PORTÁTIL: INCLUYE CARGADOR DE ESCRITORIO, CLIP, MICROPERA Y BATERÍA ADICIONAL	1	\$40,416.72	Pieza	\$40,416.72
5651000129-22	RADIO PORTÁTIL: INCLUYE CARGADOR DE ESCRITORIO, CLIP, MICROPERA Y BATERÍA ADICIONAL	1	\$40,416.72	Pieza	\$40,416.72
5651000129-23	RADIO PORTÁTIL: INCLUYE CARGADOR DE ESCRITORIO, CLIP, MICROPERA Y BATERÍA ADICIONAL	1	\$40,416.72	Pieza	\$40,416.72
5651000129-24	RADIO PORTÁTIL: INCLUYE CARGADOR DE ESCRITORIO, CLIP, MICROPERA Y BATERÍA ADICIONAL	1	\$40,416.72	Pieza	\$40,416.72
5651000129-25	RADIO PORTÁTIL: INCLUYE CARGADOR DE ESCRITORIO, CLIP, MICROPERA Y BATERÍA ADICIONAL	1	\$40,416.72	Pieza	\$40,416.72
5651000129-26	RADIO PORTÁTIL: INCLUYE CARGADOR DE ESCRITORIO, CLIP, MICROPERA Y BATERÍA ADICIONAL	1	\$40,416.72	Pieza	\$40,416.72
5651000129-27	RADIO PORTÁTIL: INCLUYE CARGADOR DE ESCRITORIO, CLIP, MICROPERA Y BATERÍA ADICIONAL	1	\$40,416.72	Pieza	\$40,416.72
5651000129-28	RADIO PORTÁTIL: INCLUYE CARGADOR DE ESCRITORIO, CLIP, MICROPERA Y BATERÍA ADICIONAL	1	\$40,416.72	Pieza	\$40,416.72



COMISIÓN ESTATAL DEL SISTEMA PENITENCIARIO DE QUERÉTARO

Libro de Inventario de Bienes Muebles e Inmuebles

Al 31 de diciembre de 2023

Utr: supervisor
Rep: rptActivosConac1

Fecha y hora de Impresión | 03/ene./2024
07:23 p. m.
Página: 269 de: 291

CIFRAS EN PESOS Y CENTAVOS
(1)

NÚMERO DE INVENTARIO (2)	DESCRIPCIÓN (3)	CANTIDAD (4)	COSTO UNITARIO (5)	UNIDAD DE MEDIDA (6)	MONTO (7)
5651000129-29	RADIO PORTÁTIL: INCLUYE CARGADOR DE ESCRITORIO, CLIP, MICROPERA Y BATERÍA ADICIONAL	1	\$40,416.72	Pieza	\$40,416.72
5651000129-3	RADIO PORTÁTIL: INCLUYE CARGADOR DE ESCRITORIO, CLIP, MICROPERA Y BATERÍA ADICIONAL	1	\$40,416.72	Pieza	\$40,416.72
5651000129-30	RADIO PORTÁTIL: INCLUYE CARGADOR DE ESCRITORIO, CLIP, MICROPERA Y BATERÍA ADICIONAL	1	\$40,416.72	Pieza	\$40,416.72
5651000129-31	RADIO PORTÁTIL: INCLUYE CARGADOR DE ESCRITORIO, CLIP, MICROPERA Y BATERÍA ADICIONAL	1	\$40,416.72	Pieza	\$40,416.72
5651000129-32	RADIO PORTÁTIL: INCLUYE CARGADOR DE ESCRITORIO, CLIP, MICROPERA Y BATERÍA ADICIONAL	1	\$40,416.72	Pieza	\$40,416.72
5651000129-33	RADIO PORTÁTIL: INCLUYE CARGADOR DE ESCRITORIO, CLIP, MICROPERA Y BATERÍA ADICIONAL	1	\$40,416.72	Pieza	\$40,416.72
5651000129-34	RADIO PORTÁTIL: INCLUYE CARGADOR DE ESCRITORIO, CLIP, MICROPERA Y BATERÍA ADICIONAL	1	\$40,416.72	Pieza	\$40,416.72
5651000129-35	RADIO PORTÁTIL: INCLUYE CARGADOR DE ESCRITORIO, CLIP, MICROPERA Y BATERÍA ADICIONAL	1	\$40,416.72	Pieza	\$40,416.72
5651000129-36	RADIO PORTÁTIL: INCLUYE CARGADOR DE ESCRITORIO, CLIP, MICROPERA Y BATERÍA ADICIONAL	1	\$40,416.72	Pieza	\$40,416.72
5651000129-37	RADIO PORTÁTIL: INCLUYE CARGADOR DE ESCRITORIO, CLIP, MICROPERA Y BATERÍA ADICIONAL	1	\$40,416.72	Pieza	\$40,416.72
5651000129-38	RADIO PORTÁTIL: INCLUYE CARGADOR DE ESCRITORIO, CLIP, MICROPERA Y BATERÍA ADICIONAL	1	\$40,416.72	Pieza	\$40,416.72
5651000129-39	RADIO PORTÁTIL: INCLUYE CARGADOR DE ESCRITORIO, CLIP, MICROPERA Y BATERÍA ADICIONAL	1	\$40,416.72	Pieza	\$40,416.72
5651000129-4	RADIO PORTÁTIL: INCLUYE CARGADOR DE ESCRITORIO, CLIP, MICROPERA Y BATERÍA ADICIONAL	1	\$40,416.72	Pieza	\$40,416.72
5651000129-40	RADIO PORTÁTIL: INCLUYE CARGADOR DE ESCRITORIO, CLIP, MICROPERA Y BATERÍA ADICIONAL	1	\$40,416.72	Pieza	\$40,416.72
5651000129-5	RADIO PORTÁTIL: INCLUYE CARGADOR DE ESCRITORIO, CLIP, MICROPERA Y BATERÍA ADICIONAL	1	\$40,416.72	Pieza	\$40,416.72
5651000129-6	RADIO PORTÁTIL: INCLUYE CARGADOR DE ESCRITORIO, CLIP, MICROPERA Y BATERÍA ADICIONAL	1	\$40,416.72	Pieza	\$40,416.72
5651000129-7	RADIO PORTÁTIL: INCLUYE CARGADOR DE ESCRITORIO, CLIP, MICROPERA Y BATERÍA ADICIONAL	1	\$40,416.72	Pieza	\$40,416.72
5651000129-8	RADIO PORTÁTIL: INCLUYE CARGADOR DE ESCRITORIO, CLIP, MICROPERA Y BATERÍA ADICIONAL	1	\$40,416.72	Pieza	\$40,416.72
5651000129-9	RADIO PORTÁTIL: INCLUYE CARGADOR DE ESCRITORIO, CLIP, MICROPERA Y BATERÍA ADICIONAL	1	\$40,416.72	Pieza	\$40,416.72
5651000130-1	Radio 450-520 MHz, NXDN- Analógico, 5 wat	1	\$7,392.59	Pieza	\$7,392.59
5651000130-10	Radio 450-520 MHz, NXDN- Analógico, 5 wat	1	\$7,392.59	Pieza	\$7,392.59
5651000130-2	Radio 450-520 MHz, NXDN- Analógico, 5 wat	1	\$7,392.59	Pieza	\$7,392.59



COMISIÓN ESTATAL DEL SISTEMA PENITENCIARIO DE QUERÉTARO

Libro de Inventario de Bienes Muebles e Inmuebles Al 31 de diciembre de 2023

Usu: supervisor
Rep: rptActivosConac1

Fecha y hora de Impresión | 03/ene./2024
07:23 p. m.
Página: 270 de: 291

CIFRAS EN PESOS Y CENTAVOS (1)

NÚMERO DE INVENTARIO (2)	DESCRIPCIÓN (3)	CANTIDAD (4)	COSTO UNITARIO (5)	UNIDAD DE MEDIDA (6)	MONTO (7)
5651000130-3	Radio 450-520 MHz, NXDN- Analógico, 5 wat	1	\$7,392.59	Pieza	\$7,392.59
5651000130-4	Radio 450-520 MHz, NXDN- Analógico, 5 wat	1	\$7,392.59	Pieza	\$7,392.59
5651000130-5	Radio 450-520 MHz, NXDN- Analógico, 5 wat	1	\$7,392.59	Pieza	\$7,392.59
5651000130-6	Radio 450-520 MHz, NXDN- Analógico, 5 wat	1	\$7,392.59	Pieza	\$7,392.59
5651000130-7	Radio 450-520 MHz, NXDN- Analógico, 5 wat	1	\$7,392.59	Pieza	\$7,392.59
5651000130-8	Radio 450-520 MHz, NXDN- Analógico, 5 wat	1	\$7,392.59	Pieza	\$7,392.59
5651000130-9	Radio 450-520 MHz, NXDN- Analógico, 5 wat	1	\$7,392.59	Pieza	\$7,392.59
5651000132-1	TELEFONO CELULAR IPHONE 13 PRO MAX, 1 TB, PANTALLA 6.7	1	\$51,154.78	Pieza	\$51,154.78
5651000133-1	TELEFONO CELULAR IPHONE 13 PRO MAX, 512 GB, PANTALLA 6.1	1	\$49,356.67	Pieza	\$49,356.67
5651000135-1	Radio Kenwood NX-1300-NK2	1	\$7,308.00	Pieza	\$7,308.00
5651000135-2	Radio Kenwood NX-1300-NK2	1	\$7,308.00	Pieza	\$7,308.00
5651000135-3	Radio Kenwood NX-1300-NK2	1	\$7,308.00	Pieza	\$7,308.00
5651000135-4	Radio Kenwood NX-1300-NK2	1	\$7,308.00	Pieza	\$7,308.00
5651000135-5	Radio Kenwood NX-1300-NK2	1	\$7,308.00	Pieza	\$7,308.00
5651000136-1	AMPLIFICADOR DE POTENCIA 190Hz, 1 X 90w @70/100V, RESPUESTA FRECUENTE 60Hz - 20kHz (+0/-3 dB, @ 1W DE REFERENCIA 1 kHz) THD + N=1% (A PLENA POTENCIA NOMINAL), GAMA DINAMICA 88 dB EQ DE ALTA VOZ INCORPORADO	1	\$13,660.16	Pieza	\$13,660.16
5651000138-1	Antena lectora RFID	1	\$63,916.00	Pieza	\$63,916.00
5651000138-2	Antena lectora RFID	1	\$63,916.00	Pieza	\$63,916.00
5651000138-3	Antena lectora RFID	1	\$63,916.00	Pieza	\$63,916.00
5651000138-4	Antena lectora RFID	1	\$63,916.00	Pieza	\$63,916.00
5651000138-5	Antena lectora RFID	1	\$63,916.00	Pieza	\$63,916.00
5651000138-6	Antena lectora RFID	1	\$63,916.00	Pieza	\$63,916.00
Total Categoría:		1246-5	263		\$18,943,620.41

Categoría: 1246-6 Partida genérica: 566 - Equipos de Generación Eléctrica, Aparatos y Accesorios Eléctricos

5661000087-1	REGULADOR CORRIENTE, VOLTAJE Y DE TENSIÓN	1	\$8,352.00	Pieza	\$8,352.00
5661000087-2	REGULADOR CORRIENTE, VOLTAJE Y DE TENSIÓN	1	\$8,352.00	Pieza	\$8,352.00
5661000115-1	REFLECTOR DE LUZ VOLTAJE 85 A 280 V CARCASA DE ALUMINIO INYECTADO CON PINTURA ELECTROSTATICA	1	\$5,948.48	Pieza	\$5,948.48
5661000115-10	REFLECTOR DE LUZ VOLTAJE 85 A 280 V CARCASA DE ALUMINIO INYECTADO CON PINTURA ELECTROSTATICA	1	\$5,948.48	Pieza	\$5,948.48



COMISIÓN ESTATAL DEL SISTEMA PENITENCIARIO DE QUERÉTARO

Libro de Inventario de Bienes Muebles e Inmuebles Al 31 de diciembre de 2023

Usu: supervisor
Rep: rptActivosConac1

Fecha y hora de Impresión | 03/ene./2024
07:23 p. m.
Página: 271 de: 291

CIFRAS EN PESOS Y CENTAVOS (1)

NÚMERO DE INVENTARIO (2)	DESCRIPCIÓN (3)	CANTIDAD (4)	COSTO UNITARIO (5)	UNIDAD DE MEDIDA (6)	MONTO (7)
5661000115-11	REFLECTOR DE LUZ VOLTAJE 85 A 280 V CARCASA DE ALUMINIO INYECTADO CON PINTURA ELECTROSTÁTICA	1	\$5,948.48	Pieza	\$5,948.48
5661000115-12	REFLECTOR DE LUZ VOLTAJE 85 A 280 V CARCASA DE ALUMINIO INYECTADO CON PINTURA ELECTROSTÁTICA	1	\$5,948.48	Pieza	\$5,948.48
5661000115-13	REFLECTOR DE LUZ VOLTAJE 85 A 280 V CARCASA DE ALUMINIO INYECTADO CON PINTURA ELECTROSTÁTICA	1	\$5,948.48	Pieza	\$5,948.48
5661000115-14	REFLECTOR DE LUZ VOLTAJE 85 A 280 V CARCASA DE ALUMINIO INYECTADO CON PINTURA ELECTROSTÁTICA	1	\$5,948.48	Pieza	\$5,948.48
5661000115-15	REFLECTOR DE LUZ VOLTAJE 85 A 280 V CARCASA DE ALUMINIO INYECTADO CON PINTURA ELECTROSTÁTICA	1	\$5,948.48	Pieza	\$5,948.48
5661000115-16	REFLECTOR DE LUZ VOLTAJE 85 A 280 V CARCASA DE ALUMINIO INYECTADO CON PINTURA ELECTROSTÁTICA	1	\$5,948.48	Pieza	\$5,948.48
5661000115-17	REFLECTOR DE LUZ VOLTAJE 85 A 280 V CARCASA DE ALUMINIO INYECTADO CON PINTURA ELECTROSTÁTICA	1	\$5,948.48	Pieza	\$5,948.48
5661000115-18	REFLECTOR DE LUZ VOLTAJE 85 A 280 V CARCASA DE ALUMINIO INYECTADO CON PINTURA ELECTROSTÁTICA	1	\$5,948.48	Pieza	\$5,948.48
5661000115-19	REFLECTOR DE LUZ VOLTAJE 85 A 280 V CARCASA DE ALUMINIO INYECTADO CON PINTURA ELECTROSTÁTICA	1	\$5,948.48	Pieza	\$5,948.48
5661000115-2	REFLECTOR DE LUZ VOLTAJE 85 A 280 V CARCASA DE ALUMINIO INYECTADO CON PINTURA ELECTROSTÁTICA	1	\$5,948.48	Pieza	\$5,948.48
5661000115-20	REFLECTOR DE LUZ VOLTAJE 85 A 280 V CARCASA DE ALUMINIO INYECTADO CON PINTURA ELECTROSTÁTICA	1	\$5,948.48	Pieza	\$5,948.48
5661000115-21	REFLECTOR DE LUZ VOLTAJE 85 A 280 V CARCASA DE ALUMINIO INYECTADO CON PINTURA ELECTROSTÁTICA	1	\$5,948.48	Pieza	\$5,948.48
5661000115-22	REFLECTOR DE LUZ VOLTAJE 85 A 280 V CARCASA DE ALUMINIO INYECTADO CON PINTURA ELECTROSTÁTICA	1	\$5,948.48	Pieza	\$5,948.48
5661000115-23	REFLECTOR DE LUZ VOLTAJE 85 A 280 V CARCASA DE ALUMINIO INYECTADO CON PINTURA ELECTROSTÁTICA	1	\$5,948.48	Pieza	\$5,948.48
5661000115-24	REFLECTOR DE LUZ VOLTAJE 85 A 280 V CARCASA DE ALUMINIO INYECTADO CON PINTURA ELECTROSTÁTICA	1	\$5,948.48	Pieza	\$5,948.48
5661000115-25	REFLECTOR DE LUZ VOLTAJE 85 A 280 V CARCASA DE ALUMINIO INYECTADO CON PINTURA ELECTROSTÁTICA	1	\$5,948.48	Pieza	\$5,948.48
5661000115-26	REFLECTOR DE LUZ VOLTAJE 85 A 280 V CARCASA DE ALUMINIO INYECTADO CON PINTURA ELECTROSTÁTICA	1	\$5,948.48	Pieza	\$5,948.48
5661000115-27	REFLECTOR DE LUZ VOLTAJE 85 A 280 V CARCASA DE ALUMINIO INYECTADO CON PINTURA ELECTROSTÁTICA	1	\$5,948.48	Pieza	\$5,948.48
5661000115-28	REFLECTOR DE LUZ VOLTAJE 85 A 280 V CARCASA DE ALUMINIO INYECTADO CON PINTURA ELECTROSTÁTICA	1	\$5,948.48	Pieza	\$5,948.48
5661000115-29	REFLECTOR DE LUZ VOLTAJE 85 A 280 V CARCASA DE ALUMINIO INYECTADO CON PINTURA ELECTROSTÁTICA	1	\$5,948.48	Pieza	\$5,948.48
5661000115-3	REFLECTOR DE LUZ VOLTAJE 85 A 280 V CARCASA DE ALUMINIO INYECTADO CON PINTURA ELECTROSTÁTICA	1	\$5,948.48	Pieza	\$5,948.48



COMISIÓN ESTATAL DEL SISTEMA PENITENCIARIO DE QUERÉTARO

QUERÉTARO

Libro de Inventario de Bienes Muebles e Inmuebles

Al 31 de diciembre de 2023

Usu: supervisor
Rep: rptActivosConac1

Fecha y hora de Impresión | 03/ene./2024 07:23 p. m.
Página: 272 de: 291

CIFRAS EN PESOS Y CENTAVOS (1)

NÚMERO DE INVENTARIO (2)	DESCRIPCIÓN (3)	CANTIDAD (4)	COSTO UNITARIO (5)	UNIDAD DE MEDIDA (6)	MONTO (7)
5661000115-30	REFLECTOR DE LUZ VOLTAJE 85 A 280 V CARCASA DE ALUMINIO INYECTADO CON PINTURA ELECTROSTÁTICA	1	\$5,948.48	Pieza	\$5,948.48
5661000115-31	REFLECTOR DE LUZ VOLTAJE 85 A 280 V CARCASA DE ALUMINIO INYECTADO CON PINTURA ELECTROSTÁTICA	1	\$5,948.48	Pieza	\$5,948.48
5661000115-32	REFLECTOR DE LUZ VOLTAJE 85 A 280 V CARCASA DE ALUMINIO INYECTADO CON PINTURA ELECTROSTÁTICA	1	\$5,948.48	Pieza	\$5,948.48
5661000115-33	REFLECTOR DE LUZ VOLTAJE 85 A 280 V CARCASA DE ALUMINIO INYECTADO CON PINTURA ELECTROSTÁTICA	1	\$5,948.48	Pieza	\$5,948.48
5661000115-34	REFLECTOR DE LUZ VOLTAJE 85 A 280 V CARCASA DE ALUMINIO INYECTADO CON PINTURA ELECTROSTÁTICA	1	\$5,948.48	Pieza	\$5,948.48
5661000115-35	REFLECTOR DE LUZ VOLTAJE 85 A 280 V CARCASA DE ALUMINIO INYECTADO CON PINTURA ELECTROSTÁTICA	1	\$5,948.48	Pieza	\$5,948.48
5661000115-36	REFLECTOR DE LUZ VOLTAJE 85 A 280 V CARCASA DE ALUMINIO INYECTADO CON PINTURA ELECTROSTÁTICA	1	\$5,948.48	Pieza	\$5,948.48
5661000115-37	REFLECTOR DE LUZ VOLTAJE 85 A 280 V CARCASA DE ALUMINIO INYECTADO CON PINTURA ELECTROSTÁTICA	1	\$5,948.48	Pieza	\$5,948.48
5661000115-38	REFLECTOR DE LUZ VOLTAJE 85 A 280 V CARCASA DE ALUMINIO INYECTADO CON PINTURA ELECTROSTÁTICA	1	\$5,948.48	Pieza	\$5,948.48
5661000115-39	REFLECTOR DE LUZ VOLTAJE 85 A 280 V CARCASA DE ALUMINIO INYECTADO CON PINTURA ELECTROSTÁTICA	1	\$5,948.48	Pieza	\$5,948.48
5661000115-4	REFLECTOR DE LUZ VOLTAJE 85 A 280 V CARCASA DE ALUMINIO INYECTADO CON PINTURA ELECTROSTÁTICA	1	\$5,948.48	Pieza	\$5,948.48
5661000115-40	REFLECTOR DE LUZ VOLTAJE 85 A 280 V CARCASA DE ALUMINIO INYECTADO CON PINTURA ELECTROSTÁTICA	1	\$5,948.48	Pieza	\$5,948.48
5661000115-41	REFLECTOR DE LUZ VOLTAJE 85 A 280 V CARCASA DE ALUMINIO INYECTADO CON PINTURA ELECTROSTÁTICA	1	\$5,948.48	Pieza	\$5,948.48
5661000115-42	REFLECTOR DE LUZ VOLTAJE 85 A 280 V CARCASA DE ALUMINIO INYECTADO CON PINTURA ELECTROSTÁTICA	1	\$5,948.48	Pieza	\$5,948.48
5661000115-43	REFLECTOR DE LUZ VOLTAJE 85 A 280 V CARCASA DE ALUMINIO INYECTADO CON PINTURA ELECTROSTÁTICA	1	\$5,948.48	Pieza	\$5,948.48
5661000115-44	REFLECTOR DE LUZ VOLTAJE 85 A 280 V CARCASA DE ALUMINIO INYECTADO CON PINTURA ELECTROSTÁTICA	1	\$5,948.48	Pieza	\$5,948.48
5661000115-45	REFLECTOR DE LUZ VOLTAJE 85 A 280 V CARCASA DE ALUMINIO INYECTADO CON PINTURA ELECTROSTÁTICA	1	\$5,948.48	Pieza	\$5,948.48
5661000115-46	REFLECTOR DE LUZ VOLTAJE 85 A 280 V CARCASA DE ALUMINIO INYECTADO CON PINTURA ELECTROSTÁTICA	1	\$5,948.48	Pieza	\$5,948.48
5661000115-47	REFLECTOR DE LUZ VOLTAJE 85 A 280 V CARCASA DE ALUMINIO INYECTADO CON PINTURA ELECTROSTÁTICA	1	\$5,948.48	Pieza	\$5,948.48
5661000115-48	REFLECTOR DE LUZ VOLTAJE 85 A 280 V CARCASA DE ALUMINIO INYECTADO CON PINTURA ELECTROSTÁTICA	1	\$5,948.48	Pieza	\$5,948.48
5661000115-49	REFLECTOR DE LUZ VOLTAJE 85 A 280 V CARCASA DE ALUMINIO INYECTADO CON PINTURA ELECTROSTÁTICA	1	\$5,948.48	Pieza	\$5,948.48



COMISIÓN ESTATAL DEL SISTEMA PENITENCIARIO DE QUERÉTARO

Libro de Inventario de Bienes Muebles e Inmuebles Al 31 de diciembre de 2023

Usu: supervisor
Rep: rptActivosConac1

Fecha y hora de Impresión | 03/ene./2024
07:23 p. m.
Página: 273 de: 291

CIFRAS EN PESOS Y CENTAVOS (1)

NÚMERO DE INVENTARIO (2)	DESCRIPCIÓN (3)	CANTIDAD (4)	COSTO UNITARIO (5)	UNIDAD DE MEDIDA (6)	MONTO (7)
5661000115-5	REFLECTOR DE LUZ VOLTAJE 85 A 280 V CARCASA DE ALUMINIO INYECTADO CON PINTURA ELECTROSTÁTICA	1	\$5,948.48	Pieza	\$5,948.48
5661000115-50	REFLECTOR DE LUZ VOLTAJE 85 A 280 V CARCASA DE ALUMINIO INYECTADO CON PINTURA ELECTROSTÁTICA	1	\$5,948.48	Pieza	\$5,948.48
5661000115-51	REFLECTOR DE LUZ VOLTAJE 85 A 280 V CARCASA DE ALUMINIO INYECTADO CON PINTURA ELECTROSTÁTICA	1	\$5,948.48	Pieza	\$5,948.48
5661000115-52	REFLECTOR DE LUZ VOLTAJE 85 A 280 V CARCASA DE ALUMINIO INYECTADO CON PINTURA ELECTROSTÁTICA	1	\$5,948.48	Pieza	\$5,948.48
5661000115-53	REFLECTOR DE LUZ VOLTAJE 85 A 280 V CARCASA DE ALUMINIO INYECTADO CON PINTURA ELECTROSTÁTICA	1	\$5,948.48	Pieza	\$5,948.48
5661000115-54	REFLECTOR DE LUZ VOLTAJE 85 A 280 V CARCASA DE ALUMINIO INYECTADO CON PINTURA ELECTROSTÁTICA	1	\$5,948.48	Pieza	\$5,948.48
5661000115-55	REFLECTOR DE LUZ VOLTAJE 85 A 280 V CARCASA DE ALUMINIO INYECTADO CON PINTURA ELECTROSTÁTICA	1	\$5,948.48	Pieza	\$5,948.48
5661000115-56	REFLECTOR DE LUZ VOLTAJE 85 A 280 V CARCASA DE ALUMINIO INYECTADO CON PINTURA ELECTROSTÁTICA	1	\$5,948.48	Pieza	\$5,948.48
5661000115-57	REFLECTOR DE LUZ VOLTAJE 85 A 280 V CARCASA DE ALUMINIO INYECTADO CON PINTURA ELECTROSTÁTICA	1	\$5,948.48	Pieza	\$5,948.48
5661000115-58	REFLECTOR DE LUZ VOLTAJE 85 A 280 V CARCASA DE ALUMINIO INYECTADO CON PINTURA ELECTROSTÁTICA	1	\$5,948.48	Pieza	\$5,948.48
5661000115-59	REFLECTOR DE LUZ VOLTAJE 85 A 280 V CARCASA DE ALUMINIO INYECTADO CON PINTURA ELECTROSTÁTICA	1	\$5,948.48	Pieza	\$5,948.48
5661000115-6	REFLECTOR DE LUZ VOLTAJE 85 A 280 V CARCASA DE ALUMINIO INYECTADO CON PINTURA ELECTROSTÁTICA	1	\$5,948.48	Pieza	\$5,948.48
5661000115-60	REFLECTOR DE LUZ VOLTAJE 85 A 280 V CARCASA DE ALUMINIO INYECTADO CON PINTURA ELECTROSTÁTICA	1	\$5,948.48	Pieza	\$5,948.48
5661000115-61	REFLECTOR DE LUZ VOLTAJE 85 A 280 V CARCASA DE ALUMINIO INYECTADO CON PINTURA ELECTROSTÁTICA	1	\$5,948.48	Pieza	\$5,948.48
5661000115-62	REFLECTOR DE LUZ VOLTAJE 85 A 280 V CARCASA DE ALUMINIO INYECTADO CON PINTURA ELECTROSTÁTICA	1	\$5,948.48	Pieza	\$5,948.48
5661000115-63	REFLECTOR DE LUZ VOLTAJE 85 A 280 V CARCASA DE ALUMINIO INYECTADO CON PINTURA ELECTROSTÁTICA	1	\$5,948.48	Pieza	\$5,948.48
5661000115-64	REFLECTOR DE LUZ VOLTAJE 85 A 280 V CARCASA DE ALUMINIO INYECTADO CON PINTURA ELECTROSTÁTICA	1	\$5,948.48	Pieza	\$5,948.48
5661000115-65	REFLECTOR DE LUZ VOLTAJE 85 A 280 V CARCASA DE ALUMINIO INYECTADO CON PINTURA ELECTROSTÁTICA	1	\$5,948.48	Pieza	\$5,948.48
5661000115-66	REFLECTOR DE LUZ VOLTAJE 85 A 280 V CARCASA DE ALUMINIO INYECTADO CON PINTURA ELECTROSTÁTICA	1	\$5,948.48	Pieza	\$5,948.48
5661000115-67	REFLECTOR DE LUZ VOLTAJE 85 A 280 V CARCASA DE ALUMINIO INYECTADO CON PINTURA ELECTROSTÁTICA	1	\$5,948.48	Pieza	\$5,948.48
5661000115-68	REFLECTOR DE LUZ VOLTAJE 85 A 280 V CARCASA DE ALUMINIO INYECTADO CON PINTURA ELECTROSTÁTICA	1	\$5,948.48	Pieza	\$5,948.48



COMISIÓN ESTATAL DEL SISTEMA PENITENCIARIO DE QUERÉTARO

Libro de Inventario de Bienes Muebles e Inmuebles Al 31 de diciembre de 2023

Usu: supervisor
Rep: rptActivosConac1

Fecha y hora de Impresión | 03/ene./2024
07:23 p. m.
Página: 274 de: 291

CIFRAS EN PESOS Y CENTAVOS (1)

NÚMERO DE INVENTARIO (2)	DESCRIPCIÓN (3)	CANTIDAD (4)	COSTO UNITARIO (5)	UNIDAD DE MEDIDA (6)	MONTO (7)
5661000115-69	REFLECTOR DE LUZ VOLTAJE 85 A 280 V CARCASA DE ALUMINIO INYECTADO CON PINTURA ELECTROSTÁTICA	1	\$5,948.48	Pieza	\$5,948.48
5661000115-7	REFLECTOR DE LUZ VOLTAJE 85 A 280 V CARCASA DE ALUMINIO INYECTADO CON PINTURA ELECTROSTÁTICA	1	\$5,948.48	Pieza	\$5,948.48
5661000115-70	REFLECTOR DE LUZ VOLTAJE 85 A 280 V CARCASA DE ALUMINIO INYECTADO CON PINTURA ELECTROSTÁTICA	1	\$5,948.48	Pieza	\$5,948.48
5661000115-71	REFLECTOR DE LUZ VOLTAJE 85 A 280 V CARCASA DE ALUMINIO INYECTADO CON PINTURA ELECTROSTÁTICA	1	\$5,948.48	Pieza	\$5,948.48
5661000115-72	REFLECTOR DE LUZ VOLTAJE 85 A 280 V CARCASA DE ALUMINIO INYECTADO CON PINTURA ELECTROSTÁTICA	1	\$5,948.48	Pieza	\$5,948.48
5661000115-73	REFLECTOR DE LUZ VOLTAJE 85 A 280 V CARCASA DE ALUMINIO INYECTADO CON PINTURA ELECTROSTÁTICA	1	\$5,948.48	Pieza	\$5,948.48
5661000115-74	REFLECTOR DE LUZ VOLTAJE 85 A 280 V CARCASA DE ALUMINIO INYECTADO CON PINTURA ELECTROSTÁTICA	1	\$5,948.48	Pieza	\$5,948.48
5661000115-75	REFLECTOR DE LUZ VOLTAJE 85 A 280 V CARCASA DE ALUMINIO INYECTADO CON PINTURA ELECTROSTÁTICA	1	\$5,948.48	Pieza	\$5,948.48
5661000115-76	REFLECTOR DE LUZ VOLTAJE 85 A 280 V CARCASA DE ALUMINIO INYECTADO CON PINTURA ELECTROSTÁTICA	1	\$5,948.48	Pieza	\$5,948.48
5661000115-77	REFLECTOR DE LUZ VOLTAJE 85 A 280 V CARCASA DE ALUMINIO INYECTADO CON PINTURA ELECTROSTÁTICA	1	\$5,948.48	Pieza	\$5,948.48
5661000115-78	REFLECTOR DE LUZ VOLTAJE 85 A 280 V CARCASA DE ALUMINIO INYECTADO CON PINTURA ELECTROSTÁTICA	1	\$5,948.48	Pieza	\$5,948.48
5661000115-79	REFLECTOR DE LUZ VOLTAJE 85 A 280 V CARCASA DE ALUMINIO INYECTADO CON PINTURA ELECTROSTÁTICA	1	\$5,948.48	Pieza	\$5,948.48
5661000115-8	REFLECTOR DE LUZ VOLTAJE 85 A 280 V CARCASA DE ALUMINIO INYECTADO CON PINTURA ELECTROSTÁTICA	1	\$5,948.48	Pieza	\$5,948.48
5661000115-80	REFLECTOR DE LUZ VOLTAJE 85 A 280 V CARCASA DE ALUMINIO INYECTADO CON PINTURA ELECTROSTÁTICA	1	\$5,948.48	Pieza	\$5,948.48
5661000115-81	REFLECTOR DE LUZ VOLTAJE 85 A 280 V CARCASA DE ALUMINIO INYECTADO CON PINTURA ELECTROSTÁTICA	1	\$5,948.48	Pieza	\$5,948.48
5661000115-82	REFLECTOR DE LUZ VOLTAJE 85 A 280 V CARCASA DE ALUMINIO INYECTADO CON PINTURA ELECTROSTÁTICA	1	\$5,948.48	Pieza	\$5,948.48
5661000115-83	REFLECTOR DE LUZ VOLTAJE 85 A 280 V CARCASA DE ALUMINIO INYECTADO CON PINTURA ELECTROSTÁTICA	1	\$5,948.48	Pieza	\$5,948.48
5661000115-84	REFLECTOR DE LUZ VOLTAJE 85 A 280 V CARCASA DE ALUMINIO INYECTADO CON PINTURA ELECTROSTÁTICA	1	\$5,948.48	Pieza	\$5,948.48
5661000115-85	REFLECTOR DE LUZ VOLTAJE 85 A 280 V CARCASA DE ALUMINIO INYECTADO CON PINTURA ELECTROSTÁTICA	1	\$5,948.48	Pieza	\$5,948.48
5661000115-86	REFLECTOR DE LUZ VOLTAJE 85 A 280 V CARCASA DE ALUMINIO INYECTADO CON PINTURA ELECTROSTÁTICA	1	\$5,948.48	Pieza	\$5,948.48
5661000115-87	REFLECTOR DE LUZ VOLTAJE 85 A 280 V CARCASA DE ALUMINIO INYECTADO CON PINTURA ELECTROSTÁTICA	1	\$5,948.48	Pieza	\$5,948.48



COMISIÓN ESTATAL DEL SISTEMA PENITENCIARIO DE QUERÉTARO

Libro de Inventario de Bienes Muebles e Inmuebles Al 31 de diciembre de 2023

Usu: supervisor
Rep: rptActivosConac1

Fecha y hora de Impresión | 03/ene./2024
07:23 p. m.
Página: 275 de: 291

CIFRAS EN PESOS Y CENTAVOS (1)

NÚMERO DE INVENTARIO (2)	DESCRIPCIÓN (3)	CANTIDAD (4)	COSTO UNITARIO (5)	UNIDAD DE MEDIDA (6)	MONTO (7)
5661000115-9	REFLECTOR DE LUZ VOLTAJE 85 A 280 V CARCASA DE ALUMINIO INYECTADO CON PINTURA ELECTROSTATICA	1	\$5,948.48	Pieza	\$5,948.48
5661000116-1	REFLECTOR DE LUZ PARA EXTERIOR TIPO FAROL PUNTA DE POSTE CON DISTRIBUCION A 360o	1	\$7,279.00	Pieza	\$7,279.00
5661000116-10	REFLECTOR DE LUZ PARA EXTERIOR TIPO FAROL PUNTA DE POSTE CON DISTRIBUCION A 360o	1	\$7,279.00	Pieza	\$7,279.00
5661000116-11	REFLECTOR DE LUZ PARA EXTERIOR TIPO FAROL PUNTA DE POSTE CON DISTRIBUCION A 360o	1	\$7,279.00	Pieza	\$7,279.00
5661000116-12	REFLECTOR DE LUZ PARA EXTERIOR TIPO FAROL PUNTA DE POSTE CON DISTRIBUCION A 360o	1	\$7,279.00	Pieza	\$7,279.00
5661000116-13	REFLECTOR DE LUZ PARA EXTERIOR TIPO FAROL PUNTA DE POSTE CON DISTRIBUCION A 360o	1	\$7,279.00	Pieza	\$7,279.00
5661000116-2	REFLECTOR DE LUZ PARA EXTERIOR TIPO FAROL PUNTA DE POSTE CON DISTRIBUCION A 360o	1	\$7,279.00	Pieza	\$7,279.00
5661000116-3	REFLECTOR DE LUZ PARA EXTERIOR TIPO FAROL PUNTA DE POSTE CON DISTRIBUCION A 360o	1	\$7,279.00	Pieza	\$7,279.00
5661000116-4	REFLECTOR DE LUZ PARA EXTERIOR TIPO FAROL PUNTA DE POSTE CON DISTRIBUCION A 360o	1	\$7,279.00	Pieza	\$7,279.00
5661000116-5	REFLECTOR DE LUZ PARA EXTERIOR TIPO FAROL PUNTA DE POSTE CON DISTRIBUCION A 360o	1	\$7,279.00	Pieza	\$7,279.00
5661000116-6	REFLECTOR DE LUZ PARA EXTERIOR TIPO FAROL PUNTA DE POSTE CON DISTRIBUCION A 360o	1	\$7,279.00	Pieza	\$7,279.00
5661000116-7	REFLECTOR DE LUZ PARA EXTERIOR TIPO FAROL PUNTA DE POSTE CON DISTRIBUCION A 360o	1	\$7,279.00	Pieza	\$7,279.00
5661000116-8	REFLECTOR DE LUZ PARA EXTERIOR TIPO FAROL PUNTA DE POSTE CON DISTRIBUCION A 360o	1	\$7,279.00	Pieza	\$7,279.00
5661000116-9	REFLECTOR DE LUZ PARA EXTERIOR TIPO FAROL PUNTA DE POSTE CON DISTRIBUCION A 360o	1	\$7,279.00	Pieza	\$7,279.00
5661000117-1	SISTEMA DE ENERGIA ININTERRUPIDA UPS 1500 VA CON PANTALLA LCD, PARA RACK 2 U 120 V APC SMC1500-2U SALIDA CAPACIDAD DE POTENCIA DE SALIDA 900 VATIOS/1.44KVA.	1	\$10,014.05	Pieza	\$10,014.05
5661000117-2	SISTEMA DE ENERGIA ININTERRUPIDA UPS 1500 VA CON PANTALLA LCD, PARA RACK 2 U 120 V APC SMC1500-2U SALIDA CAPACIDAD DE POTENCIA DE SALIDA 900 VATIOS/1.44KVA.	1	\$10,014.05	Pieza	\$10,014.05
5661000117-3	SISTEMA DE ENERGIA ININTERRUPIDA UPS 1500 VA CON PANTALLA LCD, PARA RACK 2 U 120 V APC SMC1500-2U SALIDA CAPACIDAD DE POTENCIA DE SALIDA 900 VATIOS/1.44KVA.	1	\$10,014.05	Pieza	\$10,014.05
5661000120-1	MEDIDOR DE RADIACIÓN MC. ATOMTEX MODELO AT-2140	1	\$11,600.00	Pieza	\$11,600.00
5661000120-2	MEDIDOR DE RADIACIÓN MC. ATOMTEX MODELO AT-2140	1	\$11,600.00	Pieza	\$11,600.00
5661000121-1	Switch Aruba 2930F 8G PoE + 2SFP + Switch Managed 8 x RJ45 autosensing 10/100/1000 PoE + ports 2 x SFP + 1000/10000	1	\$15,828.20	Pieza	\$15,828.20



COMISIÓN ESTATAL DEL SISTEMA PENITENCIARIO DE QUERÉTARO

QUERÉTARO

Libro de Inventario de Bienes Muebles e Inmuebles

Al 31 de diciembre de 2023

Usu: supervisor
Rep: rptActivosConac1

Fecha y hora de Impresión | 03/ene./2024
07:23 p. m.
Página: 276 de: 291

CIFRAS EN PESOS Y CENTAVOS (1)

NÚMERO DE INVENTARIO (2)	DESCRIPCIÓN (3)	CANTIDAD (4)	COSTO UNITARIO (5)	UNIDAD DE MEDIDA (6)	MONTO (7)
5661000121-2	Switch Aruba 2930F 8G PoE + 2SFP + Switch Managed 8 x RJ45 autosensing 10/100/1000 PoE + ports 2 x SFP + 1000/10000	1	\$15,828.20	Pieza	\$15,828.20
5661000121-3	Switch Aruba 2930F 8G PoE + 2SFP + Switch Managed 8 x RJ45 autosensing 10/100/1000 PoE + ports 2 x SFP + 1000/10000	1	\$15,828.20	Pieza	\$15,828.20
5661000121-4	Switch Aruba 2930F 8G PoE + 2SFP + Switch Managed 8 x RJ45 autosensing 10/100/1000 PoE + ports 2 x SFP + 1000/10000	1	\$15,828.20	Pieza	\$15,828.20
5661000122-1	Switch Aruba 2930F 48G PoE + 4SFP + Switch Managed 48 x RJ45 autosensing 10/100/1000 PoE + ports 4 x SFP + 100/10000	1	\$69,327.40	Pieza	\$69,327.40
5661000122-2	Switch Aruba 2930F 48G PoE + 4SFP + Switch Managed 48 x RJ45 autosensing 10/100/1000 PoE + ports 4 x SFP + 100/10000	1	\$69,327.40	Pieza	\$69,327.40
5661000124-1	ACONDICIONADOR DE ENERGÍA (15 A)	1	\$8,431.02	Pieza	\$8,431.02
5661000124-2	ACONDICIONADOR DE ENERGÍA (15 A)	1	\$8,431.02	Pieza	\$8,431.02
5661000125-1	LÁMPARA DE POSTE DE ALUMINIO LED PARA SOBREPONER, 30W, LUZ SUAVE CÁLIDA.	1	\$10,784.44	Pieza	\$10,784.44
5661000125-2	LÁMPARA DE POSTE DE ALUMINIO LED PARA SOBREPONER, 30W, LUZ SUAVE CÁLIDA.	1	\$10,784.44	Pieza	\$10,784.44
5661000125-3	LÁMPARA DE POSTE DE ALUMINIO LED PARA SOBREPONER, 30W, LUZ SUAVE CÁLIDA.	1	\$10,784.44	Pieza	\$10,784.44
5661000125-4	LÁMPARA DE POSTE DE ALUMINIO LED PARA SOBREPONER, 30W, LUZ SUAVE CÁLIDA.	1	\$10,784.44	Pieza	\$10,784.44
5661000125-5	LÁMPARA DE POSTE DE ALUMINIO LED PARA SOBREPONER, 30W, LUZ SUAVE CÁLIDA.	1	\$10,784.44	Pieza	\$10,784.44
5661000125-6	LÁMPARA DE POSTE DE ALUMINIO LED PARA SOBREPONER, 30W, LUZ SUAVE CÁLIDA.	1	\$10,784.44	Pieza	\$10,784.44
5661000125-7	LÁMPARA DE POSTE DE ALUMINIO LED PARA SOBREPONER, 30W, LUZ SUAVE CÁLIDA.	1	\$10,784.44	Pieza	\$10,784.44
5661000125-8	LÁMPARA DE POSTE DE ALUMINIO LED PARA SOBREPONER, 30W, LUZ SUAVE CÁLIDA.	1	\$10,784.44	Pieza	\$10,784.44
5661000125-9	LÁMPARA DE POSTE DE ALUMINIO LED PARA SOBREPONER, 30W, LUZ SUAVE CÁLIDA.	1	\$10,784.44	Pieza	\$10,784.44
5661000126-1	SUMINISTRO E INSTALACIÓN DE PLANTA ELÉCTRICA DE OPERACIÓN AUTOMÁTICA A DIESEL	1	\$1,882,630.78	Pieza	\$1,882,630.78
5661000127-1	CENTRO DE CARGA Q12 COMPLETA	1	\$7,683.84	Pieza	\$7,683.84
5661000129-1	FARO PARA TORRES DE VIGILANCIA QUE INCLUYE; SUMINISTRO E INSTALACIÓN DE REFLECTORES DE 2500 LM 3200 K CON GIRO DE 360º DE ALTO Y BAJO CONSUMO PARA TORRES, JOYSTINK DE USO RUDO, INSTALACIÓN Y TODO LO NECESARIO PARA SU CORECTA EJECUCIÓN	1	\$40,600.00	Pieza	\$40,600.00
5661000129-10	FARO PARA TORRES DE VIGILANCIA QUE INCLUYE; SUMINISTRO E INSTALACIÓN DE REFLECTORES DE 2500 LM 3200 K CON GIRO DE 360º DE ALTO Y BAJO CONSUMO PARA TORRES, JOYSTINK DE USO RUDO, INSTALACIÓN Y TODO LO NECESARIO PARA SU CORECTA EJECUCIÓN	1	\$40,600.00	Pieza	\$40,600.00



COMISIÓN ESTATAL DEL SISTEMA PENITENCIARIO DE QUERÉTARO

Libro de Inventario de Bienes Muebles e Inmuebles

Al 31 de diciembre de 2023

Usu: supervisor
Rep: rptActivosConac1

Fecha y hora de Impresión | 03/ene./2024 07:23 p. m.
Página: 277 de: 291

CIFRAS EN PESOS Y CENTAVOS (1)

NÚMERO DE INVENTARIO (2)	DESCRIPCIÓN (3)	CANTIDAD (4)	COSTO UNITARIO (5)	UNIDAD DE MEDIDA (6)	MONTO (7)
5661000129-11	FARO PARA TORRES DE VIGILANCIA QUE INCLUYE; SUMINISTRO E INSTALACIÓN DE REFLECTORES DE 2500 LM 3200 K CON GIRO DE 360 ^a DE ALTO Y BAJO CONSUMO PARA TORRES, JOYSTINK DE USO RUDO, INSTALACIÓN Y TODO LO NECESARIO PARA SU CORECTA EJECUCIÓN	1	\$40,600.00	Pieza	\$40,600.00
5661000129-12	FARO PARA TORRES DE VIGILANCIA QUE INCLUYE; SUMINISTRO E INSTALACIÓN DE REFLECTORES DE 2500 LM 3200 K CON GIRO DE 360 ^a DE ALTO Y BAJO CONSUMO PARA TORRES, JOYSTINK DE USO RUDO, INSTALACIÓN Y TODO LO NECESARIO PARA SU CORECTA EJECUCIÓN	1	\$40,600.00	Pieza	\$40,600.00
5661000129-13	FARO PARA TORRES DE VIGILANCIA QUE INCLUYE; SUMINISTRO E INSTALACIÓN DE REFLECTORES DE 2500 LM 3200 K CON GIRO DE 360 ^a DE ALTO Y BAJO CONSUMO PARA TORRES, JOYSTINK DE USO RUDO, INSTALACIÓN Y TODO LO NECESARIO PARA SU CORECTA EJECUCIÓN	1	\$40,600.00	Pieza	\$40,600.00
5661000129-14	FARO PARA TORRES DE VIGILANCIA QUE INCLUYE; SUMINISTRO E INSTALACIÓN DE REFLECTORES DE 2500 LM 3200 K CON GIRO DE 360 ^a DE ALTO Y BAJO CONSUMO PARA TORRES, JOYSTINK DE USO RUDO, INSTALACIÓN Y TODO LO NECESARIO PARA SU CORECTA EJECUCIÓN	1	\$40,600.00	Pieza	\$40,600.00
5661000129-15	FARO PARA TORRES DE VIGILANCIA QUE INCLUYE; SUMINISTRO E INSTALACIÓN DE REFLECTORES DE 2500 LM 3200 K CON GIRO DE 360 ^a DE ALTO Y BAJO CONSUMO PARA TORRES, JOYSTINK DE USO RUDO, INSTALACIÓN Y TODO LO NECESARIO PARA SU CORECTA EJECUCIÓN	1	\$40,600.00	Pieza	\$40,600.00
5661000129-16	FARO PARA TORRES DE VIGILANCIA QUE INCLUYE; SUMINISTRO E INSTALACIÓN DE REFLECTORES DE 2500 LM 3200 K CON GIRO DE 360 ^a DE ALTO Y BAJO CONSUMO PARA TORRES, JOYSTINK DE USO RUDO, INSTALACIÓN Y TODO LO NECESARIO PARA SU CORECTA EJECUCIÓN	1	\$40,600.00	Pieza	\$40,600.00
5661000129-2	FARO PARA TORRES DE VIGILANCIA QUE INCLUYE; SUMINISTRO E INSTALACIÓN DE REFLECTORES DE 2500 LM 3200 K CON GIRO DE 360 ^a DE ALTO Y BAJO CONSUMO PARA TORRES, JOYSTINK DE USO RUDO, INSTALACIÓN Y TODO LO NECESARIO PARA SU CORECTA EJECUCIÓN	1	\$40,600.00	Pieza	\$40,600.00
5661000129-3	FARO PARA TORRES DE VIGILANCIA QUE INCLUYE; SUMINISTRO E INSTALACIÓN DE REFLECTORES DE 2500 LM 3200 K CON GIRO DE 360 ^a DE ALTO Y BAJO CONSUMO PARA TORRES, JOYSTINK DE USO RUDO, INSTALACIÓN Y TODO LO NECESARIO PARA SU CORECTA EJECUCIÓN	1	\$40,600.00	Pieza	\$40,600.00
5661000129-4	FARO PARA TORRES DE VIGILANCIA QUE INCLUYE; SUMINISTRO E INSTALACIÓN DE REFLECTORES DE 2500 LM 3200 K CON GIRO DE 360 ^a DE ALTO Y BAJO CONSUMO PARA TORRES, JOYSTINK DE USO RUDO, INSTALACIÓN Y TODO LO NECESARIO PARA SU CORECTA EJECUCIÓN	1	\$40,600.00	Pieza	\$40,600.00
5661000129-5	FARO PARA TORRES DE VIGILANCIA QUE INCLUYE; SUMINISTRO E INSTALACIÓN DE REFLECTORES DE 2500 LM 3200 K CON GIRO DE 360 ^a DE ALTO Y BAJO CONSUMO PARA TORRES, JOYSTINK DE USO RUDO, INSTALACIÓN Y TODO LO NECESARIO PARA SU CORECTA EJECUCIÓN	1	\$40,600.00	Pieza	\$40,600.00
5661000129-6	FARO PARA TORRES DE VIGILANCIA QUE INCLUYE; SUMINISTRO E INSTALACIÓN DE REFLECTORES DE 2500 LM 3200 K CON GIRO DE 360 ^a DE ALTO Y BAJO CONSUMO PARA TORRES, JOYSTINK DE USO RUDO, INSTALACIÓN Y TODO LO NECESARIO PARA SU CORECTA EJECUCIÓN	1	\$40,600.00	Pieza	\$40,600.00



COMISIÓN ESTATAL DEL SISTEMA PENITENCIARIO DE QUERÉTARO

Libro de Inventario de Bienes Muebles e Inmuebles

Al 31 de diciembre de 2023

Utr: supervisor
Rep: rptActivosConac1

Fecha y hora de Impresión | 03/ene./2024
07:23 p. m.
Página: 278 de: 291

CIFRAS EN PESOS Y CENTAVOS (1)

NÚMERO DE INVENTARIO (2)	DESCRIPCIÓN (3)	CANTIDAD (4)	COSTO UNITARIO (5)	UNIDAD DE MEDIDA (6)	MONTO (7)
5661000129-7	FARO PARA TORRES DE VIGILANCIA QUE INCLUYE; SUMINISTRO E INSTALACIÓN DE REFLECTORES DE 2500 LM 3200 K CON GIRO DE 360º DE ALTO Y BAJO CONSUMO PARA TORRES, JOYSTINK DE USO RUDO, INSTALACIÓN Y TODO LO NECESARIO PARA SU CORECTA EJECUCIÓN	1	\$40,600.00	Pieza	\$40,600.00
5661000129-8	FARO PARA TORRES DE VIGILANCIA QUE INCLUYE; SUMINISTRO E INSTALACIÓN DE REFLECTORES DE 2500 LM 3200 K CON GIRO DE 360º DE ALTO Y BAJO CONSUMO PARA TORRES, JOYSTINK DE USO RUDO, INSTALACIÓN Y TODO LO NECESARIO PARA SU CORECTA EJECUCIÓN	1	\$40,600.00	Pieza	\$40,600.00
5661000129-9	FARO PARA TORRES DE VIGILANCIA QUE INCLUYE; SUMINISTRO E INSTALACIÓN DE REFLECTORES DE 2500 LM 3200 K CON GIRO DE 360º DE ALTO Y BAJO CONSUMO PARA TORRES, JOYSTINK DE USO RUDO, INSTALACIÓN Y TODO LO NECESARIO PARA SU CORECTA EJECUCIÓN	1	\$40,600.00	Pieza	\$40,600.00
5661000131-1	DOS DETECTORES FOTOELÉCTRICOS Y DOS REFLECTANTES PARA BARRERAS VEHICULARES DE ENTRADA Y SALIDA, INCLUYE INSTALACIÓN Y PROGRAMACIÓN.	1	\$11,252.00	Pieza	\$11,252.00
5661000132-1	INSTALACIÓN DE DETECTORES FOTOELÉCTRICO/LUZ INDICADORA PARA ALINEACIÓN, COLOCACIÓN DE PEDESTAL PARA FOTOSENSOR, REFLECTANTE EN PUERTA DE EN	1	\$11,252.00	Pieza	\$11,252.00
5661000133-1	Suministro e instalación de alimentador eléctrico, para cajero de retiros y depósitos	1	\$18,002.36	Pieza	\$18,002.36
5661000133-2	Suministro e instalación de alimentador eléctrico, para cajero de retiros y depósitos	1	\$18,002.36	Pieza	\$18,002.36
5661000133-3	Suministro e instalación de alimentador eléctrico, para cajero de retiros y depósitos	1	\$18,002.36	Pieza	\$18,002.36
5661000134-1	Suministro e instalación de centro de carga trifásico de 12 circuitos	1	\$23,468.06	Pieza	\$23,468.06
5661000135-1	Suministro e instalación de alimentador eléctrico, para rack de servidores del sistema de cajeros	1	\$8,810.43	Pieza	\$8,810.43
5661000137-1	PANEL DE CONTROL DE ACCESO PROFESIONAL PARA 2 PUERTAS, GABINETE NEGRO, FUENTE DE PODER DE 3A, INCLUYE BATERIA DE RESPALDO POR FALLAS DE ENERGIA	1	\$8,111.88	Pieza	\$8,111.88
5661000139-1	LECTOR DE LARGO ALCANCE UHF PARA CONTROLES DE ACCESO	1	\$12,721.72	Pieza	\$12,721.72
5661000139-2	LECTOR DE LARGO ALCANCE UHF PARA CONTROLES DE ACCESO	1	\$12,721.72	Pieza	\$12,721.72
5661000140-1	SUMINISTRO E INSTALACIÓN DE SUPRESOR DE SOBREVOLTAJES TRANSITORIOS (SUBESTACIÓN) DE 200KA 227/440 V.CLASE C	1	\$54,009.83	Pieza	\$54,009.83
5661000141-1	SUMINISTRO E INSTALACIÓN DE SUPRESOR DE SOBREVOLTAJES TRANSITORIOS (ADUANA) DE 120 KA 127/220 V CLASE B	1	\$31,865.43	Pieza	\$31,865.43
5661000142-1	TRANSFORMADOR SINGLE PHASE 127-220V/220V 1.5 KV	1	\$6,960.00	Pieza	\$6,960.00
5661000143-1	PANEL DE CONTROL DE ACCESO ACCESS PRO PARA 2 PUERTAS, FACIL ADMINISTRACION, 30000 TARJETAS, INCLUYE: FUENTE DE ALIMENTACION 12VCC/3A Y BATERIA DE RESPALDO DE 5AH	1	\$8,524.84	Pieza	\$8,524.84



COMISIÓN ESTATAL DEL SISTEMA PENITENCIARIO DE QUERÉTARO

Libro de Inventario de Bienes Muebles e Inmuebles Al 31 de diciembre de 2023

Usu: supervisor
Rep: rptActivosConac1

Fecha y hora de Impresión | 03/ene./2024
07:23 p. m.
Página: 279 de: 291

CIFRAS EN PESOS Y CENTAVOS (1)

NÚMERO DE INVENTARIO (2)	DESCRIPCIÓN (3)	CANTIDAD (4)	COSTO UNITARIO (5)	UNIDAD DE MEDIDA (6)	MONTO (7)
5661000144-1	CONTROL DE ACCESO BIOMETRICO, FACIAL Y DE PALMA SIN CONTACTO. PANTALLA TOUCH DE 5", 6000 ROSTROS, LECTOR DE HUELLA DIGITAL, VIDEO PORTERO, LECTOR DE CODIGOS QR, LECTOR DE PROXIMIDAD, TECNOLOGIA DE RECONOCIMIENTO FACIAL DE LUZ VISIBLE (VISIBLE LIGTH),	1	\$27,724.00	Pieza	\$27,724.00
5661000145-1	PAQUETE DE PANEL DE CONTROL DE ACCESO PROFESIONAL PARA 2 PUERTAS INTERCONSTRUIDO EN GABINETE NEGRO CON FUENTE DE PODER DE 3A, INCLUYE: BATERIA DE RESPALDO PARA FALLAS DE ENERGIA, 2 LECTORAS DE PROXIMIDAD PARA TARJETAS RFID	1	\$12,675.32	Pieza	\$12,675.32
5661000146-1	TRANSFORMADOR TIPO PEDESTAL, TRIFASICO DE 150 KVA, PRIMARIO 13200, SECUNDARIO 220/127, CONEXIÓN DELTA-ESTRELLA, OPERACIÓN RADIAL. DEVANADOS EN ALUMINIO-ALUMINIO, FABRICADO BAJO LA NORMA NMX-J-285-ANCE-207 CON CERTIFICADO ANCE VIGENTE, TEM 65°C, ACEIT	1	\$224,246.05	Pieza	\$224,246.05
5661000150-1	KIT SISTEMA FOTOVOLTAICO DE 1350W/h, INCLUYE: DOS LUMINARIAS SOLARES LED NAUTILUS DE 45W, 11760 LUMENES, CON CONTROLADOR SOLAR DIGITAL INTEGRADO, PROTECCION IP 65 E IK 08, GABINETE FABRICADO EN INYECCION DE ALUMINIO, PANEL SOLAR, SOPORTE PARA PANEL S	1	\$108,842.97	Pieza	\$108,842.97
5661000150-10	KIT SISTEMA FOTOVOLTAICO DE 1350W/h, INCLUYE: DOS LUMINARIAS SOLARES LED NAUTILUS DE 45W, 11760 LUMENES, CON CONTROLADOR SOLAR DIGITAL INTEGRADO, PROTECCION IP 65 E IK 08, GABINETE FABRICADO EN INYECCION DE ALUMINIO, PANEL SOLAR, SOPORTE PARA PANEL S	1	\$108,842.97	Pieza	\$108,842.97
5661000150-11	KIT SISTEMA FOTOVOLTAICO DE 1350W/h, INCLUYE: DOS LUMINARIAS SOLARES LED NAUTILUS DE 45W, 11760 LUMENES, CON CONTROLADOR SOLAR DIGITAL INTEGRADO, PROTECCION IP 65 E IK 08, GABINETE FABRICADO EN INYECCION DE ALUMINIO, PANEL SOLAR, SOPORTE PARA PANEL S	1	\$108,842.97	Pieza	\$108,842.97
5661000150-12	KIT SISTEMA FOTOVOLTAICO DE 1350W/h, INCLUYE: DOS LUMINARIAS SOLARES LED NAUTILUS DE 45W, 11760 LUMENES, CON CONTROLADOR SOLAR DIGITAL INTEGRADO, PROTECCION IP 65 E IK 08, GABINETE FABRICADO EN INYECCION DE ALUMINIO, PANEL SOLAR, SOPORTE PARA PANEL S	1	\$108,842.97	Pieza	\$108,842.97
5661000150-13	KIT SISTEMA FOTOVOLTAICO DE 1350W/h, INCLUYE: DOS LUMINARIAS SOLARES LED NAUTILUS DE 45W, 11760 LUMENES, CON CONTROLADOR SOLAR DIGITAL INTEGRADO, PROTECCION IP 65 E IK 08, GABINETE FABRICADO EN INYECCION DE ALUMINIO, PANEL SOLAR, SOPORTE PARA PANEL S	1	\$108,842.97	Pieza	\$108,842.97
5661000150-14	KIT SISTEMA FOTOVOLTAICO DE 1350W/h, INCLUYE: DOS LUMINARIAS SOLARES LED NAUTILUS DE 45W, 11760 LUMENES, CON CONTROLADOR SOLAR DIGITAL INTEGRADO, PROTECCION IP 65 E IK 08, GABINETE FABRICADO EN INYECCION DE ALUMINIO, PANEL SOLAR, SOPORTE PARA PANEL S	1	\$108,842.97	Pieza	\$108,842.97



COMISIÓN ESTATAL DEL SISTEMA PENITENCIARIO DE QUERÉTARO

Libro de Inventario de Bienes Muebles e Inmuebles Al 31 de diciembre de 2023

Usu: supervisor
Rep: rptActivosConac1

Fecha y hora de Impresión | 03/ene./2024
07:23 p. m.
Página: 280 de: 291

CIFRAS EN PESOS Y CENTAVOS (1)

NÚMERO DE INVENTARIO (2)	DESCRIPCIÓN (3)	CANTIDAD (4)	COSTO UNITARIO (5)	UNIDAD DE MEDIDA (6)	MONTO (7)
5661000150-15	KIT SISTEMA FOTOVOLTAICO DE 1350W/h, INCLUYE: DOS LUMINARIAS SOLARES LED NAUTILUS DE 45W, 11760 LUMENES, CON CONTROLADOR SOLAR DIGITAL INTEGRADO, PROTECCION IP 65 E IK 08, GABINETE FABRICADO EN INYECCION DE ALUMINIO, PANEL SOLAR, SOPORTE PARA PANEL S	1	\$108,842.97	Pieza	\$108,842.97
5661000150-16	KIT SISTEMA FOTOVOLTAICO DE 1350W/h, INCLUYE: DOS LUMINARIAS SOLARES LED NAUTILUS DE 45W, 11760 LUMENES, CON CONTROLADOR SOLAR DIGITAL INTEGRADO, PROTECCION IP 65 E IK 08, GABINETE FABRICADO EN INYECCION DE ALUMINIO, PANEL SOLAR, SOPORTE PARA PANEL S	1	\$108,842.97	Pieza	\$108,842.97
5661000150-17	KIT SISTEMA FOTOVOLTAICO DE 1350W/h, INCLUYE: DOS LUMINARIAS SOLARES LED NAUTILUS DE 45W, 11760 LUMENES, CON CONTROLADOR SOLAR DIGITAL INTEGRADO, PROTECCION IP 65 E IK 08, GABINETE FABRICADO EN INYECCION DE ALUMINIO, PANEL SOLAR, SOPORTE PARA PANEL S	1	\$108,842.97	Pieza	\$108,842.97
5661000150-2	KIT SISTEMA FOTOVOLTAICO DE 1350W/h, INCLUYE: DOS LUMINARIAS SOLARES LED NAUTILUS DE 45W, 11760 LUMENES, CON CONTROLADOR SOLAR DIGITAL INTEGRADO, PROTECCION IP 65 E IK 08, GABINETE FABRICADO EN INYECCION DE ALUMINIO, PANEL SOLAR, SOPORTE PARA PANEL S	1	\$108,842.97	Pieza	\$108,842.97
5661000150-3	KIT SISTEMA FOTOVOLTAICO DE 1350W/h, INCLUYE: DOS LUMINARIAS SOLARES LED NAUTILUS DE 45W, 11760 LUMENES, CON CONTROLADOR SOLAR DIGITAL INTEGRADO, PROTECCION IP 65 E IK 08, GABINETE FABRICADO EN INYECCION DE ALUMINIO, PANEL SOLAR, SOPORTE PARA PANEL S	1	\$108,842.97	Pieza	\$108,842.97
5661000150-4	KIT SISTEMA FOTOVOLTAICO DE 1350W/h, INCLUYE: DOS LUMINARIAS SOLARES LED NAUTILUS DE 45W, 11760 LUMENES, CON CONTROLADOR SOLAR DIGITAL INTEGRADO, PROTECCION IP 65 E IK 08, GABINETE FABRICADO EN INYECCION DE ALUMINIO, PANEL SOLAR, SOPORTE PARA PANEL S	1	\$108,842.97	Pieza	\$108,842.97
5661000150-5	KIT SISTEMA FOTOVOLTAICO DE 1350W/h, INCLUYE: DOS LUMINARIAS SOLARES LED NAUTILUS DE 45W, 11760 LUMENES, CON CONTROLADOR SOLAR DIGITAL INTEGRADO, PROTECCION IP 65 E IK 08, GABINETE FABRICADO EN INYECCION DE ALUMINIO, PANEL SOLAR, SOPORTE PARA PANEL S	1	\$108,842.97	Pieza	\$108,842.97
5661000150-6	KIT SISTEMA FOTOVOLTAICO DE 1350W/h, INCLUYE: DOS LUMINARIAS SOLARES LED NAUTILUS DE 45W, 11760 LUMENES, CON CONTROLADOR SOLAR DIGITAL INTEGRADO, PROTECCION IP 65 E IK 08, GABINETE FABRICADO EN INYECCION DE ALUMINIO, PANEL SOLAR, SOPORTE PARA PANEL S	1	\$108,842.97	Pieza	\$108,842.97
5661000150-7	KIT SISTEMA FOTOVOLTAICO DE 1350W/h, INCLUYE: DOS LUMINARIAS SOLARES LED NAUTILUS DE 45W, 11760 LUMENES, CON CONTROLADOR SOLAR DIGITAL INTEGRADO, PROTECCION IP 65 E IK 08, GABINETE FABRICADO EN INYECCION DE ALUMINIO, PANEL SOLAR, SOPORTE PARA PANEL S	1	\$108,842.97	Pieza	\$108,842.97



COMISIÓN ESTATAL DEL SISTEMA PENITENCIARIO DE QUERÉTARO

Libro de Inventario de Bienes Muebles e Inmuebles Al 31 de diciembre de 2023

Usu: supervisor
Rep: rptActivosConac1

Fecha y hora de Impresión | 03/ene./2024
07:23 p. m.
Página: 281 de: 291

CIFRAS EN PESOS Y CENTAVOS (1)

NÚMERO DE INVENTARIO (2)	DESCRIPCIÓN (3)	CANTIDAD (4)	COSTO UNITARIO (5)	UNIDAD DE MEDIDA (6)	MONTO (7)
5661000150-8	KIT SISTEMA FOTOVOLTAICO DE 1350W/h, INCLUYE: DOS LUMINARIAS SOLARES LED NAUTILUS DE 45W, 11760 LUMENES, CON CONTROLADOR SOLAR DIGITAL INTEGRADO, PROTECCION IP 65 E IK 08, GABINETE FABRICADO EN INYECCION DE ALUMINIO, PANEL SOLAR, SOPORTE PARA PANEL S	1	\$108,842.97	Pieza	\$108,842.97
5661000150-9	KIT SISTEMA FOTOVOLTAICO DE 1350W/h, INCLUYE: DOS LUMINARIAS SOLARES LED NAUTILUS DE 45W, 11760 LUMENES, CON CONTROLADOR SOLAR DIGITAL INTEGRADO, PROTECCION IP 65 E IK 08, GABINETE FABRICADO EN INYECCION DE ALUMINIO, PANEL SOLAR, SOPORTE PARA PANEL S	1	\$108,842.97	Pieza	\$108,842.97
5661000151-1	PLANTA DE EMERGENCIA MODELO 09063D02667A0500, INTERRUPTOR TERMOMAGNETICO A PIE DE GENERADOR DE 400A, TRANSFERENCIA AUTOMATICA A BASE DE CONTACTORES DE 500A, CASETA ACUSTICA NIVEL II	1	\$2,600,998.17	Pieza	\$2,600,998.17
5661000152-1	PLANTA DE EMERGENCIA MODELO 059G6D0110B0350, INTERRUPTOR TERMOMAGNETICO A PIE DE GENERADOR DE 400A, TRANSFERENCIA AUTOMATICA A BASE DE CONTACTORES DE 350A, CASETA ACUSTICA NIVEL II	1	\$1,987,879.24	Pieza	\$1,987,879.24
Total Categoría: 1246-6		178			\$10,485,453.39

Categoría: 1246-7 Partida genérica: 567 - Herramientas y Máquinas-Herramienta

5671000045-1	GATO (HIDRÁULICO Y MECÁNICO)	1	\$8,526.00	Pieza	\$8,526.00
5671000158-1	PODADORA DE JARDIN CON LLANTAS Y RECOGEDOR GRANDE DE FACIL VACIAR MOTOR KOHLER 149	1	\$8,499.99	Pieza	\$8,499.99
5671000158-2	PODADORA DE JARDIN CON LLANTAS Y RECOGEDOR GRANDE DE FACIL VACIAR MOTOR KOHLER 149	1	\$8,499.99	Pieza	\$8,499.99
5671000158-3	PODADORA DE JARDIN CON LLANTAS Y RECOGEDOR GRANDE DE FACIL VACIAR MOTOR KOHLER 149	1	\$8,499.99	Pieza	\$8,499.99
5671000159-1	CATCHER HIDROLAVADORA ELECTRICA DE USO LIGERO MOD H-6651 PRESION 1800 GALON POR MINUTO 1.3	1	\$6,355.87	Pieza	\$6,355.87
5671000159-2	CATCHER HIDROLAVADORA ELECTRICA DE USO LIGERO MOD H-6651 PRESION 1800 GALON POR MINUTO 1.3	1	\$6,355.87	Pieza	\$6,355.87
5671000160-1	MOTOR HIDRAULICO	1	\$31,760.77	Pieza	\$31,760.77
5671000160-2	MOTOR HIDRAULICO	1	\$31,760.77	Pieza	\$31,760.77
5671000160-3	MOTOR HIDRAULICO	1	\$31,760.77	Pieza	\$31,760.77
5671000160-4	MOTOR HIDRAULICO	1	\$31,760.77	Pieza	\$31,760.77
5671000161-1	KIT COMPLETO DE TIERRA FISICA DE ALTA DEMANDA	1	\$24,471.80	Pieza	\$24,471.80
5671000161-10	KIT COMPLETO DE TIERRA FISICA DE ALTA DEMANDA	1	\$24,471.80	Pieza	\$24,471.80
5671000161-11	KIT COMPLETO DE TIERRA FISICA DE ALTA DEMANDA	1	\$24,471.80	Pieza	\$24,471.80
5671000161-12	KIT COMPLETO DE TIERRA FISICA DE ALTA DEMANDA	1	\$24,471.80	Pieza	\$24,471.80



COMISIÓN ESTATAL DEL SISTEMA PENITENCIARIO DE QUERÉTARO

Libro de Inventario de Bienes Muebles e Inmuebles Al 31 de diciembre de 2023

Usu: supervisor
Rep: rptActivosConac1

Fecha y hora de Impresión | 03/ene./2024
07:23 p. m.
Página: 282 de: 291

CIFRAS EN PESOS Y CENTAVOS (1)

NÚMERO DE INVENTARIO (2)	DESCRIPCIÓN (3)	CANTIDAD (4)	COSTO UNITARIO (5)	UNIDAD DE MEDIDA (6)	MONTO (7)
5671000161-13	KIT COMPLETO DE TIERRA FISICA DE ALTA DEMANDA	1	\$24,471.80	Pieza	\$24,471.80
5671000161-14	KIT COMPLETO DE TIERRA FISICA DE ALTA DEMANDA	1	\$24,471.80	Pieza	\$24,471.80
5671000161-15	KIT COMPLETO DE TIERRA FISICA DE ALTA DEMANDA	1	\$24,471.80	Pieza	\$24,471.80
5671000161-16	KIT COMPLETO DE TIERRA FISICA DE ALTA DEMANDA	1	\$24,471.80	Pieza	\$24,471.80
5671000161-17	KIT COMPLETO DE TIERRA FISICA DE ALTA DEMANDA	1	\$24,471.80	Pieza	\$24,471.80
5671000161-18	KIT COMPLETO DE TIERRA FISICA DE ALTA DEMANDA	1	\$24,471.80	Pieza	\$24,471.80
5671000161-2	KIT COMPLETO DE TIERRA FISICA DE ALTA DEMANDA	1	\$24,471.80	Pieza	\$24,471.80
5671000161-3	KIT COMPLETO DE TIERRA FISICA DE ALTA DEMANDA	1	\$24,471.80	Pieza	\$24,471.80
5671000161-4	KIT COMPLETO DE TIERRA FISICA DE ALTA DEMANDA	1	\$24,471.80	Pieza	\$24,471.80
5671000161-5	KIT COMPLETO DE TIERRA FISICA DE ALTA DEMANDA	1	\$24,471.80	Pieza	\$24,471.80
5671000161-6	KIT COMPLETO DE TIERRA FISICA DE ALTA DEMANDA	1	\$24,471.80	Pieza	\$24,471.80
5671000161-7	KIT COMPLETO DE TIERRA FISICA DE ALTA DEMANDA	1	\$24,471.80	Pieza	\$24,471.80
5671000161-8	KIT COMPLETO DE TIERRA FISICA DE ALTA DEMANDA	1	\$24,471.80	Pieza	\$24,471.80
5671000161-9	KIT COMPLETO DE TIERRA FISICA DE ALTA DEMANDA	1	\$24,471.80	Pieza	\$24,471.80
5671000162-1	KIT DE TORRE ARRIOSTRADA DE TECHO DE 3 M CON TRAMO STZ30 GALVANIZADO ELECTROLÍTICO.	1	\$8,191.79	Pieza	\$8,191.79
5671000162-10	KIT DE TORRE ARRIOSTRADA DE TECHO DE 3 M CON TRAMO STZ30 GALVANIZADO ELECTROLÍTICO.	1	\$8,191.79	Pieza	\$8,191.79
5671000162-11	KIT DE TORRE ARRIOSTRADA DE TECHO DE 3 M CON TRAMO STZ30 GALVANIZADO ELECTROLÍTICO.	1	\$8,191.79	Pieza	\$8,191.79
5671000162-12	KIT DE TORRE ARRIOSTRADA DE TECHO DE 3 M CON TRAMO STZ30 GALVANIZADO ELECTROLÍTICO.	1	\$8,191.79	Pieza	\$8,191.79
5671000162-2	KIT DE TORRE ARRIOSTRADA DE TECHO DE 3 M CON TRAMO STZ30 GALVANIZADO ELECTROLÍTICO.	1	\$8,191.79	Pieza	\$8,191.79
5671000162-3	KIT DE TORRE ARRIOSTRADA DE TECHO DE 3 M CON TRAMO STZ30 GALVANIZADO ELECTROLÍTICO.	1	\$8,191.79	Pieza	\$8,191.79
5671000162-4	KIT DE TORRE ARRIOSTRADA DE TECHO DE 3 M CON TRAMO STZ30 GALVANIZADO ELECTROLÍTICO.	1	\$8,191.79	Pieza	\$8,191.79
5671000162-5	KIT DE TORRE ARRIOSTRADA DE TECHO DE 3 M CON TRAMO STZ30 GALVANIZADO ELECTROLÍTICO.	1	\$8,191.79	Pieza	\$8,191.79
5671000162-6	KIT DE TORRE ARRIOSTRADA DE TECHO DE 3 M CON TRAMO STZ30 GALVANIZADO ELECTROLÍTICO.	1	\$8,191.79	Pieza	\$8,191.79
5671000162-7	KIT DE TORRE ARRIOSTRADA DE TECHO DE 3 M CON TRAMO STZ30 GALVANIZADO ELECTROLÍTICO.	1	\$8,191.79	Pieza	\$8,191.79
5671000162-8	KIT DE TORRE ARRIOSTRADA DE TECHO DE 3 M CON TRAMO STZ30 GALVANIZADO ELECTROLÍTICO.	1	\$8,191.79	Pieza	\$8,191.79



COMISIÓN ESTATAL DEL SISTEMA PENITENCIARIO DE QUERÉTARO

Libro de Inventario de Bienes Muebles e Inmuebles Al 31 de diciembre de 2023

Usu: supervisor
Rep: rptActivosConac1

Fecha y hora de Impresión | 03/ene./2024
07:23 p. m.
Página: 283 de: 291

CIFRAS EN PESOS Y CENTAVOS (1)

NÚMERO DE INVENTARIO (2)	DESCRIPCIÓN (3)	CANTIDAD (4)	COSTO UNITARIO (5)	UNIDAD DE MEDIDA (6)	MONTO (7)
5671000162-9	KIT DE TORRE ARRIOSTRADA DE TECHO DE 3 M CON TRAMO STZ30 GALVANIZADO ELECTROLÍTICO.	1	\$8,191.79	Pieza	\$8,191.79
5671000163-1	KIT DE PARARRAYO CON PUNTA DIPOLO CORONA CON ELECTRODO Y ACCESORIOS DE INSTALACION	1	\$17,376.36	Pieza	\$17,376.36
5671000163-2	KIT DE PARARRAYO CON PUNTA DIPOLO CORONA CON ELECTRODO Y ACCESORIOS DE INSTALACION	1	\$17,376.36	Pieza	\$17,376.36
5671000163-3	KIT DE PARARRAYO CON PUNTA DIPOLO CORONA CON ELECTRODO Y ACCESORIOS DE INSTALACION	1	\$17,376.36	Pieza	\$17,376.36
5671000163-4	KIT DE PARARRAYO CON PUNTA DIPOLO CORONA CON ELECTRODO Y ACCESORIOS DE INSTALACION	1	\$17,376.36	Pieza	\$17,376.36
5671000163-5	KIT DE PARARRAYO CON PUNTA DIPOLO CORONA CON ELECTRODO Y ACCESORIOS DE INSTALACION	1	\$17,376.36	Pieza	\$17,376.36
5671000163-6	KIT DE PARARRAYO CON PUNTA DIPOLO CORONA CON ELECTRODO Y ACCESORIOS DE INSTALACION	1	\$17,376.36	Pieza	\$17,376.36
5671000163-7	KIT DE PARARRAYO CON PUNTA DIPOLO CORONA CON ELECTRODO Y ACCESORIOS DE INSTALACION	1	\$17,376.36	Pieza	\$17,376.36
5671000163-8	KIT DE PARARRAYO CON PUNTA DIPOLO CORONA CON ELECTRODO Y ACCESORIOS DE INSTALACION	1	\$17,376.36	Pieza	\$17,376.36
5671000164-1	POSTE METALICO DE 7.0 M. EN LÁMINA CAL. 11. BASE HEXAGONAL (40X60X60) Y ANCLA DE ¾ x 60 cm YA ARMADA. CON REMATE PARA BASE DE CAMARA	1	\$10,715.42	Pieza	\$10,715.42
5671000164-2	POSTE METALICO DE 7.0 M. EN LÁMINA CAL. 11. BASE HEXAGONAL (40X60X60) Y ANCLA DE ¾ x 60 cm YA ARMADA. CON REMATE PARA BASE DE CAMARA	1	\$10,715.42	Pieza	\$10,715.42
5671000164-3	POSTE METALICO DE 7.0 M. EN LÁMINA CAL. 11. BASE HEXAGONAL (40X60X60) Y ANCLA DE ¾ x 60 cm YA ARMADA. CON REMATE PARA BASE DE CAMARA	1	\$10,715.42	Pieza	\$10,715.42
5671000164-4	POSTE METALICO DE 7.0 M. EN LÁMINA CAL. 11. BASE HEXAGONAL (40X60X60) Y ANCLA DE ¾ x 60 cm YA ARMADA. CON REMATE PARA BASE DE CAMARA	1	\$10,715.42	Pieza	\$10,715.42
5671000164-5	POSTE METALICO DE 7.0 M. EN LÁMINA CAL. 11. BASE HEXAGONAL (40X60X60) Y ANCLA DE ¾ x 60 cm YA ARMADA. CON REMATE PARA BASE DE CAMARA	1	\$10,715.42	Pieza	\$10,715.42
5671000164-6	POSTE METALICO DE 7.0 M. EN LÁMINA CAL. 11. BASE HEXAGONAL (40X60X60) Y ANCLA DE ¾ x 60 cm YA ARMADA. CON REMATE PARA BASE DE CAMARA	1	\$10,715.42	Pieza	\$10,715.42
5671000164-7	POSTE METALICO DE 7.0 M. EN LÁMINA CAL. 11. BASE HEXAGONAL (40X60X60) Y ANCLA DE ¾ x 60 cm YA ARMADA. CON REMATE PARA BASE DE CAMARA	1	\$10,715.42	Pieza	\$10,715.42
5671000164-8	POSTE METALICO DE 7.0 M. EN LÁMINA CAL. 11. BASE HEXAGONAL (40X60X60) Y ANCLA DE ¾ x 60 cm YA ARMADA. CON REMATE PARA BASE DE CAMARA	1	\$10,715.42	Pieza	\$10,715.42



COMISIÓN ESTATAL DEL SISTEMA PENITENCIARIO DE QUERÉTARO

QUERÉTARO

Libro de Inventario de Bienes Muebles e Inmuebles

Al 31 de diciembre de 2023

Usu: supervisor
Rep: rptActivosConac1

Fecha y hora de Impresión | 03/ene./2024
07:23 p. m.
Página: 284 de: 291

CIFRAS EN PESOS Y CENTAVOS (1)

NÚMERO DE INVENTARIO (2)	DESCRIPCIÓN (3)	CANTIDAD (4)	COSTO UNITARIO (5)	UNIDAD DE MEDIDA (6)	MONTO (7)
5671000164-9	POSTE METALICO DE 7.0 M. EN LÁMINA CAL. 11. BASE HEXAGONAL (40X60X60) Y ANCLA DE ¾ x 60 cm YA ARMADA. CON REMATE PARA BASE DE CAMARA	1	\$10,715.42	Pieza	\$10,715.42
5671000165-1	GUÍA PASA-CABLES DE FLEJE DE ACERO DE Ø 10 MM Y 60 METROS DE LONGITUD.	1	\$40,391.41	Pieza	\$40,391.41
5671000166-1	Equipo para pintar Airless Spray marca GRACO modelo ULTRA 395 PC HIBOY	1	\$41,620.80	Pieza	\$41,620.80
5671000166-2	Equipo para pintar Airless Spray marca GRACO modelo ULTRA 395 PC HIBOY	1	\$41,620.80	Pieza	\$41,620.80
5671000166-3	Equipo para pintar Airless Spray marca GRACO modelo ULTRA 395 PC HIBOY	1	\$41,999.99	Pieza	\$41,999.99
5671000167-1	HIDROLAVADORA DE GASOLINA DE ALTA PRESIÓN TIPO KARCHER DE 2,900 PSI 8.7 L/MIN MOTOR DE 173 CC	1	\$20,474.00	Pieza	\$20,474.00
5671000167-2	HIDROLAVADORA DE GASOLINA DE ALTA PRESIÓN TIPO KARCHER DE 2,900 PSI 8.7 L/MIN MOTOR DE 173 CC	1	\$20,474.00	Pieza	\$20,474.00
5671000167-3	HIDROLAVADORA DE GASOLINA DE ALTA PRESIÓN TIPO KARCHER DE 2,900 PSI 8.7 L/MIN MOTOR DE 173 CC	1	\$10,000.00	Pieza	\$10,000.00
5671000168-1	CORTADORA DE CONCRETO DE GASOLINA	1	\$28,899.98	Pieza	\$28,899.98
5671000171-1	CENTRO DE CARGA TRIFÁSICO P/30, INTERRUPTORES Y TAPA	1	\$8,165.00	Pieza	\$8,165.00
5671000172-1	Martillo eléctrico demoledor 5.1 kg con 1100W	1	\$9,244.28	Pieza	\$9,244.28
5671000173-1	LÍNEA DE VIDA AUTORETRACTIL, CABLE DE ACERO GALVANIZADO DE 5MM, DE 15M.	1	\$18,449.51	Pieza	\$18,449.51
5671000174-1	ROTOMARTILLO INALÁMBRICO MARCA HILTI MODELO SF 6H-A22	1	\$23,896.00	Pieza	\$23,896.00
5671000174-2	ROTOMARTILLO INALÁMBRICO MARCA HILTI MODELO SF 6H-A22	1	\$23,896.00	Pieza	\$23,896.00
5671000175-1	ROCIADOR DE MOTOR DE 4 GALONES	1	\$9,280.00	Pieza	\$9,280.00
5671000175-2	ROCIADOR DE MOTOR DE 4 GALONES	1	\$9,280.00	Pieza	\$9,280.00
5671000176-1	SOLDADORA INVERSORA 110-110A CON PANTALLA MODELO ARC-110 CRASFMAN	1	\$7,300.00	Pieza	\$7,300.00
5671000177-1	HIDROLAVADORA KARCHER DE GASOLINA SVH DE 2600 PSI	1	\$19,219.75	Pieza	\$19,219.75
5671000178-1	SOLDADORA MODELO ARC-110 CRAFTSMAN	1	\$7,300.00	Pieza	\$7,300.00
5671000179-1	Atornillador de impacto, marca Dewalt	1	\$7,488.40	Pieza	\$7,488.40
5671000180-1	MULTÍMETRO DIGITAL 1000V MOD. 87V MARCA FLUKE	1	\$16,499.84	Pieza	\$16,499.84
5671000181-1	COMPRESOR EVANS DE 108 LTS. DOS (2) H.P. 110 V.	1	\$15,080.00	Pieza	\$15,080.00
5671000181-2	COMPRESOR EVANS DE 108 LTS. DOS (2) H.P. 110 V.	1	\$25,404.00	Pieza	\$25,404.00
5671000182-1	MARTILLO DEMOLEDOR SDS MAX 1100 W, MAKITA HM0870C	1	\$15,312.00	Pieza	\$15,312.00
5671000183-1	MANGUERA DE CARRETE EPOXICO, MANGUERA DE 35 PIES DE 3/8" DE DIAMETRO, PARA LAVADO DE ZONA, VALVULA SPRAY, MOD. B-7232-01	1	\$33,445.00	Pieza	\$33,445.00
5671000183-2	MANGUERA DE CARRETE EPOXICO, MANGUERA DE 35 PIES DE 3/8" DE DIAMETRO, PARA LAVADO DE ZONA, VALVULA SPRAY, MOD. B-7232-01	1	\$33,445.00	Pieza	\$33,445.00



COMISIÓN ESTATAL DEL SISTEMA PENITENCIARIO DE QUERÉTARO

Libro de Inventario de Bienes Muebles e Inmuebles

Al 31 de diciembre de 2023

Usu: supervisor
Rep: rptActivosConac1

Fecha y hora de Impresión | 03/ene./2024
07:23 p. m.
Página: 285 de: 291

CIFRAS EN PESOS Y CENTAVOS
(1)

NÚMERO DE INVENTARIO (2)	DESCRIPCIÓN (3)	CANTIDAD (4)	COSTO UNITARIO (5)	UNIDAD DE MEDIDA (6)	MONTO (7)
5671000183-3	MANGUERA DE CARRETE EPOXICO, MANGUERA DE 35 PIES DE 3/8" DE DIAMETRO, PARA LAVADO DE ZONA, VALVULA SPRAY, MOD. B-7232-01	1	\$33,445.00	Pieza	\$33,445.00
5671000183-4	MANGUERA DE CARRETE EPOXICO, MANGUERA DE 35 PIES DE 3/8" DE DIAMETRO, PARA LAVADO DE ZONA, VALVULA SPRAY, MOD. B-7232-01	1	\$33,445.00	Pieza	\$33,445.00
5671000183-5	MANGUERA DE CARRETE EPOXICO, MANGUERA DE 35 PIES DE 3/8" DE DIAMETRO, PARA LAVADO DE ZONA, VALVULA SPRAY, MOD. B-7232-01	1	\$33,445.00	Pieza	\$33,445.00
5671000184-1	Maquina para elaborar duplicado de llaves	1	\$37,347.91	Pieza	\$37,347.91
5671000184-2	Maquina para elaborar duplicado de llaves	1	\$37,347.91	Pieza	\$37,347.91
5671000185-1	Taladro Milwaukee, modelo m18, fuel 2804, de 13 mm de 1/2", con estuche, baterías, cargador y accesorios. Incluye juego de brocas multiusos de 21 pzas. de 1/16 a 1/2"	1	\$12,296.00	Pieza	\$12,296.00
5671000186-1	Rotomartillo inalámbrico Makita, modelo HP001GM201/Z con estuche, baterías y cargador	1	\$17,168.00	Pieza	\$17,168.00
5671000186-2	Rotomartillo inalámbrico Makita, modelo HP001GM201/Z con estuche, baterías y cargador	1	\$17,168.00	Pieza	\$17,168.00
5671000187-1	COMBO TALADRO PERCUTOR/ATORNILLADOR + ATORNILLADOR DE IMPACTO, BATERIA DE ION-LITIO, 18-20V, CON 2 BATERIAS, CARGADOR Y ESTUCHE/MALETA PARA TRANSPORTE	1	\$8,062.00	Pieza	\$8,062.00
5671000188-1	PLANTA PARA SOLDAR INFRA TH 300, INCLUYE CABLES PARA ELECTRODOS DE 10 MT. CABLE CON PINZAS DE TIERRA, CABLE PARA ALIMENTACIÓN, CARETA, GUANTES MANGAS Y PETOS DE CUERO	1	\$21,460.00	Pieza	\$21,460.00
5671000188-2	PLANTA PARA SOLDAR INFRA TH 300, INCLUYE CABLES PARA ELECTRODOS DE 10 MT. CABLE CON PINZAS DE TIERRA, CABLE PARA ALIMENTACIÓN, CARETA, GUANTES MANGAS Y PETOS DE CUERO	1	\$21,460.00	Pieza	\$21,460.00
5671000188-3	PLANTA PARA SOLDAR INFRA TH 300, INCLUYE CABLES PARA ELECTRODOS DE 10 MT. CABLE CON PINZAS DE TIERRA, CABLE PARA ALIMENTACIÓN, CARETA, GUANTES MANGAS Y PETOS DE CUERO	1	\$21,460.00	Pieza	\$21,460.00
5671000188-4	PLANTA PARA SOLDAR INFRA TH 300, INCLUYE CABLES PARA ELECTRODOS DE 10 MT. CABLE CON PINZAS DE TIERRA, CABLE PARA ALIMENTACIÓN, CARETA, GUANTES MANGAS Y PETOS DE CUERO	1	\$21,460.00	Pieza	\$21,460.00
5671000190-1	SIERRA INGLETADORA COMPUESTA DESLIZANTE DE 12" DWS715 15-Amp 12"	1	\$10,208.00	Pieza	\$10,208.00
5671000190-2	SIERRA INGLETADORA COMPUESTA DESLIZANTE DE 12" DWS715 15-Amp 12"	1	\$10,208.00	Pieza	\$10,208.00
5671000190-3	SIERRA INGLETADORA COMPUESTA DESLIZANTE DE 12" DWS715 15-Amp 12"	1	\$10,208.00	Pieza	\$10,208.00
5671000190-4	SIERRA INGLETADORA COMPUESTA DESLIZANTE DE 12" DWS715 15-Amp 12"	1	\$10,208.00	Pieza	\$10,208.00
5671000190-5	SIERRA INGLETADORA COMPUESTA DESLIZANTE DE 12" DWS715 15-Amp 12"	1	\$10,208.00	Pieza	\$10,208.00
5671000191-1	ROTOMARTILLO INDUSTRIAL INALAMBRICO, 20V, DOS BATERIAS	1	\$6,731.78	Pieza	\$6,731.78
5671000192-1	DESBROZADORA FS160, 29.8 CM, 1.4 KW/1.9 CV	1	\$13,759.41	Pieza	\$13,759.41



COMISIÓN ESTATAL DEL SISTEMA PENITENCIARIO DE QUERÉTARO

Libro de Inventario de Bienes Muebles e Inmuebles Al 31 de diciembre de 2023

Usu: supervisor
Rep: rptActivosConac1

Fecha y hora de Impresión | 03/ene./2024
07:23 p. m.
Página: 286 de: 291

CIFRAS EN PESOS Y CENTAVOS (1)

NÚMERO DE INVENTARIO (2)	DESCRIPCIÓN (3)	CANTIDAD (4)	COSTO UNITARIO (5)	UNIDAD DE MEDIDA (6)	MONTO (7)
5671000193-1	PODADORA CON BOLSA, 5.5 HP	1	\$15,649.49	Pieza	\$15,649.49
5671000195-1	ROTOMARTILLO, DEMOLEDOR, MAKITA, MOD. HM0871C	1	\$17,025.72	Pieza	\$17,025.72
5671000195-2	ROTOMARTILLO, DEMOLEDOR, MAKITA, MOD. HM0871C	1	\$17,025.72	Pieza	\$17,025.72
5671000196-1	TALADRO DE PISO DE 5/8" X 17"	1	\$24,302.00	Pieza	\$24,302.00
5671000196-2	TALADRO DE PISO DE 5/8" X 17"	1	\$19,720.00	Pieza	\$19,720.00
5671000197-1	Pulverizador electrostático de mano inalámbrico.	1	\$7,076.00	Pieza	\$7,076.00
5671000197-2	Pulverizador electrostático de mano inalámbrico.	1	\$7,076.00	Pieza	\$7,076.00
5671000197-3	Pulverizador electrostático de mano inalámbrico.	1	\$7,076.00	Pieza	\$7,076.00
5671000197-4	Pulverizador electrostático de mano inalámbrico.	1	\$7,076.00	Pieza	\$7,076.00
5671000197-5	Pulverizador electrostático de mano inalámbrico.	1	\$7,076.00	Pieza	\$7,076.00
5671000198-1	TRIPIE RIDGID (COD.36273)460 1/8-6	1	\$12,818.00	Pieza	\$12,818.00
5671000199-1	SIERRA CALADORA MILWAUKEE (COD. 48-22-0050)	1	\$8,932.00	Pieza	\$8,932.00
5671000200-1	ROTOMARTILLO Y ATORNILLADOR.	1	\$8,700.00	Pieza	\$8,700.00
5671000201-1	SIERRA DE BANCO SERIE 026415 MODELO SST 1801-83 STANLEY.	1	\$9,222.00	Pieza	\$9,222.00
5671000202-1	CANTEADORA DE BANCO KNOVA MODELO KNCM-11MA SERIE 2021061672.	1	\$16,472.00	Pieza	\$16,472.00
5671000203-1	PODADORA A GASOLINA, MOTOR 4 HP, 139 CC, CUCHILLA DE 18", 4 MODOS, TRITURADO, BOLSA TRASERA, DESCARGA LATERAL O TRASERA, FÁCIL ARRANQUE, ALTURA DE CORTE DE 6 POSICIONES	1	\$7,946.00	Pieza	\$7,946.00
5671000204-1	COMPRESOR COPELAND CR18K6-TF5-525	1	\$18,200.40	Pieza	\$18,200.40
5671000205-1	PLANCHA PARA SECADO DE TINTA DE 40X50 CMS.	1	\$9,860.00	Pieza	\$9,860.00
5671000206-1	PIEZA DE ROTOMARTILLO PLUS MAKITA HR3011FCJ	1	\$11,588.40	Pieza	\$11,588.40
5671000207-1	SIERRA INGLETE DE 12" TESCOPICA 2 3/4 HP	1	\$13,032.60	Pieza	\$13,032.60
5671000208-1	JUEGOS DE TALADROS INALAMBRICOS PARA MADERA	1	\$7,964.56	Pieza	\$7,964.56
5671000208-2	JUEGOS DE TALADROS INALAMBRICOS PARA MADERA	1	\$7,964.56	Pieza	\$7,964.56
5671000210-1	SIERRA DE PISO DE 10 " DE 1 1/2 HP	1	\$17,400.00	Pieza	\$17,400.00
5671000211-1	TALADRO DE BANCO DE 1/2", 8 3/4 HP	1	\$11,658.00	Pieza	\$11,658.00
5671000212-1	COMPRESOR LUBRICADO DE BANDA DE 60 LTS	1	\$16,356.00	Pieza	\$16,356.00
5671000214-1	SIERRA DE INGLETE 10"	1	\$13,032.60	Pieza	\$13,032.60
5671000215-1	COMPRESOR DE AIRE DE 50 LITROS CON MANGUERA Y ACCESORIOS	1	\$14,501.16	Pieza	\$14,501.16
5671000216-1	DESBROZADORA HUSQVARNA 555RXT	1	\$40,561.65	Pieza	\$40,561.65
5671000216-2	DESBROZADORA HUSQVARNA 555RXT	1	\$40,561.65	Pieza	\$40,561.65



COMISIÓN ESTATAL DEL SISTEMA PENITENCIARIO DE QUERÉTARO

Libro de Inventario de Bienes Muebles e Inmuebles
Al 31 de diciembre de 2023

Utr: supervisor
Rep: rptActivosConac1

Fecha y hora de Impresión | 03/ene./2024 07:23 p. m.
Página: 287 de: 291

CIFRAS EN PESOS Y CENTAVOS
(1)

NÚMERO DE INVENTARIO (2)	DESCRIPCIÓN (3)	CANTIDAD (4)	COSTO UNITARIO (5)	UNIDAD DE MEDIDA (6)	MONTO (7)
5671000216-3	DESBROZADORA HUSQVARNA 555RXT	1	\$40,561.65	Pieza	\$40,561.65
5671000217-1	Desbrozadora de gasolina 63 cc	1	\$8,475.01	Pieza	\$8,475.01
5671000218-1	Podadora con motor a gasolina 6HP de 2"	1	\$10,875.00	Pieza	\$10,875.00
5671000221-1	SIERRA CINTA DE 90W, MODELO LB1200F MAKITA	1	\$27,840.00	Pieza	\$27,840.00
5671000222-1	CALADORA INALÁMBRICA, 20V MODELO DCS331M1, INCLUYE SIERRA, BATERIA, CARGADOR, SEGUETA.	1	\$11,600.00	Pieza	\$11,600.00
5671000223-1	SOPLADORA DE MOCHILA MOD. BR 420	1	\$13,215.00	Pieza	\$13,215.00
5671000224-1	ESCALERA DE FIBRA DE VIDRIO CON EXTENSIÓN 24'	1	\$17,852.40	Pieza	\$17,852.40
5671000225-1	ESCALERA DE FIBRA DE VIDRIO DE USO PESADO 8'	1	\$12,166.08	Pieza	\$12,166.08
5671000226-1	SUMINISTRO DE PLIDORA MARCA DEWALT 125 W. MODELO DWP849X-B3	1	\$10,393.60	Pieza	\$10,393.60
5671000227-1	PULIDOR ANGULAR 7" 1200W MODELO DWP849-BX DE WALT	1	\$8,584.00	Pieza	\$8,584.00
5671000228-1	HIDROLAVADORA ELÉCTRICA KÄRCHER HOME & GARDEN K5 POWER CONTROL	1	\$12,992.00	Pieza	\$12,992.00
Total Categoría:		1246-7	142		\$2,453,735.35

Categoría: 1246-9 Partida genérica: 569 - Otros Equipos

5691000253-1	PULVERIZADOR	1	\$7,076.00	Pieza	\$7,076.00
5691000253-2	PULVERIZADOR	1	\$7,076.00	Pieza	\$7,076.00
5691000253-3	PULVERIZADOR	1	\$7,076.00	Pieza	\$7,076.00
5691000253-4	PULVERIZADOR	1	\$7,076.00	Pieza	\$7,076.00
5691000253-5	PULVERIZADOR	1	\$7,076.00	Pieza	\$7,076.00
5691000253-6	PULVERIZADOR	1	\$7,076.00	Pieza	\$7,076.00
5691000253-7	PULVERIZADOR	1	\$7,076.00	Pieza	\$7,076.00
5691000253-8	PULVERIZADOR	1	\$7,076.00	Pieza	\$7,076.00
5691000302-1	TANQUE PARA AGUA MARCA ROTOPLAS DE 2500 LTS	1	\$12,528.00	Pieza	\$12,528.00
5691000304-1	CABINA PARA GRABACION DE VOZ, CABINA SONO AMORTIGUADA PARA ESTUDIO DE VOZ MCA SINTEGRACUSTICA	1	\$249,492.80	Pieza	\$249,492.80
5691000304-2	CABINA PARA GRABACION DE VOZ, CABINA SONO AMORTIGUADA PARA ESTUDIO DE VOZ MCA SINTEGRACUSTICA	1	\$249,492.80	Pieza	\$249,492.80
5691000305-1	EQUIPO DE INSPECCIÓN DE OBJETOS POR MEDIO DE BANDA DE RAYOS X VMI SECURITY SYSTEMS MODELO:SPECTRUM 6040 DE ACUERDO A LAS CARACTERISTICAS EN EL ANEXO	1	\$859,630.76	Pieza	\$859,630.76
5691000305-2	EQUIPO DE INSPECCIÓN DE OBJETOS POR MEDIO DE BANDA DE RAYOS X VMI SECURITY SYSTEMS MODELO:SPECTRUM 6040 DE ACUERDO A LAS CARACTERISTICAS EN EL ANEXO	1	\$859,630.76	Pieza	\$859,630.76



COMISIÓN ESTATAL DEL SISTEMA PENITENCIARIO DE QUERÉTARO

Libro de Inventario de Bienes Muebles e Inmuebles

Al 31 de diciembre de 2023

Usu: supervisor
Rep: rptActivosConac1

Fecha y hora de Impresión | 03/ene./2024 07:23 p. m.
Página: 288 de: 291

CIFRAS EN PESOS Y CENTAVOS (1)

NÚMERO DE INVENTARIO (2)	DESCRIPCIÓN (3)	CANTIDAD (4)	COSTO UNITARIO (5)	UNIDAD DE MEDIDA (6)	MONTO (7)
5691000305-3	EQUIPO DE INSPECCIÓN DE OBJETOS POR MEDIO DE BANDA DE RAYOS X VMI SECURITY SYSTEMS MODELO;SPECTRUM 6040 DE ACUERDO A LAS CARACTERISTICAS EN EL ANEXO	1	\$859,630.76	Pieza	\$859,630.76
5691000306-1	ARCO DETECTOR DE METALES MARCA: CEIA, MODELO HI-PE MULTI ZONE DE ACUERDO CON LAS CARACTERISTICAS EN EL ANEXO	1	\$144,061.56	Pieza	\$144,061.56
5691000306-2	ARCO DETECTOR DE METALES MARCA: CEIA, MODELO HI-PE MULTI ZONE DE ACUERDO CON LAS CARACTERISTICAS EN EL ANEXO	1	\$144,061.56	Pieza	\$144,061.56
5691000307-1	DETECTOR DE MAGNETO MARCA: CEIA, MODELO MSD, DE ACUERDO CON LAS CARACTERISTICAS DEL ANEXO.	1	\$243,716.00	Pieza	\$243,716.00
5691000307-2	DETECTOR DE MAGNETO MARCA: CEIA, MODELO MSD, DE ACUERDO CON LAS CARACTERISTICAS DEL ANEXO.	1	\$243,716.00	Pieza	\$243,716.00
5691000308-1	DETECTOR DE EXPLOSIVOS Y NARCÓTICOS, MARCA: QUANTUM SNIFFER, MODELO: QS-B220 Y DE ACUERDO LAS CARACTERISTICAS DEL ANEXO.	1	\$961,907.96	Pieza	\$961,907.96
5691000308-2	DETECTOR DE EXPLOSIVOS Y NARCÓTICOS, MARCA: QUANTUM SNIFFER, MODELO: QS-B220 Y DE ACUERDO LAS CARACTERISTICAS DEL ANEXO.	1	\$961,907.96	Pieza	\$961,907.96
5691000310-1	CISTERNA CAPACIDAD DE 5,000 LITROS.	1	\$16,173.72	Pieza	\$16,173.72
5691000310-2	CISTERNA CAPACIDAD DE 5,000 LITROS.	1	\$16,173.72	Pieza	\$16,173.72
5691000311-1	SUMINISTRO E INSTALACIÓN DE 1 KIT PARA EL CONTROL DE ACCESO MARCA CDVI MOD. 2DOORMKITTIP.	1	\$54,399.29	Pieza	\$54,399.29
5691000311-2	SUMINISTRO E INSTALACIÓN DE 1 KIT PARA EL CONTROL DE ACCESO MARCA CDVI MOD. 2DOORMKITTIP.	1	\$54,399.29	Pieza	\$54,399.29
5691000312-1	SUMINISTRO E INSTALACIÓN DE 1 PANEL DE EXPANSIÓN PARA CONTROL DE ACCESO MARCA CDVI, MOD. CA-A470-A.	1	\$36,661.80	Pieza	\$36,661.80
5691000312-2	SUMINISTRO E INSTALACIÓN DE 1 PANEL DE EXPANSIÓN PARA CONTROL DE ACCESO MARCA CDVI, MOD. CA-A470-A.	1	\$36,661.80	Pieza	\$36,661.80
5691000312-3	SUMINISTRO E INSTALACIÓN DE 1 PANEL DE EXPANSIÓN PARA CONTROL DE ACCESO MARCA CDVI, MOD. CA-A470-A.	1	\$36,661.80	Pieza	\$36,661.80
5691000312-4	SUMINISTRO E INSTALACIÓN DE 1 PANEL DE EXPANSIÓN PARA CONTROL DE ACCESO MARCA CDVI, MOD. CA-A470-A.	1	\$36,661.80	Pieza	\$36,661.80
5691000315-1	TRAJE DE BOMBEROS COMPLETO	1	\$25,404.00	Pieza	\$25,404.00
5691000315-2	TRAJE DE BOMBEROS COMPLETO	1	\$25,404.00	Pieza	\$25,404.00
5691000315-3	TRAJE DE BOMBEROS COMPLETO	1	\$25,404.00	Pieza	\$25,404.00
5691000315-4	TRAJE DE BOMBEROS COMPLETO	1	\$25,404.00	Pieza	\$25,404.00
5691000316-1	TINACO DUAL TRICAPA 2500 LTS. ROTOPLAS COLOR BEIGE, CON ACCESORIOS.	1	\$7,600.00	Pieza	\$7,600.00
5691000316-2	TINACO DUAL TRICAPA 2500 LTS. ROTOPLAS COLOR BEIGE, CON ACCESORIOS.	1	\$7,600.00	Pieza	\$7,600.00



COMISIÓN ESTATAL DEL SISTEMA PENITENCIARIO DE QUERÉTARO

Libro de Inventario de Bienes Muebles e Inmuebles

Al 31 de diciembre de 2023

Usu: supervisor
Rep: rptActivosConac1

Fecha y hora de Impresión | 03/ene./2024
07:23 p. m.
Página: 289 de: 291

CIFRAS EN PESOS Y CENTAVOS (1)

NÚMERO DE INVENTARIO (2)	DESCRIPCIÓN (3)	CANTIDAD (4)	COSTO UNITARIO (5)	UNIDAD DE MEDIDA (6)	MONTO (7)
5691000317-1	CONTENEDOR MARITIMO DE 40 PIES, DIMENSIONES EXTERIORES DE 12.19 MT DE LARGO, 2.44 MT DE ANCHO Y 2.59 MT DE ALTO; INTERIORES DE 12.02 X 2.35 X 2.39 MT. MURO PERIMETRAL DE CONTENEDOR EN BASE A PLANCHA PLEGADA DE ACERO DE 2.5 MM DE ESPESOR	1	\$143,689.20	Pieza	\$143,689.20
5691000317-2	CONTENEDOR MARITIMO DE 40 PIES, DIMENSIONES EXTERIORES DE 12.19 MT DE LARGO, 2.44 MT DE ANCHO Y 2.59 MT DE ALTO; INTERIORES DE 12.02 X 2.35 X 2.39 MT. MURO PERIMETRAL DE CONTENEDOR EN BASE A PLANCHA PLEGADA DE ACERO DE 2.5 MM DE ESPESOR	1	\$143,689.20	Pieza	\$143,689.20
5691000317-3	CONTENEDOR MARITIMO DE 40 PIES, DIMENSIONES EXTERIORES DE 12.19 MT DE LARGO, 2.44 MT DE ANCHO Y 2.59 MT DE ALTO; INTERIORES DE 12.02 X 2.35 X 2.39 MT. MURO PERIMETRAL DE CONTENEDOR EN BASE A PLANCHA PLEGADA DE ACERO DE 2.5 MM DE ESPESOR	1	\$143,689.20	Pieza	\$143,689.20
5691000318-1	SISTEMA DE PROTECCIÓN DE ACCESO VEHÍCULAR	1	\$137,059.92	Pieza	\$137,059.92
5691000318-2	SISTEMA DE PROTECCIÓN DE ACCESO VEHÍCULAR	1	\$137,059.92	Pieza	\$137,059.92
5691000318-3	SISTEMA DE PROTECCIÓN DE ACCESO VEHÍCULAR	1	\$137,059.92	Pieza	\$137,059.92
5691000318-4	SISTEMA DE PROTECCIÓN DE ACCESO VEHÍCULAR	1	\$137,059.92	Pieza	\$137,059.92
5691000318-5	SISTEMA DE PROTECCIÓN DE ACCESO VEHÍCULAR	1	\$787,988.00	Pieza	\$787,988.00
5691000318-6	SISTEMA DE PROTECCIÓN DE ACCESO VEHÍCULAR	1	\$787,988.00	Pieza	\$787,988.00
5691000320-1	SISTEMA DE PROTECCION DE ACCESO VEHICULAR EN ENTRADA/SALIDA DEL ESTACIONAMIENTO DE AREA DE GIMNASIO EN EL CENTRO PENITENCIARIO CP1V. 1 SISTEMA DE 4 BOLARDOS EN LA ENTRADA Y 1 SISTEMA DE 4 BOLARDOS EN LA SALIDA	1	\$787,988.00	Pieza	\$787,988.00
5691000320-2	SISTEMA DE PROTECCION DE ACCESO VEHICULAR EN ENTRADA/SALIDA DEL ESTACIONAMIENTO DE AREA DE GIMNASIO EN EL CENTRO PENITENCIARIO CP1V. 1 SISTEMA DE 4 BOLARDOS EN LA ENTRADA Y 1 SISTEMA DE 4 BOLARDOS EN LA SALIDA	1	\$787,988.00	Pieza	\$787,988.00
5691000321-1	POSTE CONICO CIRCULAR DE 10 METROS, PLACA BASE AL PISO, ACABADO EN COLOR GRIS	1	\$26,487.35	Pieza	\$26,487.35
5691000321-10	POSTE CONICO CIRCULAR DE 10 METROS, PLACA BASE AL PISO, ACABADO EN COLOR GRIS	1	\$26,487.35	Pieza	\$26,487.35
5691000321-11	POSTE CONICO CIRCULAR DE 10 METROS, PLACA BASE AL PISO, ACABADO EN COLOR GRIS	1	\$26,487.35	Pieza	\$26,487.35
5691000321-12	POSTE CONICO CIRCULAR DE 10 METROS, PLACA BASE AL PISO, ACABADO EN COLOR GRIS	1	\$26,487.35	Pieza	\$26,487.35
5691000321-13	POSTE CONICO CIRCULAR DE 10 METROS, PLACA BASE AL PISO, ACABADO EN COLOR GRIS	1	\$26,487.35	Pieza	\$26,487.35
5691000321-14	POSTE CONICO CIRCULAR DE 10 METROS, PLACA BASE AL PISO, ACABADO EN COLOR GRIS	1	\$26,487.35	Pieza	\$26,487.35
5691000321-15	POSTE CONICO CIRCULAR DE 10 METROS, PLACA BASE AL PISO, ACABADO EN COLOR GRIS	1	\$26,487.35	Pieza	\$26,487.35



COMISIÓN ESTATAL DEL SISTEMA PENITENCIARIO DE QUERÉTARO

Libro de Inventario de Bienes Muebles e Inmuebles Al 31 de diciembre de 2023

Usu: supervisor
Rep: rptActivosConac1

Fecha y hora de Impresión | 03/ene./2024
07:23 p. m.
Página: 290 de: 291

CIFRAS EN PESOS Y CENTAVOS (1)

NÚMERO DE INVENTARIO (2)	DESCRIPCIÓN (3)	CANTIDAD (4)	COSTO UNITARIO (5)	UNIDAD DE MEDIDA (6)	MONTO (7)
5691000321-2	POSTE CONICO CIRCULAR DE 10 METROS, PLACA BASE AL PISO, ACABADO EN COLOR GRIS	1	\$26,487.35	Pieza	\$26,487.35
5691000321-3	POSTE CONICO CIRCULAR DE 10 METROS, PLACA BASE AL PISO, ACABADO EN COLOR GRIS	1	\$26,487.35	Pieza	\$26,487.35
5691000321-4	POSTE CONICO CIRCULAR DE 10 METROS, PLACA BASE AL PISO, ACABADO EN COLOR GRIS	1	\$26,487.35	Pieza	\$26,487.35
5691000321-5	POSTE CONICO CIRCULAR DE 10 METROS, PLACA BASE AL PISO, ACABADO EN COLOR GRIS	1	\$26,487.35	Pieza	\$26,487.35
5691000321-6	POSTE CONICO CIRCULAR DE 10 METROS, PLACA BASE AL PISO, ACABADO EN COLOR GRIS	1	\$26,487.35	Pieza	\$26,487.35
5691000321-7	POSTE CONICO CIRCULAR DE 10 METROS, PLACA BASE AL PISO, ACABADO EN COLOR GRIS	1	\$26,487.35	Pieza	\$26,487.35
5691000321-8	POSTE CONICO CIRCULAR DE 10 METROS, PLACA BASE AL PISO, ACABADO EN COLOR GRIS	1	\$26,487.35	Pieza	\$26,487.35
5691000321-9	POSTE CONICO CIRCULAR DE 10 METROS, PLACA BASE AL PISO, ACABADO EN COLOR GRIS	1	\$26,487.35	Pieza	\$26,487.35
5691000322-2	CISTERNA ROTOPLAS DE 5000 LTS EQUIPADA	1	\$27,350.00	Pieza	\$27,350.00
Total Categoría:		1246-9	61		\$10,806,913.67
Total Grupo:		1246	855		\$59,901,311.93

Grupo: 1247

Categoría: 1247-1 Partida genérica: 513 - Bienes Artísticos, Culturales y Científicos

5131000029-1	Guion reglamentario de 60 cm. x 60 cm. en paño azul marino con fleco trenzado metálico y bordado por ambos lados con el mismo diseño en hilo metálico	1	\$7,592.20	Pieza	\$7,592.20
5131000030-1	BANDERA CON LOGO ESPECIAL EN RASO, BORDADO A DOS CARAS DE .85*1.50 MTS DE QUERÉTARO Y ESCUDO CESPQ	1	\$7,809.01	Pieza	\$7,809.01
5131000030-2	BANDERA CON LOGO ESPECIAL EN RASO, BORDADO A DOS CARAS DE .85*1.50 MTS DE QUERÉTARO Y ESCUDO CESPQ	1	\$7,809.01	Pieza	\$7,809.01
5131000031-1	BANDERA DE LOGO ESPECIAL EN RASO, SUBLIMADA A DOS CARAS DE 85 X 1.50 M, COSMOS	1	\$6,576.74	Pieza	\$6,576.74
5131000031-2	BANDERA DE LOGO ESPECIAL EN RASO, SUBLIMADA A DOS CARAS DE 85 X 1.50 M, COSMOS	1	\$6,576.74	Pieza	\$6,576.74
Total Categoría:		1247-1	5		\$36,363.70
Total Grupo:		1247	5		\$36,363.70

Grupo: 1248

Categoría: 1248-7 Partida genérica: 577 - Especies Menores y de Zoológico

5771000002-1	GERMAN SHEPHERD	1	\$140,379.00	Pieza	\$140,379.00
--------------	-----------------	---	--------------	-------	--------------



COMISIÓN ESTATAL DEL SISTEMA PENITENCIARIO DE QUERÉTARO

Libro de Inventario de Bienes Muebles e Inmuebles
Al 31 de diciembre de 2023

Usu: supervisor
Rep: rptActivosConac1

Fecha y hora de Impresión: 03/ene./2024 07:23 p. m.
Página: 291 de: 291

CIFRAS EN PESOS Y CENTAVOS
(1)

NÚMERO DE INVENTARIO (2)	DESCRIPCIÓN (3)	CANTIDAD (4)	COSTO UNITARIO (5)	UNIDAD DE MEDIDA (6)	MONTO (7)
5771000002-2	GERMAN SHEPHERD	1	\$140,379.00	Pieza	\$140,379.00
5771000002-3	GERMAN SHEPHERD	1	\$160,746.00	Pieza	\$160,746.00
5771000002-4	GERMAN SHEPHERD	1	\$160,746.00	Pieza	\$160,746.00
5771000002-5	GERMAN SHEPHERD	1	\$140,379.00	Pieza	\$140,379.00
5771000002-6	GERMAN SHEPHERD	1	\$140,379.00	Pieza	\$140,379.00
5771000003-1	BELGIUM MALINIOS	1	\$140,379.00	Pieza	\$140,379.00
5771000003-2	BELGIUM MALINIOS	1	\$140,379.00	Pieza	\$140,379.00
5771000003-3	BELGIUM MALINIOS	1	\$140,379.00	Pieza	\$140,379.00
5771000003-4	BELGIUM MALINIOS	1	\$140,379.00	Pieza	\$140,379.00
5771000003-5	BELGIUM MALINIOS	1	\$140,379.00	Pieza	\$140,379.00
5771000003-6	BELGIUM MALINIOS	1	\$160,746.00	Pieza	\$160,746.00
5771000003-7	BELGIUM MALINIOS	1	\$160,746.00	Pieza	\$160,746.00
5771000003-8	BELGIUM MALINIOS	1	\$160,746.00	Pieza	\$160,746.00
5771000003-9	BELGIUM MALINIOS	1	\$160,746.00	Pieza	\$160,746.00
Total Categoría:		1248-7	15		\$2,227,887.00
Total Grupo:		1248	15		\$2,227,887.00

Número Total de Bienes: 6,130

Total de Montos: \$424,300,721.91



COMISION ESTATAL DEL SISTEMA PENITENCIARIO DE QUERETARO



RELACION DE LAS CUENTAS BANCARIAS PRODUCTIVAS ESPECIFICAS
Al 31 de Diciembre de 2023
(Pesos)

Fondo, Programa o Convenio	Datos de la Cuenta	
	Institución Bancaria	Número de Cuenta
Socorro de Ley	BBVA	0111421417
FASP FEDERAL 2023	BBVA	0119554793
BBVA 0122098687 FASP FEDERAL 2024	BBVA	122098687

Bajo protesta de decir verdad declaramos que los Estados Financieros y sus Notas son razonablemente correctos y responsabilidad del emisor

LIC. GUSTAVO LÓPEZ ACOSTA
COMISIONADO

ING. JOSÉ BERTIN CORNEJO MARTÍNEZ
DIRECTOR DE ADMINISTRACIÓN

C.P. SAÚL IRÁN ZÚNIGA BARCENAS
JEFE DEL DEPARTAMENTO DE RECURSOS
FINANCIEROS



COMISION ESTATAL DEL SISTEMA PENITENCIARIO DE QUERETARO



RELACIÓN DE ESQUEMAS BURSÁTILES
Al 31 de Diciembre de 2023
(Pesos)

	Datos de la Cuenta	
	Institución Bancaria	Número de Cuenta
NADA QUE MANIFESTAR		

Bajo protesta de decir verdad declaramos que los Estados Financieros y sus Notas son razonablemente correctos y responsabilidad del emisor

LIC. GUSTAVO LÓPEZ ACOSTA
COMISIONADO

ING. JOSÉ BERTÍN CORNEJO MARTÍNEZ
DIRECTOR DE ADMINISTRACION

C.P. SAUL IRÁN ZÚNIGA BÁRCENAS
JEFE DEL DEPARTAMENTO DE RECURSOS
FINANCIEROS

45/45



COMISION ESTATAL DEL SISTEMA PENITENCIARIO DE QUERETARO



RELACIÓN DE COBERTURAS FINANCIERAS
Al 31 de Diciembre de 2023
(Pesos)

	Datos de la Cuenta	
	Institución Bancaria	Número de Cuenta
NADA QUE MANIFESTAR		

Bajo protesta de decir verdad declaramos que los Estados Financieros y sus Notas son razonablemente correctos y responsabilidad del emisor

LIC. GUSTAVO LÓPEZ ACOSTA
COMISIONADO

ING. JOSÉ BERTÍN CORNEJO MARTÍNEZ
DIRECTOR DE ADMINISTRACIÓN

C.P. SAÚL IRÁN ZÚNIGA BARCENAS
JEFE DEL DEPARTAMENTO DE RECURSOS
FINANCIEROS

40/46

ANEXO L

**Participación del Poder
Ejecutivo del Estado de
Querétaro en el
Patrimonio del Ente
Público**



**Estado de Participación del Poder Ejecutivo del Estado de Querétaro en el Patrimonio del Ente Público
al 31 de Diciembre de 2023**

(Pesos)

Se informa de manera agrupada, acerca del monto al 31 de diciembre del 2023 así como la procedencia de los recursos que modifican al patrimonio generado y se indica que el Total de Hacienda Pública/Patrimonio es 100% de Participación del Poder Ejecutivo del Estado de Querétaro.

CUENTA	MONTO 2023
Hacienda Pública Neto total al 31 de Diciembre 2023	330,870,725

Bajo protesta de decir verdad declaramos que los Estados Financieros y sus Notas son razonablemente correctos y responsabilidad del emisor

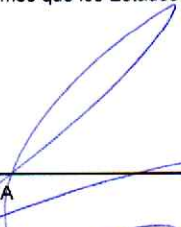

LIC. GUSTAVO LÓPEZ ACOSTA
COMISIONADO



ING. JOSÉ BERTÍN CORNEJO MARTÍNEZ
DIRECTOR DE ADMINISTRACIÓN



C.P. SAÚL IRÁN ZÚÑIGA BARCENAS

JEFE DEL DEPARTAMENTO DE RECURSOS FINANCIEROS

***Comisión Estatal del Sistema
Penitenciario de Querétaro (CESPQ)***

Estados e Información Presupuestaria
Dictaminados al 31 de diciembre de 2023

Comisión Estatal del Sistema Penitenciario de Querétaro (CESPO)

Informe de auditoría de Información Presupuestaria

Contenido	Anexo
Opinión Independiente	A
Estado Analítico de Ingresos	B
Estado Analítico del Ejercicio del Presupuesto de Egresos con las siguientes clasificaciones:	C
a) Por Objeto del Gasto (Capítulo y Concepto)	
b) Económica (Por Tipo de Gasto)	
c) Administrativa (por unidad administrativa)	
d) Funcional (Finalidad y Función)	
Endeudamiento, Neto	D
Intereses de Deuda	E
Flujo de Fondos	F
Información Programática con la siguiente desagregación:	G
a) Gasto por Categoría Programática	
b) Programas y Proyectos de Inversión	
c) Indicadores de resultados	
Indicadores de Postura Fiscal	H

ANEXO A

Opinión

Independiente



Feregrino Cabrera Mendoza
CONSULTORES, S.C.

Informe de los auditores independientes al Consejo Directivo de la Comisión Estatal del Sistema Penitenciario de Querétaro (CESPQ)

Opinión

Hemos auditado los estados financieros de la Comisión Estatal del Sistema Penitenciario de Querétaro (CESPQ) (la "Entidad"), correspondiente al periodo comprendido del 01 de enero al 31 de diciembre de 2023 y por el año que terminó en esa fecha, que comprenden:

1. Estado Analítico de Ingresos;
2. Estado Analítico del Ejercicio del Presupuesto de Egresos con las siguientes clasificaciones:
 - a) Por Objeto del Gasto (Capítulo y Concepto);
 - b) Económica (Por Tipo de Gasto);
 - c) Administrativa (por unidad administrativa);
 - d) Funcional (Finalidad y Función).
3. Endeudamiento, Neto;
4. Intereses de Deuda;
5. Flujo de Fondos;
6. Información Programática, con la siguiente desagregación:
 - a) Gasto por Categoría Programática;
 - b) Programas y Proyectos de Inversión; e
 - c) Indicadores de Resultados.
7. Indicadores de Postura Fiscal.

En nuestra opinión, los estados e información presupuestaria adjuntos, mencionados en el párrafo anterior, están preparados, en todos los aspectos materiales, de conformidad con las disposiciones establecidas en la Ley General de Contabilidad Gubernamental y la Normatividad emitida por el Consejo Nacional de Armonización Contable (CONAC) y en la Ley para el Manejo de los Recursos Públicos del Estado de Querétaro.

Fundamentos de la Opinión

Hemos llevado a cabo nuestra auditoría de conformidad con las Normas Internacionales de Auditoría ("NIA"). Nuestras responsabilidades, de acuerdo con estas normas se describen con más detalle en la sección de *Responsabilidad del auditor en relación con la auditoría de los estados e información financiera presupuestaria* de nuestro informe. Somos independientes de la Comisión Estatal del Sistema Penitenciario de Querétaro (CESPQ) de conformidad con el Código de Ética para Profesionales de la Contabilidad del Consejo de Normas Internacionales de Ética para Contadores ("Código de Ética del IESBA") y con los requerimientos éticos que son relevantes para nuestra auditoría de los estados financieros de conformidad con el Código de Ética emitido por el Instituto Mexicano de Contadores Públicos ("Código de Ética del IMCP") y hemos cumplido las demás responsabilidades de ética de conformidad con el Código de Ética del IESBA y con el Código de Ética del IMCP. Consideramos que la evidencia de auditoría que hemos obtenido proporciona una base suficiente y adecuada para sustentar nuestra opinión.



Feregrino Cabrera Mendoza
CONSULTORES, S.C.

Cuestiones claves de la auditoría

Las cuestiones clave de la auditoría son aquellas cuestiones que, según nuestro juicio profesional, han sido de mayor importancia en nuestra auditoría de los estados financieros del ejercicio 2023. Estas cuestiones han sido tratadas en el contexto de nuestra auditoría de los estados financieros en su conjunto y en la formación de nuestra opinión sobre estos, y no expresamos una opinión por separado sobre dichas cuestiones.

Párrafo de énfasis base de preparación y utilización de este informe

Los estados e información financiera presupuestaria adjuntos, fueron preparados para cumplir con los requerimientos normativos gubernamentales a que está sujeta la Entidad y para ser integrados en el Reporte de la Cuenta Pública Estatal, los cuales están presentados en los formatos que para tal efecto fueron establecidos en la Ley General de Contabilidad Gubernamental y demás Normatividad emitida por el Consejo Nacional de Armonización Contable (CONAC) y en la Ley para el Manejo de los Recursos Públicos del Estado de Querétaro; consecuentemente, estos pueden no ser apropiados para otra finalidad. Nuestra opinión no se modifica por esta cuestión.

Sin embargo, conforme a la revisión financiera presupuestaria del ejercicio 2023, se identifica que en el concepto 11. Egresos Presupuestarios de la columna Estimado/Aprobado de los Indicadores de Postura Fiscal existen variaciones respecto de lo manifestado en otros estados e información financiera presupuestaria, por lo que se recomienda que la Entidad implemente mecanismos de control interno para la debida captura de información y presentación adecuada de los estados e información financiera presupuestaria de conformidad con lo establecido en la Ley General de Contabilidad Gubernamental.

Responsabilidad de la administración y de los encargados del gobierno de la Entidad en relación con los estados e información financiera presupuestaria.

La Administración es responsable de la preparación y presentación razonable de los estados e información financiera presupuestaria adjuntos de conformidad con la Ley General de Contabilidad Gubernamental y la normatividad emitida por el Consejo Nacional de Armonización Contable (CONAC) y en la Ley para el Manejo de los Recursos públicos del Estado de Querétaro y del control interno que la Administración considere necesario para permitir la preparación de estados e información financiera presupuestaria libres de error material debido a fraude o error.

En la preparación de los estados financieros, la Administración es responsable de la evaluación de la capacidad de la Entidad de continuar como entidad en funcionamiento, revelando, según corresponda, las cuestiones relacionadas con la Entidad en funcionamiento y utilizando el principio contable de entidad en funcionamiento, excepto si la Administración tiene la intención de liquidar la Entidad o detener sus operaciones, o bien no exista una alternativa realista.

Los encargados del gobierno de la Entidad son responsables de la supervisión del proceso de la información financiera de la Entidad.



Feregrino Cabrera Mendoza

CONSULTORES, S.C.

Responsabilidad del auditor en relación con la auditoría de los estados e información financiera presupuestaria

Nuestros objetivos son obtener una seguridad razonable de que los estados financieros en su conjunto están libres de errores materiales, debido a fraude o error, y emitir un informe de auditoría que contiene nuestra opinión. Seguridad razonable es un alto nivel de seguridad, pero no garantiza que una auditoría realizada de conformidad con las NIA siempre detecte un error material cuando este exista. Los errores pueden deberse a fraude o error y se consideran materiales si, individualmente o de forma agregada, puede preverse razonablemente que influyen en las decisiones económicas que los usuarios toman basándose en los estados financieros presupuestarios.

Como parte de una auditoría ejecutada de conformidad con las NIA, ejercemos nuestro juicio profesional y mantenemos una actitud de escepticismo profesional durante toda la auditoría. Nosotros también:

- Identificamos y evaluamos los riesgos de error material de los estados financieros, debido a fraude o error, diseñamos y aplicamos procedimientos de auditoría para responder a dichos riesgos, y obtuvimos evidencia de auditoría que es suficiente y apropiada para proporcionar las bases para nuestra opinión. El riesgo de no detectar una incorrección material debido a fraude es más elevado que en el caso de una incorrección material debido a un error, ya que el fraude puede implicar colusión, falsificación, omisiones deliberadas, manifestaciones intencionalmente erróneas, o la elusión del control interno.
- Obtenemos un entendimiento del control interno relevante para la auditoría con el fin de diseñar procedimientos de auditoría que sean adecuados en función de las circunstancias y no con el fin de expresar una opinión sobre la efectividad del control interno de la Entidad.
- Evaluamos lo adecuado de las políticas contables aplicadas y la razonabilidad de las estimaciones contables y la correspondiente información revelada por la Administración.
- Concluimos sobre lo adecuado de la utilización por la Administración, de la norma contable de entidad en funcionamiento y, basándose en la evidencia de auditoría obtenida, concluimos sobre si existe o no una incertidumbre material relacionada con hechos o con condiciones que pueden generar dudas significativas sobre la capacidad de la Entidad para continuar como entidad en funcionamiento. Si concluimos que existe una incertidumbre material, se requiere que llamemos la atención en nuestro informe de auditoría sobre la correspondiente información revelada en los estados financieros o, si dichas revelaciones no son adecuadas, que expresemos una opinión modificada. Nuestras conclusiones se basan en la evidencia de auditoría obtenida hasta la fecha de nuestro informe de auditoría. Sin embargo, hechos o condiciones futuros pueden ser causa de que la Entidad deje de ser una entidad en funcionamiento.

Nos comunicamos con los responsables del gobierno de la Entidad en relación con, entre otras cuestiones, la planeación, el alcance, y el momento de realización de la auditoría y los hallazgos significativos de la auditoría, así como cualquier deficiencia significativa en el control interno que identificamos durante nuestra auditoría.

Querétaro, Querétaro a 19 de enero de 2024
Feregrino Cabrera Mendoza Consultores, S. C.

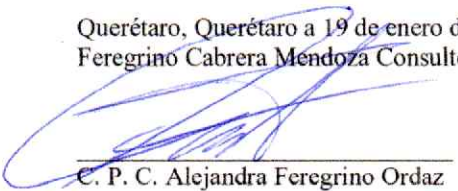
C. P. C. Alejandra Feregrino Ordaz
Cédula profesional 8578050
Fray Luis de León 3049-102 Centro Sur.
Querétaro, Qro. México.

ANEXO B

Estado Analítico de Ingresos



COMISION ESTADAL DEL SISTEMA REGISTRAL DE QUEZALTEENANGO
Estado Analítico de Ingresos
Del mes Enero al 31 de Diciembre de 2023



Rubro de Ingresos	Estimado (B)		Ingresos Modificados (B-1-2)		Diferencia (B-2)		Diferencia (B-3-1)	
	Ampliaciones y Reducciones (B-1)	Recaudado (B-2)	Ampliaciones y Reducciones (B-1-1)	Recaudado (B-1-2)	Ampliaciones y Reducciones (B-2-1)	Recaudado (B-2-2)	Ampliaciones y Reducciones (B-3-1)	Diferencia (B-3-1)
Impuestos	0	0	0	0	0	0	0	0
Cuentas y Aportaciones de Seguridad Social	0	0	0	0	0	0	0	0
Contribuciones de Mejoras	0	0	0	0	0	0	0	0
Derechos	0	0	0	0	0	0	0	0
Productos	0	11,122,849	0	11,122,849	0	11,122,849	0	11,122,849
Apropiamientos	0	0	0	0	0	0	0	0
Ingresos por Venta de Bienes, Prestación de Servicios y Otros Ingresos	0	894,549	0	894,549	0	894,549	0	894,549
Participaciones, Aportaciones, Convenios, Incentivos Derivados de la Colaboración Fiscal y Fondos Distintos de Aportaciones	0	0	0	0	0	0	0	0
Transferencias, Asignaciones, Subsidios y Subvenciones, y Pensiones y Jubilaciones	1,011,469,307	54,322,423	1,065,791,730	1,065,791,730	54,322,423	1,065,791,730	54,322,423	54,322,423
Ingresos Derivados de Financiamientos	0	0	0	0	0	0	0	0
Total	1,011,469,307	66,339,822	1,077,809,129	1,077,809,129	66,339,822	1,077,809,129	66,339,822	66,339,822

Rubro de Ingresos	Estimado (B)		Ingresos Modificados (B-1-2)		Diferencia (B-2)		Diferencia (B-3-1)	
	Ampliaciones y Reducciones (B-1)	Recaudado (B-2)	Ampliaciones y Reducciones (B-1-1)	Recaudado (B-1-2)	Ampliaciones y Reducciones (B-2-1)	Recaudado (B-2-2)	Ampliaciones y Reducciones (B-3-1)	Diferencia (B-3-1)
Ingresos del Poder Ejecutivo Federal o Estatal y de los Municipios	0	0	0	0	0	0	0	0
Impuestos	0	0	0	0	0	0	0	0
Cuentas y Aportaciones de Seguridad Social	0	0	0	0	0	0	0	0
Contribuciones de Mejoras	0	0	0	0	0	0	0	0
Derechos	0	0	0	0	0	0	0	0
Productos	0	11,122,849	0	11,122,849	0	11,122,849	0	11,122,849
Apropiamientos	0	0	0	0	0	0	0	0
Participaciones, Aportaciones, Convenios, Incentivos Derivados de la Colaboración Fiscal y Fondos Distintos de Aportaciones	0	0	0	0	0	0	0	0
Transferencias, Asignaciones, Subsidios y Subvenciones, y Pensiones y Jubilaciones	1,011,469,307	54,322,423	1,065,791,730	1,065,791,730	54,322,423	1,065,791,730	54,322,423	54,322,423
Ingresos Derivados de Financiamientos	0	0	0	0	0	0	0	0
Total	1,011,469,307	66,339,822	1,077,809,129	1,077,809,129	66,339,822	1,077,809,129	66,339,822	66,339,822

Bajo protesta de hacer verdad declaro que los Estados Financieros y sus Notas son razonablemente correctos y responsabilidad del auditor.
Los ingresos declarados se presentan para efectos de cumplimiento de la Ley General de Contabilidad Institucional y el empaque, reflejado, debe ser siempre mayor a cero.

LIC. GUSTAVO LOPEZ ACCOSTA
COMISIONADO

ING. JOSE BERNARDINO CORNEJO MARTINEZ
DIRECTOR DE ADMINISTRACION

C. RAUL IRAN ZUNIGA BARRON
JEFE DE DEPARTAMENTO DE RECURSOS HUMANOS

Yo, el/la auditor/a, declaro que he leído los Estados Financieros y sus Notas y que los mismos concuerdan con los libros de cuentas y registros contables.
Yo, el/la auditor/a, declaro que he leído los Estados Financieros y sus Notas y que los mismos concuerdan con los libros de cuentas y registros contables.
Yo, el/la auditor/a, declaro que he leído los Estados Financieros y sus Notas y que los mismos concuerdan con los libros de cuentas y registros contables.

Yo, el/la auditor/a, declaro que he leído los Estados Financieros y sus Notas y que los mismos concuerdan con los libros de cuentas y registros contables.
Yo, el/la auditor/a, declaro que he leído los Estados Financieros y sus Notas y que los mismos concuerdan con los libros de cuentas y registros contables.

ANEXO C

Estado Analítico del Ejercicio del Presupuesto de Egresos con las siguientes clasificaciones

- a) Por Objeto del Gasto (Capítulo y Concepto)
- b) Económica (Por Tipo de Gasto)
- c) Administrativa (por unidad administrativa)
- d) Funcional (Finalidad y Función)

Concepto	Egresos						Subejercicio
	Aprobado	Ampliaciones/ (Reducciones)	Modificado	Devengado	Pagado		
	1	2	3=(1+2)	4	5	6=(3+4)	
Servicios Personales	627,883,872	-176,077,070	451,806,802	430,797,715	430,797,715	21,009,087	
Remuneraciones al Personal de Carácter Permanente	260,674,581	-67,928,451	192,746,130	191,824,746	191,824,746	921,384	
Remuneraciones al Personal de Carácter Transitorio	9,598,602	0	9,598,602	8,488,829	8,488,829	1,109,773	
Remuneraciones Adicionales y Especiales	136,019,546	-32,326,333	103,693,213	93,932,337	93,932,337	9,760,875	
Seguridad Social	60,241,662	-6,900,384	53,341,278	46,958,568	46,958,568	6,382,710	
Otras Prestaciones Sociales y Económicas	107,538,797	-26,697,575	80,841,222	78,779,856	78,779,856	2,061,366	
Provisiones	38,042,478	-38,042,478	0	0	0	0	
Pago de Estímulos a Servidores Públicos	15,768,206	-4,181,849	11,586,357	10,813,378	10,813,378	772,978	
Materiales y Suministros	212,373,526	140,588,150	352,961,676	338,317,064	338,317,064	14,644,612	
Materiales de Administración, Emisión de Documentos y Artículos Oficiales	11,967,701	428,378	12,396,079	11,120,277	11,120,277	1,275,803	
Alimentos y Utensilios	146,986,624	67,227,457	214,214,081	211,874,226	211,874,226	2,339,855	
Materias Primas y Materiales de Producción y Comercialización	0	0	0	0	0	0	
Materiales y Artículos de Construcción y de Reparación	11,996,762	12,801,750	24,798,512	24,617,966	24,617,966	180,546	
Productos Químicos, Farmacéuticos y de Laboratorio	16,251,771	-704,279	15,547,492	12,637,721	12,637,721	2,909,771	
Combustibles, Lubricantes y Aditivos	7,365,105	1,400,000	8,765,105	8,651,514	8,651,514	113,591	
Vestuario, Blancos, Prendas de Protección y Artículos Deportivos	10,794,667	28,405,378	39,200,045	35,345,980	35,345,980	3,854,065	
Materiales y Suministros Para Seguridad	531,780	10,566,966	11,098,746	7,989,974	7,989,974	3,108,772	
Herramientas, Refacciones y Accesorios Menores	6,479,116	20,462,501	26,941,617	26,079,407	26,079,407	862,210	
Servicios Generales	95,275,278	106,708,193	201,983,471	184,344,788	182,302,451	17,638,683	
Servicios Básicos	28,662,668	6,699,918	35,362,584	30,393,674	30,224,877	4,968,910	
Servicios de Arrendamiento	1,089,081	1,528,267	2,617,348	2,515,735	2,515,735	101,612	
Servicios Profesionales, Científicos, Técnicos y Otros Servicios	17,051,840	129,703	17,181,543	16,613,370	16,543,770	588,173	
Servicios Financieros, Bancarios y Comerciales	2,476,155	317,180	2,793,335	2,393,040	2,384,702	400,295	
Servicios de Instalación, Reparación, Mantenimiento y Conservación	26,478,769	93,846,060	120,324,829	109,664,990	109,664,990	10,659,839	
Servicios de Comunicación Social y Publicidad	85,000	0	85,000	0	0	85,000	
Servicios de Traslado y Viáticos	444,344	1,366,530	1,810,874	1,746,765	1,746,765	64,110	
Servicios Oficiales	1,546,371	8,079,320	9,625,691	8,834,949	8,834,949	790,743	
Otros Servicios Generales	17,441,052	-5,258,786	12,182,266	12,182,265	10,386,663	1	
Transferencias, Asignaciones, Subsidios y Otras Ayudas	69,701,865	-10,104,032	59,597,833	56,312,613	56,312,613	3,285,220	
Transferencias Internas y Asignaciones al Sector Público	35,000	0	35,000	24,400	24,400	10,600	
Transferencias al Resto del Sector Público	0	1,198,841	1,198,841	1,042,680	1,042,680	156,161	
Subsidios y Subvenciones	0	0	0	0	0	0	
Ayudas Sociales	13,174,163	341,244	13,515,407	12,607,341	12,607,341	908,066	
Pensiones y Jubilaciones	56,492,702	-11,644,117	44,848,585	42,638,192	42,538,192	2,210,393	
Transferencias a Fideicomisos, Mandatos y Otros Análogos	0	0	0	0	0	0	
Transferencias a la Seguridad Social	0	0	0	0	0	0	
Donativos	0	0	0	0	0	0	
Transferencias al Exterior	0	0	0	0	0	0	
Bienes Muebles, Inmuebles e Intangibles	18,940,000	60,722,677	79,662,677	71,488,860	71,488,860	8,173,817	
Mobiliario y Equipo de Administración	5,510,000	16,926,765	22,436,765	20,676,742	20,676,742	1,760,023	
Mobiliario y Equipo Educacional y Recreativo	3,080,000	-516,119	2,563,881	2,015,808	2,015,808	547,073	
Equipo e Instrumental Médico y de Laboratorio	0	5,427,365	5,427,365	5,314,017	5,314,017	113,348	
Vehículos y Equipo de Transporte	0	27,974,506	27,974,506	23,123,051	23,123,051	4,851,454	
Equipo de Defensa y Seguridad	5,000,000	-2,937,520	2,062,480	2,062,480	2,062,480	0	
Maquinaria, Otros Equipos y Herramientas	5,050,000	10,113,835	15,163,835	14,261,915	14,261,915	901,920	



Cuenta Pública 2022
COMISIÓN ESTATAL DEL SISTEMA PENITENCIARIO DE QUERÉTARO
 Estado Analítico del Ejercicio del Presupuesto de Egresos
 Clasificación por Objeto del Gasto (Capítulo y Concepto)
 Del 1 de Enero al 31 de Diciembre de 2023



Concepto	Egresos					
	Aprobado	Ampliaciones/ (Reducciones)	Modificado 3 = (1 + 2)	Devengado	Pagado	Subejercicio 6 = (3 - 4)
	1	2	3 = (1 + 2)	4	5	6 = (3 - 4)
Activos Biológicos	0	0	0	0	0	0
Bienes Inmuebles	0	0	0	0	0	0
Activos Intangibles	300,000	3,733,847	4,033,847	4,033,847	4,033,847	0
Inversión Pública	0	0	0	0	0	0
Otra Pública en Bienes de Dominio Público	0	0	0	0	0	0
Otra Pública en Bienes Propios	0	0	0	0	0	0
Proyectos Productivos y Acciones de Fomento	0	0	0	0	0	0
Inversiones Financieras y Otras Provisiones	0	0	0	0	0	0
Inversiones Para el Fomento de Actividades Productivas	0	0	0	0	0	0
Acciones y Participaciones de Capital	0	0	0	0	0	0
Compra de Títulos y Valores	0	0	0	0	0	0
Concesión de Préstamos	0	0	0	0	0	0
Inversiones en Fideicomisos, Mandatos y Otros Análogos	0	0	0	0	0	0
Otras Inversiones Financieras	0	0	0	0	0	0
Provisiones para Contingencias y Otras Erogaciones Especiales	0	0	0	0	0	0
Participaciones y Aportaciones	0	0	0	0	0	0
Participaciones	0	0	0	0	0	0
Aportaciones	0	0	0	0	0	0
Convenios	0	0	0	0	0	0
Deuda Pública	0	0	0	0	0	0
Amortización de la Deuda Pública	0	0	0	0	0	0
Intereses de la Deuda Pública	0	0	0	0	0	0
Comisiones de la Deuda Pública	0	0	0	0	0	0
Gastos de la Deuda Pública	0	0	0	0	0	0
Costo por Coberturas	0	0	0	0	0	0
Apoyos Financieros	0	0	0	0	0	0
Adeudos de Ejercicios Fiscales Anteriores (Adefas)	0	0	0	0	0	0
Total del Gasto	1,024,174,541	121,837,918	1,146,012,459	1,081,261,041	1,079,218,704	64,751,419

Bajo protesta de decir verdad declaramos que los Estados Financieros y sus Notas son razonablemente correctos y responsabilidad del emisor

LIC. GUSTAVO LÓPEZ ACOSTA
COMISIONADO

ING. JOSÉ BERTIN CORNEJO MARTÍNEZ
DIRECTOR DE ADMINISTRACIÓN

C.P.C. SAUL IRÁN ZUNIGA BÁRCENAS
JEFE DEL DEPARTAMENTO DE RECURSOS
FINANCIEROS



COMISIÓN ESTATAL DEL SISTEMA PENITENCIARIO DE QUERÉTARO
Estado Analítico del Ejercicio del Presupuesto de Egresos
Clasificación Económica (por Tipo de Gasto)
Del 1 de Enero al 31 de Diciembre de 2023



Concepto	Egresos					Subejercicio
	Aprobado	Ampliaciones/ (Reducciones)	Modificado	Devengado	Pagado	
	1	2	3 = (1 + 2)	4	5	
Gasto Corriente	948,741,839	72,749,358	1,021,491,197	967,133,989	965,091,652	54,357,208
Gasto de Capital	18,940,000	60,732,677	79,672,677	71,488,860	71,488,860	8,183,817
Amortización de la Deuda y Disminución de Pasivos	0	0	0	0	0	0
Pensiones y Jubilaciones	56,492,702	-11,644,117	44,848,585	42,638,192	42,638,192	2,210,393
Participaciones	0	0	0	0	0	0
Total del Gasto	1,024,174,541	121,837,918	1,146,012,459	1,081,261,041	1,079,218,704	64,751,419

Bajo protesta de decir verdad declaramos que los Estados Financieros y sus Notas son razonablemente correctos y responsabilidad del emisor

LIC. GUSTAVO LÓPEZ ACOSTA
COMISIONADO

ING. JOSÉ BERTÍN CORNEJO MARTÍNEZ
DIRECTOR DE ADMINISTRACIÓN

C.P.C. SAÚL IRÁN ZÚNIGA BARCENAS
JEFE DEL DEPARTAMENTO DE RECURSOS FINANCIEROS



COMISIÓN ESTATAL DEL SISTEMA PENITENCIARIO DE QUERÉTARO
 Estado Analítico del Ejercicio del Presupuesto de Egresos
 Clasificación Administrativa
 Del 1 de Enero al 31 de Diciembre de 2023



Concepto	Egresos					
	Aprobado	Ampliaciones/ (Reducciones)	Modificado	Devengado	Pagado	Subejercicio
	1	2	3 = (1 + 2)	4	5	6 = (3 + 4)
COMISION ESTATAL DEL SISTEMA PENITENCIARIO DE QUERETARO	1,024,174,541	121,837,918	1,146,012,459	1,081,261,041	1,079,218,704	64,751,419
COMISION ESTATAL DEL SISTEMA PENITENCIARIO DE QUERETARO	991,447,362	116,702,449	1,108,149,811	1,049,682,680	1,047,809,140	58,467,131
CENTRO PENITENCIARIO CP1 VARONIL	9,943,543	-49,000	9,894,543	7,641,845	7,531,572	2,252,698
CENTRO PENITENCIARIO CP2 FEMENIL	1,518,982	51,823	1,570,805	1,239,183	1,225,605	331,622
CENTRO PENITENCIARIO CP3 VARONIL SJR	4,209,564	103,205	4,312,769	3,515,312	3,480,679	797,457
CENTRO PENITENCIARIO CP4 VARONIL JALPAN	946,243	192,000	1,138,243	1,029,109	1,020,139	109,134
SUBDIRECCION DE POLICIA PROCESAL	3,122,000	750,000	3,872,000	3,866,875	3,866,875	5,125
DIRECCIÓN DE SERVICIO PROFESIONAL DE CARRERA PENITENCIARIA	12,986,847	4,087,441	17,074,288	14,286,037	14,284,691	2,788,252
Total del Gasto	1,024,174,541	121,837,918	1,146,012,459	1,081,261,041	1,079,218,704	64,751,419

Bajo protesta de decir verdad declaramos que los Estados Financieros y sus Notas son razonablemente correctos y responsabilidad del emisor

 LIC. GUSTAVO LÓPEZ ACOSTA
 COMISIONADO

 ING. JOSÉ BERTÍN CORNEJO MARTÍNEZ
 DIRECTOR DE ADMINISTRACIÓN

 C.P.C. SAUL IRÁN ZÚNIGA BARCENAS
 JEFE DEL DEPARTAMENTO DE RECURSOS FINANCIEROS



Concepto	Egresos					
	Aprobado	Ampliaciones (Reducciones)	Modificado	Devengado	Pagado	Subejercido
	1	2	3 = (1 + 2)	4	5	6 = (3 - 4)
Gobierno	1,024,174,541	121,837,918	1,146,012,459	1,081,261,041	1,079,218,704	64,751,419
Legislación	0	0	0	0	0	0
Justicia	1,024,174,541	121,837,918	1,146,012,459	1,081,261,041	1,079,218,704	64,751,419
Coordinación de la Política de Gobierno	0	0	0	0	0	0
Relaciones Exteriores	0	0	0	0	0	0
Asuntos Financieros y Hacendarios	0	0	0	0	0	0
Seguridad Nacional	0	0	0	0	0	0
Asuntos de Orden Público y de Seguridad Interior	0	0	0	0	0	0
Otros Servicios Generales	0	0	0	0	0	0
Desarrollo Social	0	0	0	0	0	0
Protección Ambiental	0	0	0	0	0	0
Vivienda y Servicios a la Comunidad	0	0	0	0	0	0
Salud	0	0	0	0	0	0
Recreación, Cultura y Otras Manifestaciones Sociales	0	0	0	0	0	0
Educación	0	0	0	0	0	0
Protección Social	0	0	0	0	0	0
Otros Asuntos Sociales	0	0	0	0	0	0
Desarrollo Económico	0	0	0	0	0	0
Asuntos Económicos, Comerciales y Laborales en General	0	0	0	0	0	0
Agropecuaria, Silvicultura, Pesca y Caza	0	0	0	0	0	0
Combustibles y Energía	0	0	0	0	0	0
Minería, Manufacturas y Construcción	0	0	0	0	0	0
Transporte	0	0	0	0	0	0
Comunicaciones	0	0	0	0	0	0
Turismo	0	0	0	0	0	0
Ciencia, Tecnología e Innovación	0	0	0	0	0	0
Otros Industrias y Otros Asuntos Económicos	0	0	0	0	0	0
Otras no Clasificadas en Funciones Anteriores	0	0	0	0	0	0
Transacciones de la Deuda Pública / Costo Financiero de la Deuda	0	0	0	0	0	0
Transferencias, Participaciones y Aportaciones entre Diferentes Niveles y Ordenes de Gobierno	0	0	0	0	0	0
Saneamiento del Sistema Financiero	0	0	0	0	0	0
Adeudos de Ejercicios Fiscales Anteriores	0	0	0	0	0	0
Total del Gasto	1,024,174,541	121,837,918	1,146,012,459	1,081,261,041	1,079,218,704	64,751,419

Bajo protesta de decir verdad declaramos que los Estados Financieros y sus Notas son razonablemente correctos y responsabilidad del emisor

LIC. GUSTAVO LÓPEZ ACOSTA
COMISIONADO

ING. JOSÉ BERTIN CORNEJO MARTÍNEZ
DIRECTOR DE ADMINISTRACIÓN

C.P.C. SAUL IRAN ZUÑIGA BARCENAS
JEFE DEL DEPARTAMENTO DE RECURSOS FINANCIEROS

6/13

ANEXO D

Endeudamiento,
Neto



COMISIÓN ESTATAL DEL SISTEMA PENITENCIARIO DE QUERÉTARO
Endeudamiento Neto
Del 1 de Enero al 31 de Diciembre de 2023



Identificación de Crédito o Instrumento	Contratación/Colocación	Amortización	Endeudamiento Neto
	A	B	C = A - B
Creditos Bancarios			
			0
			0
			0
NADA QUE MANIFESTAR			0
			0
			0
			0
			0
			0
			0
			0
			0
Total Créditos Bancarios	0	0	0

Otros Instrumentos de Deuda			
			0
			0
			0
			0
			0
			0
			0
			0
			0
			0
			0
			0
			0
Total Otros Instrumentos de Deuda	0	0	0

TOTAL	0	0	0
--------------	----------	----------	----------

Bajo protesta de decir verdad declaramos que los Estados Financieros y sus Notas son razonablemente correctos y responsabilidad del emisor

 LIC. GUSTAVO LÓPEZ ACOSTA
 COMISIONADO

 ING. JOSÉ BERTÍN CORNEJO MARTÍNEZ
 DIRECTOR DE ADMINISTRACIÓN

 C.P. SAUL IRÁN ZÚNIGA BARCENAS
 JEFE DEL DEPARTAMENTO DE
 RECURSOS FINANCIEROS

ANEXO E

Intereses de Deuda



COMISION ESTATAL DEL SISTEMA PENITENCIARIO DE QUERÉTARO
Intereses de la Deuda
Del 1 de Enero al 31 de Diciembre de 2023



Identificación de Crédito o Instrumento	Devengado	Pagado
Créditos Bancarios		
NADA QUE MANIFESTAR		
Total de intereses de Créditos Bancarios	0	0

Otros Instrumentos de Deuda		
Total de intereses de Otros Instrumentos de Deuda	0	0

TOTAL	0	0
--------------	----------	----------

Bajo protesta de decir verdad declaramos que los Estados Financieros y sus Notas son razonablemente correctos y responsabilidad del emisor



LIC. GUSTAVO LÓPEZ ACOSTA
COMISIONADO



ING. JOSÉ BERTIN CORNEJO MARTÍNEZ
DIRECTOR DE ADMINISTRACIÓN



C.P. SAÚL IRÁN ZÚÑIGA BARCENAS
JEFE DEL DEPARTAMENTO DE RECURSOS
FINANCIEROS

ANEXO F

Flujo de Fondos



COMISIÓN ESTATAL DEL SISTEMA PENITENCIARIO DE QUERÉTARO
Flujo de Fondos
Del 1 de Enero al 31 de Diciembre de 2023
(Cifras en Pesos)



Concepto	Estimado / Aprobado	Devengado	Recaudado / Pagado
Rubros de Ingresos	1,011,469,307	1,077,809,129	1,077,809,129
Impuestos	0	0	0
Cuotas y Aportaciones de Seguridad Social	0	0	0
Contribuciones de Mejoras	0	0	0
Derechos	0	0	0
Productos	0	11,122,849	11,122,849
Aprovechamientos	0	0	0
Ingresos por Venta de Bienes, Prestación de Servicios y Otros Ingresos	0	894,549	894,549
Participaciones, Aportaciones, Convenios, Incentivos Derivados de la Colaboración Fiscal y Fondos Distintos de Aportaciones	0	0	0
Transferencias, Asignaciones, Subsidios y Subvenciones, y Pensiones y Jubilaciones	1,011,469,307	1,065,791,730	1,065,791,730
Ingresos Derivados de Financiamientos	0	0	0
Capítulos de Gasto	1,024,174,541	1,081,261,041	1,079,218,704
Servicios Personales	627,883,872	430,797,715	430,797,715
Materiales y Suministros	212,373,526	338,317,064	338,317,064
Servicios Generales	952,752,78	184,344,788	182,302,451
Transferencias, Asignaciones, Subsidios y Otras Ayudas	69,701,865	56,312,613	56,312,613
Bienes Muebles, Inmuebles e Intangibles	18,940,000	71,488,860	71,488,860
Inversión Pública	0	0	0
Inversiones Financieras y Otras Provisiones	0	0	0
Participaciones y Aportaciones	0	0	0
Deuda Pública	0	0	0
Total de las operaciones	-12,705,234	-3,451,912	-1,409,575

Bajo protesta de decir verdad declaramos que los Estados Financieros y sus notas, son razonablemente correctos y son responsabilidad del emisor.

 LIC. GUSTAVO LÓPEZ ACOSTA
 COMISIONADO

 ING. JOSÉ BERTÍN CORNEJO MARTÍNEZ
 DIRECTOR DE ADMINISTRACIÓN

 C.P.C. SAUL IRÁN ZUÑIGA BARCENAS
 JEFE DEL DEPARTAMENTO DE RECURSOS FINANCIEROS

ANEXO G

Información Programática con la siguiente desagregación

- a) Gasto por Categoría Programática
- b) Programas y Proyectos de Inversión
- c) Indicadores de Resultados



Concepto	Egresos					
	Aprobado 1	Ampliaciones/ (Reducciones) 2	Modificado 3 = (1 + 2)	Devengado 4	Pagado 5	Subejercicio 6 = (3 - 4)
Programas	1,024,174,541	121,837,918	1,146,012,459	1,081,261,041	1,079,218,704	64,751,419
Subsidios: Sector Social y Privado o Entidades Federativas y Municipios	0	0	0	0	0	0
Sujetos a Reglas de Operación	0	0	0	0	0	0
Otros Subsidios	0	0	0	0	0	0
Desempeño de las Funciones	907,440,177	140,382,419	1,047,822,596	991,664,280	989,621,944	56,158,316
Prestación de Servicios Públicos	907,440,177	140,382,419	1,047,822,596	991,664,280	989,621,944	56,158,316
Provisión de Bienes Públicos	0	0	0	0	0	0
Planeación, seguimiento y evaluación de políticas públicas	0	0	0	0	0	0
Promoción y fomento	0	0	0	0	0	0
Regulación y supervisión	0	0	0	0	0	0
Funciones de las Fuerzas Armadas (Únicamente Gobierno Federal)	0	0	0	0	0	0
Específicos	0	0	0	0	0	0
Proyectos de Inversión	0	0	0	0	0	0
Administrativos y de Apoyo	0	0	0	0	0	0
Apoyo al proceso presupuestario y para mejorar la eficiencia institucional	0	0	0	0	0	0
Apoyo a la función pública y al mejoramiento de la gestión	0	0	0	0	0	0
Operaciones ajenas	0	0	0	0	0	0
Compromisos	0	0	0	0	0	0
Obligaciones de cumplimiento de resolución jurisdiccional	0	0	0	0	0	0
Desastres Naturales	0	0	0	0	0	0
Obligaciones	116,734,364	-18,544,501	98,189,863	89,596,760	89,596,760	8,593,103
Pensiones y jubilaciones	56,492,702	-11,644,117	44,848,585	42,638,192	42,638,192	2,210,393
Aportaciones a la seguridad social	60,241,662	-6,900,384	53,341,278	46,958,568	46,958,568	6,382,710
Aportaciones a fondos de estabilización	0	0	0	0	0	0
Aportaciones a fondos de inversión y reestructura de pensiones	0	0	0	0	0	0
Programas de Gasto Federalizado (Gobierno Federal)	0	0	0	0	0	0
Gasto Federalizado	0	0	0	0	0	0
Participaciones a entidades federativas y municipios	0	0	0	0	0	0
Costo financiero, deuda o apoyos a deudores y ahorradores de la banca	0	0	0	0	0	0
Adeudos de ejercicios fiscales anteriores	0	0	0	0	0	0
Total del Gasto	1,024,174,541	121,837,918	1,146,012,459	1,081,261,041	1,079,218,704	64,751,419

Bajo protesta de decir verdad declaramos que los Estados Financieros y sus Notas son razonablemente correctos y responsabilidad del emisor

LIC. GUSTAVO LOPEZ ACOSTA
COMISIONADO

ING. JOSÉ BERTÍN CORNEJO MARTÍNEZ
DIRECTOR DE ADMINISTRACIÓN

C.P.C. SAUL IRÁN ZIÑIGA BÁRCENAS
JEFE DEL DEPARTAMENTO DE RECURSOS FINANCIEROS



COMISIÓN ESTATAL DEL SISTEMA PENITENCIARIO DE QUERÉTARO



Ejercicio 2022
PROGRAMAS Y PROYECTOS DE INVERSIÓN
Del 1 de Enero al 31 de Diciembre de 2023
(Pesos)

COG	Concepto	Egresos					Subejercicio 6 = (3 - 4)
		Aprobado	Ampliaciones/ 2	Modificado 3 = (1 + 2)	Devengado 4	Pagado 5	
		1	2	3 = (1 + 2)	4	5	
NADA QUE MANIFESTAR							
Total del Gasto		\$0.00	\$0.00	\$0.00	\$0.00	\$0.00	\$0.00

Bajo protesta de decir verdad declaramos que los Estados Financieros y sus Notas son razonablemente correctos y responsabilidad del emisor

LIC. GUSTAVO LÓPEZ ACOSTA
COMISIONADO

ING. JOSÉ BERTIN CORNEJO MARTÍNEZ
DIRECTOR DE ADMINISTRACIÓN

C.P. SAÚL IRÁN ZÚNIGA BARCENAS
JEFE DEL DEPARTAMENTO DE RECURSOS FINANCIEROS

ANEXO H

Indicadores de Postura Fiscal



Concepto	Estimado/Aprobado	Devengado	Recaudado/Pagado
I. Ingresos Presupuestarios (I=1+2)	1,011,469,307	1,077,809,129	1,077,809,129
1. Ingresos del Gobierno de la Entidad Federativa ¹	0	0	0
2. Ingresos del Sector Paraestatal ¹	1,011,469,307	1,077,809,129	1,077,809,129
II. Egresos Presupuestarios (II=3+4)	1,011,469,307	1,081,261,041	1,079,218,704
3. Egresos del Gobierno de la Entidad Federativa ²	0	0	0
4. Egresos del Sector Paraestatal ²	1,011,469,307	1,081,261,041	1,079,218,704
III. Balance Presupuestario (Superávit o Déficit) (III = I - II)	0	-3,451,912	-1,409,575

Concepto	Estimado/Aprobado	Devengado	Recaudado/Pagado
III. Balance presupuestario (Superávit o Déficit)	0	-3,451,912	-1,409,575
IV. Intereses, Comisiones y Gastos de la Deuda	0	0	0
V. Balance Primario (Superávit o Déficit) (V= III + IV)	0	-3,451,912	-1,409,575

Concepto	Estimado/Aprobado	Devengado	Recaudado/Pagado
A. Financiamiento	0	0	0
B. Amortización de la deuda	0	0	0
C. Financiamiento Neto	0	0	0

Bajo protesta de decir verdad declaramos que los Estados Financieros y sus Notas son razonablemente correctos y responsabilidad del emisor

1. Los Ingresos que se presentan son los ingresos presupuestarios totales sin incluir los ingresos por financiamientos. Los Ingresos del Gobierno de la Entidad Federativa corresponden a los del Poder Ejecutivo, Legislativo Judicial y Autónomos
2. Los egresos que se presentan son los egresos presupuestarios totales sin incluir los egresos por amortización. Los egresos del Gobierno de la Entidad Federativa corresponden a los del Poder Ejecutivo, Legislativo, Judicial y Órganos Autónomos
3. Para Ingresos se reportan los ingresos recaudados; para egresos se reportan los egresos pagados

LIC. GUSTAVO LÓPEZ ACOSTA
COMISIONADO

ING. JOSÉ BERTÍN CORNEJO MARTÍNEZ
DIRECTOR DE ADMINISTRACIÓN

C.P.C. SAÚL IRÁN ZÚNIGA BARCENAS
JEFE DEL DEPARTAMENTO DE RECURSOS
FINANCIEROS

***Comisión Estatal del Sistema
Penitenciario de Querétaro (CESPQ)***

Estados financieros en cumplimiento de la
Ley de Disciplina Financiera de las
Entidades Federativas y los Municipios
dictaminados al 31 de diciembre de 2023

Comisión Estatal del Sistema Penitenciario de Querétaro (CESPQ)

Informe de auditoría en cumplimiento con la Ley de Disciplina Financiera de las Entidades Federativas y los Municipios

Contenido	Anexo
Opinión Independiente	A
Estado de Situación Financiera Detallado – LDF	B
Informe Analítico de la Deuda Pública y Otros Pasivos – LDF	C
Informe Analítico de Obligaciones Diferentes de Financiamientos – LDF	D
Balance Presupuestario – LDF	E
Estado Analítico de Ingresos Detallado – LDF	F
Estado Analítico del Ejercicio del Presupuesto de Egresos Detallado – LDF Clasificación por objeto del Gasto (Capítulo y Concepto)	G
Estado Analítico del Ejercicio del Presupuesto de Egresos Detallado – LDF Clasificación Administrativa	H
Estado Analítico del Ejercicio del Presupuesto de Egresos Detallado – LDF Clasificación Funcional (Finalidad y Función)	I
Estado Analítico del Ejercicio del Presupuesto de Egresos Detallado – LDF Clasificación de Servicios Personales por Categoría	J
Guía de Cumplimiento de la Ley de Disciplina Financiera de las Entidades Federativas y los Municipios	K

ANEXO A

Opinión

Independiente



Feregrino Cabrera Mendoza
CONSULTORES, S.C.

Informe de los auditores independientes al Consejo Directivo de la Comisión Estatal del Sistema Penitenciario de Querétaro (CESPQ)

Opinión

Hemos auditado los estados e información financiera y presupuestaria de la Comisión Estatal del Sistema Penitenciario de Querétaro (CESPQ) (la "Entidad"), correspondiente al periodo comprendido del 01 de enero al 31 de diciembre de 2023, que comprenden:

1. Estado de Situación Financiera Detallado – LDF;
2. Informe Analítico de la Deuda Pública y Otros Pasivos – LDF;
3. Informe Analítico de Obligaciones Diferentes de Financiamientos – LDF;
4. Balance Presupuestario – LDF;
5. Estado Analítico de Ingresos Detallado – LDF;
6. Estado Analítico del Ejercicio del Presupuesto de Egresos Detallado – LDF
Clasificación por objeto del Gasto (Capítulo y Concepto);
7. Estado Analítico del Ejercicio del Presupuesto de Egresos Detallado – LDF
Clasificación Administrativa;
8. Estado Analítico del Ejercicio del Presupuesto de Egresos Detallado – LDF
Clasificación Funcional (Finalidad y Función);
9. Estado Analítico del Ejercicio del Presupuesto de Egresos Detallado – LDF
Clasificación por Servicios Personales por Categoría; y
10. Guía de Cumplimiento de la Ley de Disciplina Financiera de las Entidades Federativas y los Municipios.

En nuestra opinión, los estados e información adjuntos mencionados en el párrafo anterior, están preparados, en todos los aspectos materiales, de conformidad con las disposiciones establecidas en la Ley de Disciplina Financiera de las Entidades Federativas y los Municipios y en los criterios para la elaboración y presentación homogénea de la información financiera y de los formatos a que hace referencia en la Ley de Disciplina Financiera de las Entidades Federativas y los Municipios, emitida por el Consejo Nacional de Armonización Contable (CONAC).

Fundamentos de la Opinión

Hemos llevado a cabo nuestra auditoría de conformidad con las Normas Internacionales de Auditoría ("NIA"). Nuestras responsabilidades, de acuerdo con estas normas se describen con más detalle en la sección de *Responsabilidad del auditor en relación con la auditoría de los estados e información financiera relativa a la Ley de Disciplina Financiera de las Entidades Federativas y los Municipios* de nuestro informe. Somos independientes de la Comisión Estatal del Sistema Penitenciario de Querétaro (CESPQ) de conformidad con el Código de Ética para Profesionales de la Contabilidad del Consejo de Normas Internacionales de Ética para Contadores ("Código de Ética del IESBA") y con los requerimientos éticos que son relevantes para nuestra auditoría de los estados financieros de conformidad con el Código de Ética emitido por el Instituto Mexicano de Contadores Públicos ("Código de Ética del IMCP") y hemos cumplido las demás responsabilidades de ética de conformidad con el Código de Ética del IESBA y con el Código de Ética del IMCP. Consideramos que la evidencia de auditoría que hemos obtenido proporciona una base suficiente y adecuada para sustentar nuestra opinión.



Feregrino Cabrera Mendoza
CONSULTORES, S.C.

Cuestiones claves de la auditoría

Las cuestiones clave de la auditoría son aquellas cuestiones que, según nuestro juicio profesional, han sido de mayor importancia en nuestra auditoría de los estados financieros del ejercicio 2023. Estas cuestiones han sido tratadas en el contexto de nuestra auditoría de los estados financieros en su conjunto y en la formación de nuestra opinión sobre estos, y no expresamos una opinión por separado sobre dichas cuestiones.

Párrafo de énfasis base de preparación y utilización de este informe

Los estados e información de disciplina financiera adjuntos, fueron preparados para cumplir con los requerimientos normativos gubernamentales a que está sujeta la Entidad y para ser integrados en el Reporte de la Cuenta Pública Estatal, los cuales están presentados en los formatos que para tal efecto fueron establecidos en la Ley de Disciplina Financiera de las Entidades Federativas y los Municipios y en los criterios para la elaboración y presentación homogénea de la información financiera y de los formatos a que hace referencia la Ley de Disciplina Financiera de las Entidades Federativas y los Municipios, emitida por el Consejo Nacional de Armonización Contable (CONAC), consecuentemente, estos pueden no ser apropiados para otra finalidad. Nuestra opinión no se modifica por esta cuestión.

Sin embargo, conforme a la revisión a los Estados Financieros del ejercicio 2023, se identifica que en el Estado Analítico del Ingreso Detallado se señalan como ingresos estimados hasta el equivalente al importe de los ingresos totales estimados para el período sin considerar los remanentes de ejercicios anteriores, mientras que en el Estado Analítico del Ejercicio del Presupuesto de Egresos Detallado se señala el monto resultante de sumar los ingresos del período más los ingresos de remanentes de ejercicios anteriores; por lo que se está reflejando un aparente déficit presupuestal al mostrar un monto mayor en los gastos aprobados que en los ingresos estimados, sin embargo se debe a un efecto de presentación y no a un desequilibrio presupuestal, por lo que se recomienda que la Entidad implemente mecanismos de control interno para la debida captura de información y presentación adecuada de los estados financieros de conformidad con lo establecido en la Ley de Disciplina Financiera de las Entidades Federativas y los Municipios.

Responsabilidad de la Administración y de los encargados del gobierno de la Entidad en relación con los estados e información financiera relativa a la Ley de Disciplina Financiera de las Entidades Federativas y los Municipios.

La Administración es responsable de la preparación y presentación razonable de los estados e información financiera adjuntos de conformidad con las disposiciones establecidas en la Ley de Disciplina Financiera de las Entidades Federativas y los Municipios y en los criterios para la elaboración y presentación homogénea de la información financiera y de los formatos a que hace referencia la Ley de Disciplina Financiera de las Entidades Federativas y los Municipios, emitida por el Consejo Nacional de Armonización Contable (CONAC) y del control interno que la Administración consideró necesario para permitir la preparación de los estados e información financiera libre de incorrección material debida a fraude o error.



Feregrino Cabrera Mendoza

CONSULTORES, S.C.

En la preparación de los estados financieros, la Administración es responsable de la evaluación de la capacidad de la Entidad de continuar como entidad en funcionamiento, revelando, según corresponda, las cuestiones relacionadas con la Entidad en funcionamiento y utilizando el principio contable de entidad en funcionamiento, excepto si la Administración tiene la intención de liquidar la Entidad o detener sus operaciones, o bien no exista una alternativa realista.

Los encargados del gobierno de la Entidad son responsables de la supervisión del proceso de la información financiera de la Entidad.

Responsabilidad del auditor en relación con la auditoría de los estados e información financiera relativa a la Ley de Disciplina Financiera de las Entidades Federativas y los Municipios

Nuestros objetivos son obtener una seguridad razonable de que los estados financieros en su conjunto están libres de errores materiales, debido a fraude o error, y emitir un informe de auditoría que contiene nuestra opinión. Seguridad razonable es un alto nivel de seguridad, pero no garantiza que una auditoría realizada de conformidad con las NIA siempre detecte un error material cuando este exista. Los errores pueden deberse a fraude o error y se consideran materiales si, individualmente o de forma agregada, puede preverse razonablemente que influyen en las decisiones económicas que los usuarios toman basándose en los estados financieros presupuestarios.

Como parte de una auditoría ejecutada de conformidad con las NIA, ejercemos nuestro juicio profesional y mantenemos una actitud de escepticismo profesional durante toda la auditoría. Nosotros también:

- Identificamos y evaluamos los riesgos de error material de los estados financieros, debido a fraude o error, diseñamos y aplicamos procedimientos de auditoría para responder a dichos riesgos, y obtuvimos evidencia de auditoría que es suficiente y apropiada para proporcionar las bases para nuestra opinión. El riesgo de no detectar una incorrección material debido a fraude es más elevado que en el caso de una incorrección material debido a un error, ya que el fraude puede implicar colusión, falsificación, omisiones deliberadas, manifestaciones intencionalmente erróneas, o la elusión del control interno.
- Obtenemos un entendimiento del control interno relevante para la auditoría con el fin de diseñar procedimientos de auditoría que sean adecuados en función de las circunstancias y no con el fin de expresar una opinión sobre la efectividad del control interno de la Entidad.
- Evaluamos lo adecuado de las políticas contables aplicadas y la razonabilidad de las estimaciones contables y la correspondiente información revelada por la administración de la Entidad.
- Concluimos sobre lo adecuado de la utilización por la Administración, de la norma contable de entidad en funcionamiento y, con base en la evidencia de auditoría obtenida, concluimos sobre si existe o no una incertidumbre material relacionada con hechos o con condiciones que pueden generar dudas significativas sobre la capacidad de la Entidad para continuar como entidad en funcionamiento. Si concluimos que existe una incertidumbre material, se requiere que llamemos la atención en nuestro informe de auditoría sobre la correspondiente información revelada en los estados financieros o, si dichas revelaciones no son adecuadas, que expresemos una opinión modificada. Nuestras conclusiones se basan en la evidencia de auditoría obtenida hasta la fecha de nuestro informe de auditoría. Sin embargo, hechos o condiciones futuros pueden ser causa de que la Entidad deje de ser una entidad en funcionamiento.



Feregrino Cabrera Mendoza
CONSULTORES, S.C.

Nos comunicamos con los responsables del gobierno de la Entidad en relación con, entre otras cuestiones, la planeación, el alcance, y el momento de realización de la auditoría y los hallazgos significativos de la auditoría, así como cualquier deficiencia significativa en el control interno que identificamos durante nuestra auditoría.

Querétaro, Querétaro a 19 de enero de 2024

Feregrino Cabrera Mendoza Consultores, S. C.

C. P. C. Alejandra Feregrino Ordaz
Cédula profesional 8578050
Fray Luis de León 3049-102 Centro Sur.
Querétaro, Qro. México

ANEXO B

**Estado de Situación
Financiera Detallado
– LDF**

Concepto (c)	2023 (d)	31 de diciembre de 2022 (e)	Concepto (c)	2023 (d)	31 de diciembre de 2022 (e)
ACTIVO			PASIVO		
Activo Circulante			Activo Circulante		
a. Efectivo y Equivalentes (a1+a2+a3+a4+a5+a6+a7)	75,527,051	79,301,505	a. Cuentas por Pagar a Corto Plazo (a1+a2+a3+a4+a5+a6+a7+a8)	16,423,775	16,674,256
a1) Efectivo	0	0	a1) Servicios Personales por Pagar a Corto Plazo	6,370	0
a2) Bancos/ Tesorería	69,289,652	67,038,639	a2) Proveedores por Pagar a Corto Plazo	246,755	67,356
a3) Bancos/Depositos y Otros	0	0	a3) Contratas por Obras Públicas por Pagar a Corto Plazo	0	0
a4) Inversiones Temporales (hasta 3 meses)	6,145,364	12,193,181	a4) Participaciones y Aportaciones por Pagar a Corto Plazo	0	0
a5) Fondos con Alocación Específica	0	0	a5) Transferencias Otorgadas por Pagar a Corto Plazo	0	0
a6) Depósitos de Fondos de Terceros en Garantía y/o Administración	61,805	66,685	a6) Intereses, Comisiones y Otros Gastos de la Deuda Pública por Pagar a Corto Plazo	0	0
a7) Otros Efectivos y Equivalentes	0	0	a7) Relaciones y Contribuciones por Pagar a Corto Plazo	15,704,686	15,451,620
b. Derechos a Recibir Efectivo y Equivalentes (b1+b2+b3+b4+b5+b6+b7)	3,082,040	71,056	a8) Devoluciones de la Ley de Ingresos por Pagar a Corto Plazo	373,868	303,813
b1) Inversiones Financieras a Corto Plazo	0	0	a9) Otras Cuentas por Pagar a Corto Plazo	92,095	821,456
b2) Cuentas por Cobrar a Corto Plazo	3,082,040	71,056	b. Documentos por Pagar a Corto Plazo (b1+b2+b3)	0	0
b3) Deudores Diversos por Cobrar a Corto Plazo	0	0	b1) Documentos Comerciales por Pagar a Corto Plazo	0	0
b4) Ingresos por Recuperar a Corto Plazo	0	0	b2) Documentos con Contratas por Obras Públicas por Pagar a Corto Plazo	0	0
b5) Derechos por Anticipos de la Tesorería a Corto Plazo	0	0	b3) Otros Documentos por Pagar a Corto Plazo	0	0
b6) Prestamos Otorgados a Corto Plazo	0	0	c. Porción a Corto Plazo de la Deuda Pública a Largo Plazo (c1+c2)	0	0
b7) Otros Derechos a Recibir Efectivo y Equivalentes a Corto Plazo	0	0	c1) Porción a Corto Plazo de la Deuda Pública	0	0
c. Derechos a Recibir Bienes o Servicios (c1+c2+c3+c4+c5)	2,646,540	0	c2) Porción a Corto Plazo de Arrendamiento Financiero	0	0
c1) Anticipo a Proveedores por Adquisición de Bienes y Prestación de Servicios a Corto Plazo	2,646,540	0	d. Títulos y Valores a Corto Plazo	0	0
c2) Anticipo a Proveedores por Adquisición de Bienes Inmuebles y Muebles a Corto Plazo	0	0	e. Pasivos Diferidos a Corto Plazo (e1+e2+e3)	0	0
c3) Anticipo a Proveedores por Adquisición de Bienes Intangibles a Corto Plazo	0	0	e1) Ingresos Cobrados por Adelantado a Corto Plazo	0	0
c4) Anticipo a Contratistas por Obras Públicas a Corto Plazo	0	0	e2) Intereses Cobrados por Adelantado a Corto Plazo	0	0
c5) Otros Derechos a Recibir Bienes o Servicios a Corto Plazo	0	0	e3) Otros Pasivos Diferidos a Corto Plazo	0	0
d. Inventarios (d1+d2+d3+d4+d5)	0	0	f. Fondos y Bienes de Terceros en Garantía y/o Administración a Corto Plazo (f1+f2+f3+f4+f5)	82,888	70,739
d1) Inventario de Mercancías para Venta	0	0	f1) Fondos en Garantía a Corto Plazo	0	0
d2) Inventario de Mercancías Terminadas	0	0	f2) Fondos en Administración a Corto Plazo	82,888	70,739
d3) Inventario de Mercancías en Proceso de Elaboración	0	0	f3) Fondos Contingentes a Corto Plazo	0	0
d4) Inventario de Materias Primas, Materiales y Suministros para Producción	0	0	f4) Fondos de Fideicomisos, Mandatos y Contratos Análogos a Corto Plazo	0	0
d5) Bienes en Tránsito	0	0	f5) Otros Fondos de Terceros en Garantía y/o Administración a Corto Plazo	0	0
e. Atenciones	0	0	f6) Valores y Bienes en Garantía a Corto Plazo	0	0
f. Estimación por Pérdida o Deterioro de Activos Circulantes (f1+f2)	0	0	g. Provisiones a Corto Plazo (g1+g2+g3)	0	0
f1) Estimaciones para Cuentas Incobrables por Derechos a Recibir Efectivo y Equivalentes	0	0	g1) Provisión para Demandas y Juicios a Corto Plazo	0	0
f2) Estimación por Deterioro de Inventarios	0	0	g2) Provisión para Contingencias a Corto Plazo	0	0
g. Otros Activos Circulantes (g1+g2+g3+g4)	16,800	16,800	g3) Otros Provisiones a Corto Plazo	0	0
g1) Valores en Garantía	16,800	16,800	g4) Otras Provisiones a Corto Plazo	0	0
g2) Bienes en Garantía (excluye depósitos de fondos)	0	0	h. Otros Pasivos a Corto Plazo (h1+h2+h3)	0	0
g3) Bienes Derivados de Embargos, Decesos, Aseguramientos y Donación en Pago	0	0	h1) Intereses por Clasificar	0	0
g4) Adquisición con Fondos de Terceros	0	0	h2) Reconstitución por Participar	0	0
			h3) Otros Pasivos Circulantes	0	0
IA. Total de Activos Circulantes (IA = a + b + c + d + e + f + g)	81,255,631	79,389,393	IA. Total de Pasivos Circulantes (IA = a + b + c + d + e + f + g + h)	16,506,673	16,744,994
Activo No Circulante			Pasivo No Circulante		
a. Inversiones Financieras a Largo Plazo	0	0	a. Cuentas por Pagar a Largo Plazo	0	0
b. Derechos a Recibir Efectivo y Equivalentes a Largo Plazo	0	0	b. Documentos por Pagar a Largo Plazo	0	0
c. Bienes Inmuebles, Infraestructura y Construcciones en Proceso	0	0	c. Deuda Pública a Largo Plazo	0	0
d. Bienes Muebles	419,551,709	356,645,705	d. Pasivos Diferidos a Largo Plazo	0	0
e. Activos Intangibles	21,715,462	17,681,614	e. Fondos y Bienes de Terceros en Garantía y/o en Administración a Largo Plazo	0	0
f. Depreciación, Deterioro y Amortización Acumulada de Bienes	-179,894,417	-122,146,815	f. Provisiones a Largo Plazo	0	0
g. Activos Diferidos	0	0			
h. Estimación por Pérdida o Deterioro de Activos no Circulantes	0	0	IB. Total de Pasivos No Circulantes (IB = a + b + c + d + e + f)	0	0
i. Otros Activos no Circulantes	4,749,013	0	II. Total del Pasivo (II = IA + IB)	16,506,673	16,744,994
IB. Total de Activos No Circulantes (IB = a + b + c + d + e + f + g + h + i)	296,121,757	252,396,508	HACIENDA PÚBLICA/PATRIMONIO		
I. Total del Activo (I = IA + IB)	347,377,388	331,785,901	IIA. Hacienda Pública/Patrimonio Contribuido (IIA = a + b + c)	12,877,551	12,877,551
			a. Aportaciones	0	0
			b. Donaciones de Capital	12,877,551	12,877,551
			c. Actualización de la Hacienda Pública/Patrimonio	0	0
			IIIB. Hacienda Pública/Patrimonio Generado (IIIB = a + b + c + d + e)	317,933,174	302,147,356
			a. Resultados del Ejercicio (Amenor Desahorro)	9,864,163	32,581,194
			b. Resultados de Ejercicios Anteriores	368,592,957	270,444,272
			c. Revalúos	0	0
			d. Reservas	0	0
			e. Rectificaciones de Resultados de Ejercicios Anteriores	-473,045	768,340
			IIIC. Exceso o Insuficiencia en la Actualización de la Hacienda Pública/Patrimonio (IIIC = a + b)	0	0
			a. Resultado por Posición Monetaria	0	0
			b. Resultado por Tenencia de Activos no Monetarios	0	0
			III. Total Hacienda Pública/Patrimonio (III = IIA + IIIB + IIIC)	330,810,725	315,024,907
			IV. Total del Pasivo y Hacienda Pública/Patrimonio (IV = II + III)	347,377,388	331,789,901

Bajo protesta de decir verdad declaramos que los Estados Financieros y sus Notas son razonablemente correctos y responsabilidad del emisor.

LIC. GUSTAVO LOPEZ ACOSTA
COMISIONADO

C.P. SAUL IRÁN ZUBIAR BARCELOS
JEFE DEL DEPARTAMENTO DE RECURSOS FINANCIEROS

ING. JOSE MARIN CORNELIO MARTINEZ
DIRECTOR DE ADMINISTRACIÓN

ANEXO C

**Informe Analítico de
la Deuda Pública y
Otros Pasivos – LDF**



COMISIÓN ESTATAL DEL SISTEMA PENITENCIARIO DE QUERÉTARO (a)

Informe Analítico de la Deuda Pública y Otros Pasivos - LDF

Del 1 de Enero al 31 de Diciembre de 2023 (b)



(PESOS)

Denominación de la Deuda Pública y Otros Pasivos (c)	Saldo al 31 de diciembre de 2022 (d)	Disposiciones del Periodo (e)	Amortizaciones del Periodo (f)	Revaluaciones, Reclasificaciones y Otros Ajustes (g)	Saldo Final del Periodo (h) h=d+e-f+g	Pago de Intereses del Periodo (i)	Pago de Comisiones y demás costos asociados durante el Periodo (j)
1. Deuda Pública (1=A+B)	0	0	0	0	0	0	0
A. Corto Plazo (A=a1+a2+a3)	0	0	0	0	0	0	0
a1) Instituciones de Crédito	0	0	0	0	0	0	0
a2) Títulos y Valores	0	0	0	0	0	0	0
a3) Arrendamientos Financieros	0	0	0	0	0	0	0
B. Largo Plazo (B=b1+b2+b3)	0	0	0	0	0	0	0
b1) Instituciones de Crédito	0	0	0	0	0	0	0
b2) Títulos y Valores	0	0	0	0	0	0	0
b3) Arrendamientos Financieros	0	0	0	0	0	0	0
2. Otros Pasivos	16,744,994				16,506,673		
3. Total de la Deuda Pública y Otros Pasivos	16,744,994	0	0	0	16,506,673	0	0
4. Deuda Contingente 1 (informativo)	0	0	0	0	0	0	0
A. Deuda Contingente 1	0				0		
B. Deuda Contingente 2	0				0		
C. Deuda Contingente XX	0				0		
5. Valor de Instrumentos Bono Cupón Cero 2 (Informativo)	0	0	0	0	0	0	0
A. Instrumento Bono Cupón Cero 1					0		
B. Instrumento Bono Cupón Cero 2					0		
C. Instrumento Bono Cupón Cero XX					0		

1. Se refiere a cualquier financiamiento sin fuente o garantía de pago definida, que sea asumida de manera solidaria o subsidiaria por las Entidades Federativas con sus Municipios, organismos descentralizados y empresas de participación estatal mayoritaria y fedecantinos, locales o municipales, y por los Municipios con sus respectivos organismos descentralizados y empresas de participación municipal mayoritaria.

2. Se refiere al valor del Bono Cupón Cero que respalda el pago de los créditos asociados al mismo (Activo).

Obligaciones a Corto Plazo (k)	Monto Contratado (l)	Plazo Pactado (m)	Tasa de Interés (n)	Comisiones y Costos Relacionados (o)	Tasa Efectiva (p)
6. Obligaciones a Corto Plazo (Informativo)	0	0	0	0	0
A. Crédito 1					
B. Crédito 2					
C. Crédito XX					

Bajo protesta de decir verdad declaramos que los Estados Financieros y sus Notas son razonablemente correctos y responsabilidad del emisor

LIC. GUSTAVO LÓPEZ ACOSTA
COMISIONADO

ING. JOSÉ BERTÍN CORNEJO MARTÍNEZ
DIRECTOR DE ADMINISTRACIÓN

C.P.C. SAUL IRÁN ZÚÑIGA BÁRCENAS
JEFE DEL DEPARTAMENTO DE RECURSOS FINANCIEROS

ANEXO D

Informe Analítico de Obligaciones Diferentes de Financiamientos – LDF



COMISION ESTATAL DEL SISTEMA PENITENCIARIO DE QUERÉTARO (a)

Informe Analítico de Obligaciones Diferentes de Financiamientos – LDF

Del 1 de Enero al 31 de Diciembre de 2023 (b)

(PESOS)



Denominación de las Obligaciones Diferentes de Financiamiento	Fecha del Contrato	Fecha de inicio de operación del proyecto	Fecha de vencimiento	Monto de la inversión pactado	Plazo pactado	Monto promedio mensual del pago de la contraprestación	Monto promedio mensual del pago de la contraprestación correspondiente al pago de inversión	Monto pagado de la inversión al 31 de Diciembre de 2023	Monto pagado de la inversión actualizado al 31 de Diciembre de 2023	Saldo pendiente por pagar de la inversión al 31 de Diciembre de 2023
(c)	(d)	(e)	(f)	(g)	(h)	(i)	(j)	(k)	(l)	(m = g - l)
A. Asociaciones Público Privadas (APP's) (A=a+b+c+d)	0	0	0	0	0	0	0	0	0	0
a) APP 1										0
b) APP 2										0
c) APP 3										0
d) APP XX										0
B. Otros Instrumentos (B=a+b+c+d)	0	0	0	0	0	0	0	0	0	0
a) Otro Instrumento 1										0
b) Otro Instrumento 2										0
c) Otro Instrumento 3										0
d) Otro Instrumento XX										0
C. Total de Obligaciones Diferentes de Financiamiento (C=A+B)	0	0	0	0	0	0	0	0	0	0

Bajo protesta de decir verdad declaramos que los Estados Financieros y sus Notas son razonablemente correctos y responsabilidad del emisor

LIC. GUSTAVO LÓPEZ ACÓSTA
COMISIONADO

ING. JOSÉ BERTÍN CORNEJO MARTÍNEZ
DIRECTOR DE ADMINISTRACIÓN

C.P.C. SAUL IRAN ZUNIGA BARCELOS

JEFE DEL DEPARTAMENTO DE RECURSOS FINANCIEROS

ANEXO E

Balance

Presupuestario – LDF



COMISIÓN ESTATAL DEL SISTEMA PENITENCIARIO DE QUERÉTARO (a)

Balance Presupuestario - LDF

Del 1 de Enero al 31 de Diciembre de 2023 (b)
(PESOS)

Concepto (c)	Estimado/ Aprobado (d)	Devengado	Recaudado/ Pagado
A. Ingresos Totales (A = A1+A2+A3)	1,011,469,307	1,077,809,129	1,077,809,129
A1. Ingresos de Libre Disposición	1,011,469,307	1,048,295,272	1,048,295,272
A2. Transferencias Federales Etiquetadas	0	29,513,857	29,513,857
A3. Financiamiento Neto	0	0	0
B. Egresos Presupuestarios¹ (B = B1+B2)	1,011,469,307	1,081,261,041	1,079,218,704
B1. Gasto No Etiquetado (sin incluir Amortización de la Deuda Pública)	1,011,469,307	1,051,747,184	1,049,704,847
B2. Gasto Etiquetado (sin incluir Amortización de la Deuda Pública)	0	29,513,857	29,513,857
C. Remanentes del Ejercicio Anterior (C = C1 + C2)	0	59,720,645	59,720,645
C1. Remanentes de Ingresos de Libre Disposición aplicados en el periodo	0	59,720,645	59,720,645
C2. Remanentes de Transferencias Federales Etiquetadas aplicados en el periodo	0	0	0
I. Balance Presupuestario (I = A - B + C)	0	56,268,733	58,311,070
II. Balance Presupuestario sin Financiamiento Neto (II = I - A3)	0	56,268,733	58,311,070
III. Balance Presupuestario sin Financiamiento Neto y sin Remanentes del Ejercicio Anterior (III = II - C)	0	-3,451,912	-1,409,575

Concepto	Aprobado	Devengado	Pagado
E. Intereses, Comisiones y Gastos de la Deuda (E = E1+E2)	0	0	0
E1. Intereses, Comisiones y Gastos de la Deuda con Gasto No Etiquetado	0	0	0
E2. Intereses, Comisiones y Gastos de la Deuda con Gasto Etiquetado	0	0	0
IV. Balance Primario (IV = III + E)	0	-3,451,912	-1,409,575

Concepto	Estimado/ Aprobado	Devengado	Recaudado/ Pagado
F. Financiamiento (F = F1 + F2)	0	0	0
F1. Financiamiento con Fuente de Pago de Ingresos de Libre Disposición	0	0	0
F2. Financiamiento con Fuente de Pago de Transferencias Federales Etiquetadas	0	0	0
G. Amortización de la Deuda (G = G1 + G2)	0	0	0
G1. Amortización de la Deuda Pública con Gasto No Etiquetado	0	0	0
G2. Amortización de la Deuda Pública con Gasto Etiquetado	0	0	0
A3. Financiamiento Neto (A3 = F - G)	0	0	0

Concepto	Estimado/ Aprobado	Devengado	Recaudado/ Pagado
A1. Ingresos de Libre Disposición	1,011,469,307	1,048,295,272	1,048,295,272
A3.1 Financiamiento Neto con Fuente de Pago de Ingresos de Libre Disposición (A3.1 = F1 - G1)	0	0	0
F1. Financiamiento con Fuente de Pago de Ingresos de Libre Disposición	0	0	0
G1. Amortización de la Deuda Pública con Gasto No Etiquetado	0	0	0
B1. Gasto No Etiquetado (sin incluir Amortización de la Deuda Pública)	1,011,469,307	1,051,747,184	1,049,704,847
C1. Remanentes de Ingresos de Libre Disposición aplicados en el periodo		59,720,645	59,720,645
V. Balance Presupuestario de Recursos Disponibles (V = A1 + A3.1 - B1 + C1)	0	56,268,733	58,311,070
VI. Balance Presupuestario de Recursos Disponibles sin Financiamiento Neto (VI = V - A3.1)	0	56,268,733	58,311,070

Concepto	Estimado/ Aprobado	Devengado	Recaudado/ Pagado
A2. Transferencias Federales Etiquetadas	0	29,513,857	29,513,857
A3.2 Financiamiento Neto con Fuente de Pago de Transferencias Federales Etiquetadas (A3.2 = F2 - G2)	0	0	0
F2. Financiamiento con Fuente de Pago de Transferencias Federales Etiquetadas	0	0	0
G2. Amortización de la Deuda Pública con Gasto Etiquetado	0	0	0
B2. Gasto Etiquetado (sin incluir Amortización de la Deuda Pública)	0	29,513,857	29,513,857
C2. Remanentes de Transferencias Federales Etiquetadas aplicados en el periodo		0	0
VII. Balance Presupuestario de Recursos Etiquetados (VII = A2 + A3.2 - B2 + C2)	0	-0	-0
VIII. Balance Presupuestario de Recursos Etiquetados sin Financiamiento Neto (VIII = VII - A3.2)	0	-0	-0

Bajo protesta de decir verdad declaramos que los Estados Financieros y sus Notas son razonablemente correctos y responsabilidad del emisor

LIC. GUSTAVO LÓPEZ ACOSTA
COMISIONADO

ING. JOSÉ BERTIN CORNEJO MARTÍNEZ
DIRECTOR DE ADMINISTRACIÓN

C.P. SAUL IRAN ZÚNIGA BARCENAS
JEFE DE DEPARTAMENTO DE RECURSOS FINANCIEROS

ANEXO F

**Estado Analítico de
Ingresos Detallado –
LDF**



COMISION ESTATAL DEL SISTEMA PENITENCIARIO DE QUERETARO (a)

Estado Analítico de Ingresos Detallado - LDF

Del 1 de Enero al 31 de Diciembre de 2023 (b)

(PESOS)



Concepto (c)	Ingreso					Diferencia (e)
	Estimado (d)	Ampliaciones/ (Reducciones)	Modificado	Devengado	Recaudado	
Ingresos de Libre Disposición						
A. Impuestos			0			0
B. Cuotas y Aportaciones de Seguridad Social			0			0
C. Contribuciones de Mejoras			0			0
D. Derechos			0			0
E. Productos	0	11,122,849	11,122,849	11,122,849	11,122,849	11,122,849
F. Aprovechamientos			0			0
G. Ingresos por Ventas de Bienes y Prestación Servicio	0	0	0	0	0	0
H. Participaciones	0	0	0	0	0	0
(H=h1+h2+h3+h4+h5+h6+h7+h8+h9+h10+h11)						
h1) Fondo General de Participaciones			0			0
h2) Fondo de Fomento Municipal			0			0
h3) Fondo de Fiscalización y Recaudación			0			0
h4) Fondo de Compensación			0			0
h5) Fondo de Extracción de Hidrocarburos			0			0
h6) Impuesto Especial Sobre Producción y Servicios			0			0
h7) 0.136% de la Recaudación Federal Participable			0			0
h8) 3.17% Sobre Extracción de Petróleo			0			0
h9) Gasolinas y Diésel			0			0
h10) Fondo del Impuesto Sobre la Renta			0			0
h11) Fondo de Estabilización de los Ingresos de las Entidades Federativas			0			0
I. Incentivos Derivados de la Colaboración Fiscal (I=i1+i2+i3+i4+i5)	0	0	0	0	0	0
i1) Tenencia o Uso de Vehículos			0			0
i2) Fondo de Compensación ISAN			0			0
i3) Impuesto Sobre Automóviles Nuevos			0			0
i4) Fondo de Compensación de Repecos-Intermedios			0			0
i5) Otros Incentivos Económicos			0			0
J. Transferencias y Asignaciones	1,011,469,307	24,808,566	1,036,277,873	1,036,277,874	1,036,277,874	24,808,567
K. Convenios	0	0	0	0	0	0
k1) Otros Convenios y Subsidios			0			0
L. Otros Ingresos de Libre Disposición (L=l1+l2)	0	894,549	894,549	894,549	894,549	894,549
l1) Participaciones en Ingresos Locales			0			0
l2) Otros Ingresos de Libre Disposición	0	894,549	894,549	894,549	894,549	894,549
I. Total de Ingresos de Libre Disposición (I=A+B+C+D+E+F+G+H+I+J+K+L)	1,011,469,307	36,825,965	1,048,295,272	1,048,295,272	1,048,295,272	36,825,965
Ingresos Excedentes de Ingresos de Libre Disposición						36,825,965
Transferencias Federales Etiquetadas						
A. Aportaciones (A=a1+a2+a3+a4+a5+a6+a7+a8)	0	0	0	0	0	0
a1) Fondo de Aportaciones para la Nómina Educativa y Gasto Operativo			0			0
a2) Fondo de Aportaciones para los Servicios de Salud			0			0
a3) Fondo de Aportaciones para la Infraestructura Social			0			0
a4) Fondo de Aportaciones para el Fortalecimiento de los Municipios y de las Demarcaciones Territoriales del Distrito Federal			0			0
a5) Fondo de Aportaciones Múltiples			0			0
a6) Fondo de Aportaciones para la Educación Tecnológica y de Adultos			0			0
a7) Fondo de Aportaciones para la Seguridad Pública de los Estados y del Distrito Federal			0			0
a8) Fondo de Aportaciones para el Fortalecimiento de las Entidades Federativas			0			0
B. Convenios (B=b1+b2+b3+b4)	0	0	0	0	0	0
b1) Convenios de Protección Social en Salud			0			0
b2) Convenios de Descentralización			0			0
b3) Convenios de Reasignación			0			0
b4) Otros Convenios y Subsidios			0			0
C. Fondos Distintos de Aportaciones (C=c1+c2)	0	0	0	0	0	0
c1) Fondo para Entidades Federativas y Municipios Productores de Hidrocarburos			0			0
c2) Fondo Minero			0			0
D. Transferencias, Asignaciones, Subsidios y Subvenciones, y Pensiones y Jubilaciones	0	29,513,857	29,513,857	29,513,857	29,513,857	29,513,857



COMISION ESTATAL DEL SISTEMA PENITENCIARIO DE QUERETARO (a)
 Estado Analítico de Ingresos Detallado - LDF
 Del 1 de Enero al 31 de Diciembre de 2023 (b)
 (PESOS)



Concepto (c)	Ingreso					Diferencia (e)
	Estimado (d)	Ampliaciones/ (Reducciones)	Modificado	Devengado	Recaudado	
E. Otras Transferencias Federales Etiquetadas			0			0
II. Total de Transferencias Federales Etiquetadas (II = A + B + C + D + E)	0	29,513,857	29,513,857	29,513,857	29,513,857	29,513,857
III. Ingresos Derivados de Financiamientos (III = A)	0	0	0	0	0	0
A. Ingresos Derivados de Financiamientos			0			0
IV. Total de Ingresos (IV = I + II + III)	1,011,469,307	66,339,822	1,077,809,129	1,077,809,129	1,077,809,129	66,339,822
Datos Informativos						
1. Ingresos Derivados de Financiamientos con Fuente de Pago de Ingresos de Libre Disposición			0			0
2. Ingresos Derivados de Financiamientos con Fuente de Pago de Transferencias Federales Etiquetadas			0			0
3. Ingresos Derivados de Financiamientos (3 = 1 + 2)	0	0	0	0	0	0

Bajo protesta de decir verdad declaramos que los Estados Financieros y sus Notas son razonablemente correctos y responsabilidad del emisor

 LIC. GUSTAVO LÓPEZ ACOSTA
 COMISIONADO

 ING. JOSÉ BERTÍN CORNEJO MARTÍNEZ
 DIRECTOR DE ADMINISTRACIÓN

 C.P. SAÚL IRAN ZUNIGA BARRONAS
 JEFE DE DEPARTAMENTO DE RECURSOS FINANCIEROS

ANEXO G

Estado Analítico del
Ejercicio del Presupuesto
de Egresos Detallado – LDF
Clasificación por objeto del
Gasto (Capítulo y
Concepto)



Concepto (c)	Egresos					Subejercicio (e)
	Aprobado (d)	Ampliaciones/ (Reducciones)	Modificado	Devengado	Pagado	
I. Gasto No Etiquetado (I=A+B+C+D+E+F+G+H+I)	1,024,174,541	92,324,062	1,116,498,603	1,051,747,184	1,049,704,847	64,751,419
A. Servicios Personales (A=e1+e2+e3+e4+e5+e6+e7)	627,883,872	-178,077,070	451,806,802	430,797,715	430,797,715	21,009,087
a1) Remuneraciones al Personal de Carácter Permanente	260,674,581	-67,928,451	192,746,130	191,824,746	191,824,746	921,384
a2) Remuneraciones al Personal de Carácter Transitorio	9,598,602	0	9,598,602	8,488,829	8,488,829	1,109,773
a3) Remuneraciones Adicionales y Especiales	136,019,546	-32,326,333	103,693,213	93,932,337	93,932,337	9,760,875
a4) Seguridad Social	60,241,662	-6,900,384	53,341,278	46,958,568	46,958,568	6,382,710
a5) Otras Prestaciones Sociales y Económicas	107,538,797	-26,697,575	80,841,222	78,779,856	78,779,856	2,061,366
a6) Previsiones	38,042,478	-38,042,478	0	0	0	0
a7) Pago de Estímulos a Servidores Públicos	15,768,206	4,181,849	11,586,357	10,813,378	10,813,378	772,978
B. Materiales y Suministros (B=b1+b2+b3+b4+b5+b6+b7+b8+b9)	212,373,526	121,134,368	333,507,914	318,863,302	318,863,302	14,644,612
b1) Materiales de Administración, Emisión de Documentos y Artículos Oficiales	11,967,701	428,378	12,396,079	11,120,277	11,120,277	1,273,803
b2) Alimentos y Utensilios	146,986,624	67,227,457	214,214,081	211,874,226	211,874,226	2,338,855
b3) Materias Primas y Materiales de Producción y Comercialización			0			0
b4) Materiales y Artículos de Construcción y de Reparación	11,996,762	12,801,750	24,798,512	24,617,966	24,617,966	180,546
b5) Productos Químicos, Farmacéuticos y de Laboratorio	16,251,771	-704,279	15,547,492	12,637,721	12,637,721	2,909,771
b6) Combustibles, Lubricantes y Aditivos	7,365,105	1,400,000	8,765,105	8,651,514	8,651,514	113,591
b7) Vestuario, Blancos, Prendas de Protección y Artículos Deportivos	10,794,667	17,762,767	28,557,434	24,703,369	24,703,369	3,854,065
b8) Materiales y Suministros Para Seguridad	531,780	2,628,032	3,159,812	51,040	51,040	3,108,772
b9) Herramientas, Refacciones y Accesorios Menores	6,479,116	19,590,283	26,069,399	25,207,189	25,207,189	862,210
C. Servicios Generales (C=c1+c2+c3+c4+c5+c6+c7+c8+c9)	95,275,278	106,708,193	201,983,471	184,344,788	182,302,451	17,638,683
c1) Servicios Básicos	28,662,666	6,699,916	35,362,584	30,393,574	30,224,877	4,968,910
c2) Servicios de Arrendamiento	1,089,081	1,528,267	2,617,348	2,515,735	2,515,735	101,612
c3) Servicios Profesionales, Científicos, Técnicos y Otros Servicios	17,051,840	129,703	17,181,543	16,513,370	16,543,770	566,173
c4) Servicios Financieros, Bancarios y Comerciales	2,476,155	317,180	2,793,335	2,393,040	2,384,702	400,295
c5) Servicios de Instalación, Reparación, Mantenimiento y Conservación	26,478,769	93,846,060	120,324,829	109,664,990	109,664,990	10,659,839
c6) Servicios de Comunicación Social y Publicidad	85,000	0	85,000	0	0	85,000
c7) Servicios de Traslado y Viáticos	444,344	1,366,530	1,810,874	1,746,765	1,746,765	64,110
c8) Servicios Oficiales	1,546,371	8,079,320	9,625,691	8,834,949	8,834,949	790,743
c9) Otros Servicios Generales	17,441,052	-5,258,766	12,182,286	12,182,265	10,386,663	1
D. Transferencias, Asignaciones, Subsidios y Otras Ayudas (D=d1+d2+d3+d4+d5+d6+d7+d8+d9)	69,701,865	-10,104,032	59,597,833	56,312,613	56,312,613	3,285,220
d1) Transferencias Internas y Asignaciones al Sector Público	35,000	0	35,000	24,400	24,400	10,600
d2) Transferencias al Resto del Sector Público	0	1,198,841	1,198,841	1,042,680	1,042,680	156,161
d3) Subsidios y Subvenciones			0			0
d4) Ayudas Sociales	13,174,163	341,244	13,515,407	12,607,341	12,607,341	908,066
d5) Pensiones y Jubilaciones	56,492,702	-11,644,117	44,848,585	42,638,192	42,638,192	2,210,393
d6) Transferencias a Fideicomisos, Mandatos y Otros Análogos			0			0
d7) Transferencias a la Seguridad Social			0			0
d8) Donativos			0			0
d9) Transferencias al Exterior			0			0
E. Bienes Muebles, Inmuebles e Intangibles (E=e1+e2+e3+e4+e5+e6+e7+e8+e9)	18,940,000	50,662,582	69,602,582	61,428,765	61,428,765	8,173,817
e1) Mobiliario y Equipo de Administración	5,510,000	14,951,765	20,461,765	18,701,742	18,701,742	1,760,023
e2) Mobiliario y Equipo Educativo y Recreativo	3,080,000	-1,694,215	1,385,785	838,712	838,712	547,073
e3) Equipo e Instrumental Médico y de Laboratorio	0	5,427,365	5,427,365	5,314,017	5,314,017	113,348
e4) Vehículos y Equipo de Transporte	0	21,067,506	21,067,506	16,216,052	16,216,052	4,851,454
e5) Equipo de Defensa y Seguridad	5,000,000	-2,937,520	2,062,480	2,062,480	2,062,480	0
e6) Maquinaria, Otros Equipos y Herramientas	5,050,000	10,113,835	15,163,835	14,261,915	14,261,915	901,920
e7) Activos Biológicos			0			0
e8) Bienes Inmuebles			0			0
e9) Activos Intangibles	300,000	3,733,847	4,033,847	4,033,847	4,033,847	0
F. Inversión Pública (F=f1+f2+f3)	0	0	0	0	0	0
f1) Obra Pública en Bienes de Dominio Público			0			0
f2) Obra Pública en Bienes Propios			0			0
f3) Proyectos Productivos y Acciones de Fomento			0			0
G. Inversiones Financieras y Otras Provisiones (G=g1+g2+g3+g4+g5+g6+g7)	0	0	0	0	0	0
g1) Inversiones Para el Fomento de Actividades Productivas			0			0
g2) Acciones y Participaciones de Capital			0			0
g3) Compra de Títulos y Valores			0			0
g4) Concesión de Préstamos			0			0
g5) Inversiones en Fideicomisos, Mandatos y Otros Análogos			0			0
Fideicomiso de Desastres Naturales (Informativo)			0			0
g6) Otras Inversiones Financieras			0			0
g7) Provisiones para Contingencias y Otras Erogaciones Especiales			0			0
H. Participaciones y Aportaciones (H=h1+h2+h3)	0	0	0	0	0	0
h1) Participaciones			0			0
h2) Aportaciones			0			0
h3) Convenios			0			0
I. Deuda Pública (I=i1+i2+i3+i4+i5+i6+i7)	0	0	0	0	0	0
i1) Amortización de la Deuda Pública			0			0
i2) Intereses de la Deuda Pública			0			0
i3) Comisiones de la Deuda Pública			0			0
i4) Costos de la Deuda Pública			0			0
i5) Costo por Coberturas			0			0
i6) Apoyos Financieros			0			0
i7) Adeudos de Ejercicios Fiscales Anteriores (ADEFAS)			0			0



COMISIÓN ESTATAL DEL SISTEMA PENITENCIARIO DE QUERÉTARO (a)
 Estado Analítico del Ejercicio del Presupuesto de Egresos Detallado - LDF
 Clasificación por Objeto del Gasto (Capítulo y Concepto)
 Del 1 de Enero al 31 de Diciembre de 2023 (b)
 (PESOS)



Concepto (c)	Egresos					Subejercicio (e)
	Aprobado (d)	Ampliaciones/ (Reducciones)	Modificado	Devengado	Pagado	
II. Gasto Etiquetado (II=A+B+C+D+E+F+G+H+I)	0	29,513,857	29,513,857	29,513,857	29,513,857	0
A. Servicios Personales (A=a1+a2+a3+a4+a5+a6+a7)	0	0	0	0	0	0
a1) Remuneraciones al Personal de Carácter Permanente	0	0	0	0	0	0
a2) Remuneraciones al Personal de Carácter Transitorio	0	0	0	0	0	0
a3) Remuneraciones Adicionales y Especiales	0	0	0	0	0	0
a4) Seguridad Social	0	0	0	0	0	0
a5) Otras Prestaciones Sociales y Económicas	0	0	0	0	0	0
a6) Previsiones	0	0	0	0	0	0
a7) Pago de Estímulos a Servidores Públicos	0	0	0	0	0	0
B. Materiales y Suministros (B=b1+b2+b3+b4+b5+b6+b7+b8+b9)	0	19,453,762	19,453,762	19,453,762	19,453,762	0
b1) Materiales de Administración, Emisión de Documentos y Artículos Oficiales	0	0	0	0	0	0
b2) Alimentos y Utensilios	0	0	0	0	0	0
b3) Materias Primas y Materiales de Producción y Comercialización	0	0	0	0	0	0
b4) Materiales y Artículos de Construcción y de Reparación	0	0	0	0	0	0
b5) Productos Químicos, Farmacéuticos y de Laboratorio	0	0	0	0	0	0
b6) Combustibles, Lubricantes y Aditivos	0	0	0	0	0	0
b7) Vestuario, Blancos, Prendas de Protección y Artículos Deportivos	0	10,642,610	10,642,610	10,642,610	10,642,610	0
b8) Materiales y Suministros Para Seguridad	0	7,938,934	7,938,934	7,938,934	7,938,934	0
b9) Herramientas, Relaciones y Accesorios Menores	0	872,218	872,218	872,218	872,218	0
C. Servicios Generales (C=c1+c2+c3+c4+c5+c6+c7+c8+c9)	0	0	0	0	0	0
c1) Servicios Básicos	0	0	0	0	0	0
c2) Servicios de Arrendamiento	0	0	0	0	0	0
c3) Servicios Profesionales, Científicos, Técnicos y Otros Servicios	0	0	0	0	0	0
c4) Servicios Financieros, Bancarios y Comerciales	0	0	0	0	0	0
c5) Servicios de Instalación, Reparación, Mantenimiento y Conservación	0	0	0	0	0	0
c6) Servicios de Comunicación Social y Publicidad	0	0	0	0	0	0
c7) Servicios de Traslado y Viáticos	0	0	0	0	0	0
c8) Servicios Oficiales	0	0	0	0	0	0
c9) Otros Servicios Generales	0	0	0	0	0	0
D. Transferencias, Asignaciones, Subsidios y Otras Ayudas (D=d1+d2+d3+d4+d5+d6+d7+d8+d9)	0	0	0	0	0	0
d1) Transferencias Internas y Asignaciones al Sector Público	0	0	0	0	0	0
d2) Transferencias al Resto del Sector Público	0	0	0	0	0	0
d3) Subsidios y Subvenciones	0	0	0	0	0	0
d4) Ayudas Sociales	0	0	0	0	0	0
d5) Pensiones y Jubilaciones	0	0	0	0	0	0
d6) Transferencias a Fideicomisos, Mandatos y Otros Análogos	0	0	0	0	0	0
d7) Transferencias a la Seguridad Social	0	0	0	0	0	0
d8) Donativos	0	0	0	0	0	0
d9) Transferencias al Exterior	0	0	0	0	0	0
E. Bienes Muebles, Inmuebles e Intangibles (E=e1+e2+e3+e4+e5+e6+e7+e8+e9)	0	10,060,095	10,060,095	10,060,095	10,060,095	0
e1) Mobiliario y Equipo de Administración	0	1,975,000	1,975,000	1,975,000	1,975,000	0
e2) Mobiliario y Equipo Educativo y Recreativo	0	1,178,096	1,178,096	1,178,096	1,178,096	0
e3) Equipo e Instrumental Médico y de Laboratorio	0	0	0	0	0	0
e4) Vehículos y Equipo de Transporte	0	6,906,999	6,906,999	6,906,999	6,906,999	0
e5) Equipo de Defensa y Seguridad	0	0	0	0	0	0
e6) Maquinaria, Otros Equipos y Herramientas	0	0	0	0	0	0
e7) Activos Biológicos	0	0	0	0	0	0
e8) Bienes Inmuebles	0	0	0	0	0	0
e9) Activos Intangibles	0	0	0	0	0	0
F. Inversión Pública (F=f1+f2+f3)	0	0	0	0	0	0
f1) Obra Pública en Bienes de Dominio Público	0	0	0	0	0	0
f2) Obra Pública en Bienes Propios	0	0	0	0	0	0
f3) Proyectos Productivos y Acciones de Fomento	0	0	0	0	0	0
G. Inversiones Financieras y Otras Provisiones (G=g1+g2+g3+g4+g5+g6+g7)	0	0	0	0	0	0
g1) Inversiones Para el Fomento de Actividades Productivas	0	0	0	0	0	0
g2) Acciones y Participaciones de Capital	0	0	0	0	0	0
g3) Compra de Títulos y Valores	0	0	0	0	0	0
g4) Concesión de Préstamos	0	0	0	0	0	0
g5) Inversiones en Fideicomisos, Mandatos y Otros Análogos	0	0	0	0	0	0
Fideicomiso de Desastres Naturales (Informativo)	0	0	0	0	0	0
g6) Otras Inversiones Financieras	0	0	0	0	0	0
g7) Provisiones para Contingencias y Otras Erogaciones Especiales	0	0	0	0	0	0
H. Participaciones y Aportaciones (H=h1+h2+h3)	0	0	0	0	0	0
h1) Participaciones	0	0	0	0	0	0
h2) Aportaciones	0	0	0	0	0	0
h3) Convenios	0	0	0	0	0	0
I. Deuda Pública (I=i1+i2+i3+i4+i5+i6+i7)	0	0	0	0	0	0
i1) Amortización de la Deuda Pública	0	0	0	0	0	0
i2) Intereses de la Deuda Pública	0	0	0	0	0	0
i3) Comisiones de la Deuda Pública	0	0	0	0	0	0
i4) Gastos de la Deuda Pública	0	0	0	0	0	0
i5) Costo por Coberturas	0	0	0	0	0	0
i6) Apoyos Financieros	0	0	0	0	0	0
i7) Adeudos de Ejercicios Fiscales Anteriores (ADEFAS)	0	0	0	0	0	0
III. Total de Egresos (III = I + II)	1,024,174,541	121,837,918	1,146,012,459	1,081,261,041	1,079,218,704	64,751,419

Bajo protesta de decir verdad declaramos que los Estados Financieros y sus Notas son razonablemente correctos y responsabilidad del emisor

LIC. GUSTAVO LÓPEZ ACOSTA
 COMISIONADO

ING. JOSÉ BERTIN CORNEJO MARTÍNEZ
 DIRECTOR DE ADMINISTRACIÓN

C.P. SAUL IRÁN ZÚÑIGA BÁRCENAS
 JEFE DE DEPARTAMENTO DE RECURSOS FINANCIEROS

ANEXO H

Estado Analítico del
Ejercicio del Presupuesto
de Egresos Detallado – LDF

Clasificación
Administrativa



COMISIÓN ESTATAL DEL SISTEMA PENITENCIARIO DE QUERÉTARO (a)
 Estado Analítico del Ejercicio del Presupuesto de Egresos Detallado - LDF
 Clasificación Administrativa
 Del 1 de Enero al 31 de Diciembre de 2023 (b)
 (PESOS)



Concepto (c)	Egresos					Subejercicio (e)
	Aprobado (d)	Ampliaciones/ (Reducciones)	Modificado	Devengado	Pagado	
I. Gasto No Etiquetado (I=A+B+C+D+E+F+G+H)	1,024,174,541	92,324,062	1,116,498,603	1,051,747,184	1,049,704,847	64,751,419
COMISION ESTATAL DEL SISTEMA PENITENCIARIO	991,447,362	87,188,592	1,078,635,954	1,020,168,824	1,018,295,283	58,467,131
CENTRO PENITENCIARIO CP1 VARONIL	9,543,543	-49,000	9,894,543	7,641,845	7,531,572	2,252,698
CENTRO PENITENCIARIO CP2 FEMENIL	1,518,982	51,823	1,570,805	1,239,183	1,225,608	331,622
CENTRO PENITENCIARIO CP3 VARONIL SJR	4,209,564	103,205	4,312,769	3,515,312	3,480,579	797,457
CENTRO PENITENCIARIO CP4 VARONIL JALPAN	946,243	192,000	1,138,243	1,029,109	1,020,139	109,134
SUBDIRECCION DE POLICIA PROCESAL	3,122,000	750,000	3,872,000	3,866,875	3,866,875	5,125
DIRECCIÓN DE SERVICIO PROFESIONAL DE CARRERA PENITENCIARIA	12,986,847	4,087,441	17,074,288	14,286,037	14,284,691	2,788,252
						0
II. Gasto Etiquetado (II=A+B+C+D+E+F+G+H)	0	29,513,857	29,513,857	29,513,857	29,513,857	0
COMISION ESTATAL DEL SISTEMA PENITENCIARIO DE QUERETARO	0	29,513,857	29,513,857	29,513,857	29,513,857	0
CENTRO PENITENCIARIO CP1 VARONIL	0	0	0	0	0	0
CENTRO PENITENCIARIO CP2 FEMENIL	0	0	0	0	0	0
CENTRO PENITENCIARIO CP3 VARONIL SJR	0	0	0	0	0	0
CENTRO PENITENCIARIO CP4 VARONIL JALPAN	0	0	0	0	0	0
SUBDIRECCION DE POLICIA PROCESAL	0	0	0	0	0	0
DIRECCIÓN DE SERVICIO PROFESIONAL DE CARRERA PENITENCIARIA	0	0	0	0	0	0
						0
III. Total de Egresos (III = I + II)	1,024,174,541	121,837,918	1,146,012,459	1,081,261,041	1,079,218,704	64,751,419

Bajo protesta de decir verdad declaramos que los Estados Financieros y sus Notas son razonablemente correctos y responsabilidad del emisor

LIC. GUSTAVO LÓPEZ ACOSTA
 COMISIONADO

ING. JOSÉ BERTIN CORNEJO MARTÍNEZ
 DIRECTOR DE ADMINISTRACIÓN

C.P. SAUL IRÁN ZÚNIGA BARRÉNAS
 JEFE DE DEPARTAMENTO DE RECURSOS FINANCIEROS

ANEXO I

Estado Analítico del
Ejercicio del Presupuesto
de Egresos Detallado – LDF

Clasificación Funcional
(Finalidad y Función)



COMISION ESTATAL DEL SISTEMA PENITENCIARIO DE QUERETARO (a)
 Estado Analítico del Ejercicio del Presupuesto de Egresos Detallado - LDF
 Clasificación Funcional (Finalidad y Función)
 Del 1 de Enero al 31 de Diciembre de 2023 (b)
 (PESOS)



Concepto (c)	Egresos					Subejercicio (e)
	Aprobado (d)	Ampliaciones/ (Reducciones)	Modificado	Devengado	Pagado	
I. Gasto No Etiquetado (I=A+B+C+D)	1,024,174,541	92,324,062	1,116,498,603	1,051,747,184	1,049,704,847	64,751,419
A. Gobierno (A=a1+a2+a3+a4+a5+a6+a7+a8)	1,024,174,541	92,324,062	1,116,498,603	1,051,747,184	1,049,704,847	64,751,419
a1) Legislación			0	0	0	0
a2) Justicia	1,024,174,541	92,324,062	1,116,498,603	1,051,747,184	1,049,704,847	64,751,419
a3) Coordinación de la Política de Gobierno			0	0	0	0
a4) Relaciones Exteriores			0	0	0	0
a5) Asuntos Financieros y Hacendarios			0	0	0	0
a6) Seguridad Nacional			0	0	0	0
a7) Asuntos de Orden Público y de Seguridad Interior			0	0	0	0
a8) Otros Servicios Generales			0	0	0	0
B. Desarrollo Social (B=b1+b2+b3+b4+b5+b6+b7)	0	0	0	0	0	0
b1) Protección Ambiental			0	0	0	0
b2) Vivienda y Servicios a la Comunidad			0	0	0	0
b3) Salud			0	0	0	0
b4) Recreación, Cultura y Otras Manifestaciones Sociales			0	0	0	0
b5) Educación			0	0	0	0
b6) Protección Social			0	0	0	0
b7) Otros Asuntos Sociales			0	0	0	0
C. Desarrollo Económico (C=c1+c2+c3+c4+c5+c6+c7+c8+c9)	0	0	0	0	0	0
c1) Asuntos Económicos, Comerciales y Laborales en General			0	0	0	0
c2) Agropecuaria, Silvicultura, Pesca y Caza			0	0	0	0
c3) Combustibles y Energía			0	0	0	0
c4) Minería, Manufacturas y Construcción			0	0	0	0
c5) Transporte			0	0	0	0
c6) Comunicaciones			0	0	0	0
c7) Turismo			0	0	0	0
c8) Ciencia, Tecnología e Innovación			0	0	0	0
c9) Otras Industrias y Otros Asuntos Económicos			0	0	0	0
D. Otras No Clasificadas en Funciones Anteriores (D=d1+d2+d3+d4)	0	0	0	0	0	0
d1) Transacciones de la Deuda Pública / Costo Financiero de la Deuda			0	0	0	0
d2) Transferencias, Participaciones y Aportaciones Entre Diferentes Niveles y Ordenes de Gobierno			0	0	0	0
d3) Saneamiento del Sistema Financiero			0	0	0	0
d4) Adeudos de Ejercicios Fiscales Anteriores			0	0	0	0
II. Gasto Etiquetado (II=A+B+C+D)	0	29,513,857	29,513,857	29,513,857	29,513,857	0
A. Gobierno (A=a1+a2+a3+a4+a5+a6+a7+a8)	0	29,513,857	29,513,857	29,513,857	29,513,857	0
a1) Legislación			0	0	0	0
a2) Justicia	0	29,513,857	29,513,857	29,513,857	29,513,857	0
a3) Coordinación de la Política de Gobierno			0	0	0	0
a4) Relaciones Exteriores			0	0	0	0
a5) Asuntos Financieros y Hacendarios			0	0	0	0
a6) Seguridad Nacional			0	0	0	0
a7) Asuntos de Orden Público y de Seguridad Interior			0	0	0	0
a8) Otros Servicios Generales			0	0	0	0
B. Desarrollo Social (B=b1+b2+b3+b4+b5+b6+b7)	0	0	0	0	0	0
b1) Protección Ambiental			0	0	0	0
b2) Vivienda y Servicios a la Comunidad			0	0	0	0
b3) Salud			0	0	0	0
b4) Recreación, Cultura y Otras Manifestaciones Sociales			0	0	0	0
b5) Educación			0	0	0	0
b6) Protección Social			0	0	0	0
b7) Otros Asuntos Sociales			0	0	0	0
C. Desarrollo Económico (C=c1+c2+c3+c4+c5+c6+c7+c8+c9)	0	0	0	0	0	0
c1) Asuntos Económicos, Comerciales y Laborales en General			0	0	0	0
c2) Agropecuaria, Silvicultura, Pesca y Caza			0	0	0	0
c3) Combustibles y Energía			0	0	0	0
c4) Minería, Manufacturas y Construcción			0	0	0	0
c5) Transporte			0	0	0	0
c6) Comunicaciones			0	0	0	0
c7) Turismo			0	0	0	0
c8) Ciencia, Tecnología e Innovación			0	0	0	0
c9) Otras Industrias y Otros Asuntos Económicos			0	0	0	0



COMISIÓN ESTATAL DEL SISTEMA PENITENCIARIO DE QUERÉTARO (a)
 Estado Analítico del Ejercicio del Presupuesto de Egresos Detallado - LDF
 Clasificación Funcional (Finalidad y Función)
 Del 1 de Enero al 31 de Diciembre de 2023 (b)
 (PESOS)



Concepto (c)	Egresos					Subejercicio (e)
	Aprobado (d)	Ampliaciones/ (Reducciones)	Modificado	Devengado	Pagado	
D. Otras No Clasificadas en Funciones Anteriores (D=d1+d2+d3+d4)	0	0	0	0	0	0
d1) Transacciones de la Deuda Publica / Costo Financiero de la Deuda			0			0
d2) Transferencias, Participaciones y Aportaciones Entre Diferentes Niveles y Ordenes de Gobierno			0			0
d3) Saneamiento del Sistema Financiero			0			0
d4) Adeudos de Ejercicios Fiscales Anteriores			0			0
III. Total de Egresos (III = I + II)	1,024,174,541	121,837,918	1,146,012,459	1,081,261,041	1,079,218,704	64,751,419

Bajo protesta de decir verdad declaramos que los Estados Financieros y sus Notas son razonablemente correctos y responsabilidad del emisor

LIC. GUSTAVO LÓPEZ ACOSTA
 COMISIONADO

ING. JOSÉ BERTIN CORNEJO MARTÍNEZ
 DIRECTOR DE ADMINISTRACIÓN

C.P. SAÚL IRÁN ZUNIGA BARBENAS
 JEFE DE DEPARTAMENTO DE RECURSOS FINANCIEROS

ANEXO J

**Estado Analítico del
Ejercicio del Presupuesto
de Egresos Detallado – LDF
Clasificación de Servicios
Personales por Categoría**



COMISIÓN ESTATAL DEL SISTEMA PENITENCIARIO DE QUERÉTARO (a)
Estado Analítico del Ejercicio del Presupuesto de Egresos Detallado - LDF
Clasificación de Servicios Personales por Categoría
Del 1 de Enero al 31 de Diciembre de 2023 (b)
(PESOS)



Concepto (c)	Egresos					Subejercicio (e)
	Aprobado (d)	Ampliaciones/ (Reducciones)	Modificado	Devengado	Pagado	
I. Gasto No Etiquetado (I=A+B+C+D+E+F)	627,883,872	-176,077,070	451,806,802	430,797,715	430,797,715	21,009,087
A. Personal Administrativo y de Servicio Público						
B. Magisterio						
C. Servicios de Salud (C=c1+c2)	0	0	0	0	0	0
c1) Personal Administrativo			0			0
c2) Personal Médico, Paramédico y afin			0			0
D. Seguridad Pública	627,883,872	-176,077,070	451,806,802	430,797,715	430,797,715	21,009,087
E. Gastos asociados a la implementación de nuevas leyes federales o reformas a las mismas (E = e1 + e2)	0	0	0	0	0	0
e1) Nombre del Programa o Ley 1			0			0
e2) Nombre del Programa o Ley 2			0			0
F. Sentencias laborales definitivas			0			0
II. Gasto Etiquetado (II=A+B+C+D+E+F)	0	0	0	0	0	0
A. Personal Administrativo y de Servicio Público						
B. Magisterio						
C. Servicios de Salud (C=c1+c2)	0	0	0	0	0	0
c1) Personal Administrativo			0			0
c2) Personal Médico, Paramédico y afin			0			0
D. Seguridad Pública						
E. Gastos asociados a la implementación de nuevas leyes federales o reformas a las mismas (E = e1 + e2)	0	0	0	0	0	0
e1) Nombre del Programa o Ley 1			0			0
e2) Nombre del Programa o Ley 2			0			0
F. Sentencias laborales definitivas			0			0
III. Total del Gasto en Servicios Personales (III = I + II)	627,883,872	-176,077,070	451,806,802	430,797,715	430,797,715	21,009,087

Bajo protesta de decir verdad declaramos que los Estados Financieros y sus Notas son razonablemente correctos y responsabilidad del emisor

 LIC. GUSTAVO LÓPEZ ACOSTA
 COMISIONADO

 ING. JOSÉ BERTÍN CORNEJO MARTÍNEZ
 DIRECTOR DE ADMINISTRACIÓN

 C.P. SAÚL IRÁN ZÚNIGA BÁRCENAS
 JEFE DE DEPARTAMENTO DE RECURSOS FINANCIEROS

ANEXO K

**Guía de Cumplimiento de
la Ley de Disciplina
Financiera de las Entidades
Federativas y los
Municipios**



Indicadores de Observancia (c)	Implementación		Resultado		Fundamento (h)	Comentarios (i)
	SI	NO	Monto o valor (f)	Unidad (pesos/porcentaje) (g)		
	Mecanismo de Verificación (d)	Fecha estimada de cumplimiento (e)				
INDICADORES PRESUPUESTARIOS						
A. INDICADORES CUANTITATIVOS						
1 Balance Presupuestario Sostenible (j)						
a. Propuesto	Iniciativa de Ley de Ingresos y Proyecto de Presupuesto de Egresos	26/10/2022		pesos	Art. 6 y 19 de la LDF	
b. Estimada/Aprobado	Ley de Ingresos y Presupuesto de Egresos	22/12/2022		pesos	Art. 6 y 19 de la LDF	El decreto del presupuesto de ingreso y egresos 2023 fue publicado el día 22 de diciembre de 2022
c. Devengado	Cuenta Pública / Formato 4 LDF	31/12/2023	56,268,733.29	pesos	Art. 6 y 19 de la LDF	
2 Balance Presupuestario de Recursos Disponibles Sostenible (k)						
a. Propuesto	Iniciativa de Ley de Ingresos y Proyecto de Presupuesto de Egresos	31/12/2022		pesos	Art. 6 y 19 de la LDF	
b. Estimada/Aprobado	Ley de Ingresos y Presupuesto de Egresos	22/12/2022		pesos	Art. 6 y 19 de la LDF	
c. Devengado	Cuenta Pública / Formato 4 LDF	31/12/2023	56,268,733.31	pesos	Art. 6 y 19 de la LDF	
3 Financiamiento Neto dentro del Techo de Financiamiento Neto (l)						
a. Propuesto	Iniciativa de Ley de Ingresos	N/A	0	pesos	Art. 6, 19 y 46 de la LDF	
b. Estimada	Ley de Ingresos	N/A	0	pesos	Art. 6, 19 y 46 de la LDF	
c. Devengado	Cuenta Pública / Formato 4 LDF	N/A	0	pesos	Art. 6, 19 y 46 de la LDF	
4 Recursos destinados a la atención de desastres naturales						
a. Asignación al fideicomiso para desastres naturales (m)						
a.1 Aprobado	Reporte Trim. Formato 6 a)	N/A	0	pesos	Art. 9 de la LDF	
a.2 Pagado	Cuenta Pública / Formato 6 a)	N/A	0	pesos	Art. 9 de la LDF	
b. Aportación promedio realizada por la Entidad Federativa durante los 5 ejercicios previos, para infraestructura dañada por desastres naturales (n)	Autorizaciones de recursos aprobados por el FONDEN	N/A	0	pesos	Art. 9 de la LDF	
c. Saldo del fideicomiso para desastres naturales (o)	Cuenta Pública / Auxiliar de Cuentas	N/A	0	pesos	Art. 9 de la LDF	
d. Costo promedio de los últimos 5 ejercicios de la reconstrucción de infraestructura dañada por desastres naturales (p)	Autorizaciones de recursos aprobados por el FONDEN	N/A	0	pesos	Art. 9 de la LDF	
5 Techo para servicios personales (q)						
a. Asignación en el Presupuesto de Egresos	Reporte Trim. Formato 6 d)	31/12/2023	627,883,872.00	pesos	Art. 10 y 21 de la LDF	
b. Devengado	Reporte Trim. Formato 6 d)	31/12/2023	430,797,714.89	pesos	Art. 13 fracc. V y 21 de la LDF	
6 Previsiones de gasto para compromisos de pago derivados de APPs (r)						
a. Asignación en el Presupuesto de Egresos	Presupuesto de Egresos	N/A	N/A	pesos	Art. 11 y 21 de la LDF	
7 Techo de ADEFAS para el ejercicio fiscal (s)						
a. Propuesto	Proyecto de Presupuesto de Egresos	N/A	N/A	pesos	Art. 12 y 20 de la LDF	



Indicadores de Observancia (c)	Implementación		Resultado		Fundamento (h)	Comentarios (i)
	SI	NO	Monto o valor (f)	Unidad (pesos/porcentaje) (g)		
	Mecanismo de Verificación (d)	Fecha estimada de cumplimiento (e)				
INDICADORES PRESUPUESTARIOS						
b. Aprobado	Reporte Trim. Formato 6 a)	N/A	N/A	pesos	Art. 12 y 20 de la LDF	
c. Devengado	Cuenta Pública / Formato 6 a)	N/A	N/A	pesos	Art. 12 y 20 de la LDF	
B. INDICADORES CUALITATIVOS						
1 Iniciativa de Ley de Ingresos y Proyecto de Presupuesto de Egresos						
a. Objetivos anuales, estrategias y metas para el ejercicio fiscal (l)	Iniciativa de Ley de Ingresos y Proyecto de Presupuesto de Egresos	26/10/2022			Art. 5 y 18 de la LDF	
b. Proyecciones de ejercicios posteriores (u)	Iniciativa de Ley de Ingresos y Proyecto de Presupuesto de Egresos / Formatos 7 a) y b)	26/10/2022			Art. 5 y 18 de la LDF	
c. Descripción de riesgos relevantes y propuestas de acción para enfrentarlos (v)	Iniciativa de Ley de Ingresos y Proyecto de Presupuesto de Egresos	26/10/2022			Art. 5 y 18 de la LDF	
d. Resultados de ejercicios fiscales anteriores y el ejercicio fiscal en cuestión (w)	Iniciativa de Ley de Ingresos y Proyecto de Presupuesto de Egresos / Formatos 7 c) y d)	26/10/2022			Art. 5 y 18 de la LDF	
e. Estudio actuarial de las pensiones de sus trabajadores (x)	Proyecto de Presupuesto de Egresos / Formato 8	26/10/2022			Art. 5 y 18 de la LDF	
2 Balance Presupuestario de Recursos Disponibles, en caso de ser negativo						
a. Razones excepcionales que justifican el Balance Presupuestario de Recursos Disponibles negativo (y)	Iniciativa de Ley de Ingresos o Proyecto de Presupuesto de Egresos	N/A			Art. 6 y 19 de la LDF	
b. Fuente de recursos para cubrir el Balance Presupuestario de Recursos Disponibles negativo (z)	Iniciativa de Ley de Ingresos o Proyecto de Presupuesto de Egresos	N/A			Art. 6 y 19 de la LDF	
c. Número de ejercicios fiscales y acciones necesarias para cubrir el Balance Presupuestario de Recursos Disponibles negativo (aa)	Iniciativa de Ley de Ingresos o Proyecto de Presupuesto de Egresos	N/A			Art. 6 y 19 de la LDF	
d. Informes Trimestrales sobre el avance de las acciones para recuperar el Balance Presupuestario de Recursos Disponibles (bb)	Reporte Trim. y Cuenta Pública	N/A			Art. 6 y 19 de la LDF	
3 vs Personales						
a. Remuneraciones de los servidores públicos (cc)	Proyecto de Presupuesto	26/10/2022			Art. 10 y 21 de la LDF	
b. Previsiones salariales y económicas para cubrir incrementos salariales, creación de plazas y otros (dd)	Proyecto de Presupuesto	26/10/2022			Art. 10 y 21 de la LDF	
INDICADORES DEL EJERCICIO PRESUPUESTARIO						
A. INDICADORES CUANTITATIVOS						
1 Ingresos Excedentes derivados de Ingresos de Libre Disposición						
a. Monto de Ingresos Excedentes derivados de ILD (ee)	Cuenta Pública / Formato 5	31/12/2023	36,825,964.73	pesos	Art. 14 y 21 de la LDF	Destinado al pago de pasivo circulante
b. Monto de Ingresos Excedentes derivados de ILD destinados al fin de la 14. Tracción I de la LDF (ff)	Cuenta Pública	N/A	N/A	pesos	Art. 14 y 21 de la LDF	



Indicadores de Observancia (c)	Implementación		Resultado		Fundamento (h)	Comentarios (i)
	SI	NO	Monto o valor (f)	Unidad (pesos/porcentaje) (g)		
	Mecanismo de Verificación (d)	Fecha estimada de cumplimiento (e)				
INDICADORES PRESUPUESTARIOS						
c. Monto de Ingresos Excedentes derivados de ILD destinados al fin del A.14, fracción II, a) de la LDF (gg)	Cuenta Pública	N/A	N/A	pesos	Art. 14 y 21 de la LDF	
d. Monto de Ingresos Excedentes derivados de ILD destinados al fin del A.14, fracción II, b) de la LDF (hh)	Cuenta Pública	N/A	N/A	pesos	Art. 14 y 21 de la LDF	
e. Monto de Ingresos Excedentes derivados de ILD destinados al fin del artículo noveno transitorio de la LDF (ii)		N/A	N/A	pesos	Art. Noveno Transitorio de la LDF	
f. Monto de Ingresos Excedentes derivados de ILD destinados al fin señalado por el Artículo 14, párrafo segundo y en el artículo 21 y Noveno Transitorio de la LDF (jj)		N/A	N/A	pesos	Art. 14 y 21 de la LDF	
g. Monto de Ingresos Excedentes derivados de ILD en un nivel de endeudamiento sostenible de acuerdo al Sistema de Aíntas hasta por el 5% de los recursos para cubrir el Gasto Corriente (kk)		N/A	N/A	pesos	Art. 14 y 21 de la LDF	
B. INDICADORES CUALITATIVOS						
1. Análisis Costo-Beneficio para programas o proyectos de inversión mayores a 10 millones de UDIS (jj)	Página de internet de la Secretaría de Finanzas o Tesorería Municipal	N/A			Art. 13 frac. III y 21 de la LDF	
2. Análisis de conveniencia y análisis de transferencia de riesgos de los proyectos APPs (kk)	Página de internet de la Secretaría de Finanzas o Tesorería Municipal	N/A			Art. 13 frac. III y 21 de la LDF	
3. Identificación de población objetivo, destino y temporalidad de subsidios (ll)	Página de internet de la Secretaría de Finanzas o Tesorería Municipal	N/A			Art. 13 frac. VII y 21 de la LDF	
INDICADORES DE DEUDA PÚBLICA						
A. INDICADORES CUANTITATIVOS						
1. Obligaciones a Corto Plazo						
a. Límite de Obligaciones a Corto Plazo (mm)	N/A	N/A	N/A	pesos	Art. 30 frac. I de la LDF	
b. Obligaciones a Corto Plazo (nn)	N/A	N/A	N/A	pesos	Art. 30 frac. I de la LDF	

Bajo protesta de decir verdad declaramos que los Estados Financieros y sus Notas son razonablemente correctos y responsabilidad del emisor

LIC. GUSTAVO LÓPEZ ACOSTA
COMISIONADO

ING. JOSÉ BERTÍN CORNEJO MARTÍNEZ
DIRECTOR DE ADMINISTRACIÓN

C.P. SAÚL IRÁN ZÚRIGA BARGENAS
JEFE DE DEPARTAMENTO DE RECURSOS FINANCIEROS

Reporte de Hallazgos y Otros Asuntos



Feregrino Cabrera Mendoza
CONSULTORES, S.C.

Querétaro, Querétaro a 19 de enero de 2024

REPORTE DE HALLAZGOS Y OTROS ASUNTOS

AL CONSEJO DIRECTIVO DE LA COMISIÓN
ESTATAL DEL SISTEMA PENITENCIARIO
DEL ESTADO DE QUERETARO (CESPQ)

Presente

Con relación con los trabajos de auditoría externa realizados por el ejercicio que terminó el 31 de diciembre de 2023 de la Comisión Estatal del Sistema Penitenciario de Querétaro (CESPQ) (en adelante "la Entidad") informamos que se detectaron dos hallazgos, los cuales fueron solventados antes de la emisión de este informe.

Se incluyen seis situaciones que no se consideran hallazgos pero que consideramos deben ser informadas para explicar el párrafo de énfasis incluido en la opinión del informe de auditoría en cumplimiento de la Ley de Disciplina Financiera de las Entidades Federativas y los Municipios y en la opinión del informe de auditoría de Información Presupuestaria.

Atentamente,
Feregrino Cabrera Mendoza Consultores, S. C.

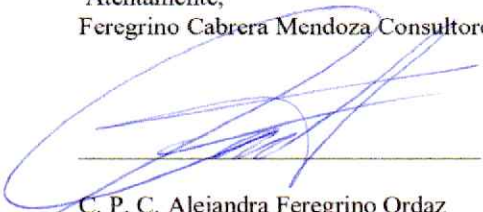

C. P. C. Alejandra Feregrino Ordaz
Cédula profesional 8578050
Fray Luis de León 3049-102 Centro Sur.
Querétaro, Qro. México



OTROS ASUNTOS

Feregrino Cabrera Mendoza

CONSULTORES, S.C.

No. 01

Nombre. Remanente de ejercicios anteriores autorizado y no manifestado.

Cuenta. Estados financieros presupuestarios de Ingresos (EAI) y de Egresos (EAEPE).

Descripción y recomendación:

En el acta de sesión ordinaria celebrada el 17 de febrero de 2023 se autorizó ejercer \$12,705,234.00 correspondientes a remanentes de ejercicios anteriores junto con el presupuesto de ingresos de 2023. Sin embargo, estos remanentes no se reflejan en el EAI, por lo que el total de Ingresos estimado es de \$1,011,469,307 cantidad que difiere con el total de egresos aprobado en el Estado Analítico del Ejercicio del Presupuesto de Egresos por \$1,024,174,541.00.

Los remanentes pueden mostrarse en el renglón de Ingresos Derivados de Financiamientos del EAI, considerando que de acuerdo con la Ley de Disciplina Financiera los remanentes de ejercicios anteriores forman parte de las disponibilidades que a su vez son parte del financiamiento neto.

Fundamento:

La situación previamente referida deja de atender las especificaciones del Marco Conceptual de Contabilidad Gubernamental, como a continuación se muestra.

ACUERDO por el que se emite el Marco Conceptual de Contabilidad Gubernamental.

"V. CUALIDADES DE LA INFORMACION FINANCIERA A PRODUCIR.

Las características cualitativas son los atributos y requisitos indispensables que debe reunir la información contable y presupuestaria en el ámbito gubernamental; mismo que se observan en la elaboración de los estados financieros. Establecen una guía para seleccionar los métodos contables, determinar la información a revelar en dichos estados, atender a los objetivos de proporcionar información útil para sustentar la toma de decisiones; así como facilitar el seguimiento, control, evaluación, rendición de cuentas y fiscalización de los recursos públicos por parte de los órganos facultados por ley para efectuar dichas tareas.

...

Restricciones a las características cualitativas.

...

c) Equilibrio entre características cualitativas

Para cumplir con el objetivo de los estados financieros, es necesario obtener un equilibrio apropiado entre las características cualitativas de la información."

VII. Definición de la estructura básica y principales elementos de los Estados Financieros a elaborar.

"...

b) En los estados presupuestarios reflejar:

Los ingresos derivados de la aplicación de la Ley de Ingresos, considerando principalmente las cifras que muestren el estimado, modificado, devengado y recaudado, su diferencia y apartados de las distintas fracciones señaladas en la mencionada ley.

Los ingresos derivados del resultado final de las operaciones de financiamiento, aplicando los topes y las fracciones de la Ley de Ingresos.



Feregrino Cabrera Mendoza

CONSULTORES, S.C.

Asimismo, se menciona la Ley de Disciplina Financiera, a la cual atiende por el llenado y presentación de los Formatos que refiere y de la que referimos a los artículos 2 en donde define los tipos de financiamientos que contempla y al artículo 58 donde refiere la sujeción a la Ley General de Contabilidad Gubernamental.

Ley de Disciplina Financiera de las entidades Federativas y los Municipios.

"Artículo 2.- Para efectos de esta Ley, en singular o plural, se entenderá por:

...

VIII Bis. **Disponibilidades:** los **recursos provenientes de los ingresos que durante los ejercicios fiscales anteriores no fueron pagados ni devengados para algún rubro del gasto presupuestado.** excluyendo a las Transferencias federales etiquetadas;

XI. **Financiamiento:** **toda operación constitutiva de un pasivo, directo o contingente, de corto, mediano o largo plazo, a cargo de los Entes Públicos, derivada de un crédito, empréstito o préstamo, incluyendo arrendamientos y factorajes financieros o cadenas productivas,** independientemente de la forma mediante la que se instrumente;

XII. **Financiamiento Neto:** **la suma de las disposiciones realizadas de un Financiamiento, y las Disponibilidades,** menos las amortizaciones efectuadas de la Deuda Pública;

"Artículo 58.- **Los Entes Públicos se sujetarán a la Ley General de Contabilidad Gubernamental para presentar la información financiera en los informes periódicos correspondientes y en su respectiva Cuenta Pública.**

No. 02

Nombre. Manifestación ampliaciones del ingreso.

Cuenta. Estados financieros presupuestarios de Ingresos (EAI) y de Egresos (EAEPE) apartado de ampliaciones/reducciones.

Descripción:

Como se mencionó en el punto No. 01, la Entidad obtuvo autorización para ejercer remanentes de ejercicios anteriores por \$12,705,234. Sin embargo, se realizaron ampliaciones en el presupuesto de ingresos que se manifestaron en el EAI en el apartado de "Ampliaciones/Reducciones" por \$66,339,822. y se realizaron ampliaciones al presupuesto de egresos por \$121,837,918. Lo anterior origina que en 2023, se consideraron para ser ejercidos, remanentes de ejercicios anteriores por un total de \$68,203,330.

Por lo anterior, y por lo comentado en el punto No. 01, en la columna de "Ampliaciones/Reducciones" del EAI no fueron manifestados \$55,498,096.00. En el caso del EAEPE las ampliaciones fueron manifestadas completamente.

Fundamento:

Se encuentra descrito en el punto No. 1



Feregrino Cabrera Mendoza

CONSULTORES, S.C.

No. 03

Nombre. Dualidad económica para el apartado del Estimado y Aprobado.

Cuenta. Formatos de Disciplina Financiera: Estado Analítico del Ingresos (F5) y Estado Analítico del Ejercicio del Presupuesto de Egresos (F6a)

Descripción:

No se identificó la presentación de información financiera conforme a las especificaciones del CONAC en lo que refiere a la dualidad económica. No se aprecia dualidad económica entre los ingresos del EAI (F5) y el EAEPE (F6a) al comparar el importe Estimado y Aprobado, siendo mayor el Egreso que el Ingreso por \$12,705,234.00

La variación corresponde a Financiamiento propios, conforme al acta de sesión ordinaria del 17 de febrero de 2023, sin embargo, tal importe no se da a conocer en el F5 EAI, aun cuando su manifestación es especificada por el CONAC en uno de sus acuerdos y lo que a su vez deriva en la inconsistencia entre la información.

Adicionalmente no se identificó la afectación contable por medio de la que se evidencie la consideración de ese importe afectando al patrimonio, específicamente en el resultado de ejercicios anteriores y en la cuenta de reserva.

Fundamento:

Lo antes descrito deja de atender las especificaciones del Consejo Nacional de Armonización Contable en el acuerdo de los postulados básicos.

ACUERDO por el que se emiten los Postulados Básicos de Contabilidad Gubernamental.

"10) DUALIDAD ECONOMICA

El ente público debe reconocer en la contabilidad, la representación de las transacciones y algún otro evento que afecte su situación financiera, su composición por los recursos asignados para el logro de sus fines y por sus fuentes, conforme a los derechos y obligaciones.

De igual forma se hace alusión a los Criterios para elaboración y presentación homogénea de la información financiera y de los formatos a que hace referencia la LDF de las entidades federativas y los Municipios, en el Anexo 2, Instructivo de llenado de los formatos, para el Formato 5 Estado Analítico de Ingresos Detallado-LDF, en sus recomendaciones específicas, en el apartado de los datos informativos, que señala:

"En los datos informativos, se consideran aquellos ingresos derivados de financiamientos que tengan como Fuente de pago Ingresos, en el caso del primer numeral; o como fuente de Pago de Transferencias Federales Etiquetadas para el caso del segundo numeral. La suma de ambos rubros debe coincidir con los Ingresos Derivados de Financiamientos indicados en el numeral romano III.

Y finalmente se contempla a la Ley de Disciplina Financiera de las entidades Federativas y los Municipios en su artículo 2.



Feregrino Cabrera Mendoza

CONSULTORES, S.C.

"Artículo 2.- Para efectos de esta Ley, en singular o plural, se entenderá por:

...

VIII Bis. Disponibilidades: los recursos provenientes de los ingresos que durante los ejercicios fiscales anteriores no fueron pagados ni devengados para algún rubro del gasto presupuestado, excluyendo a las Transferencias federales etiquetadas;

XI. Financiamiento: toda operación constitutiva de un pasivo, directo o contingente, de corto, mediano o largo plazo, a cargo de los Entes Públicos, derivada de un crédito, empréstito o préstamo, incluyendo arrendamientos y factorajes financieros o cadenas productivas, independientemente de la forma mediante la que se instrumente;

XII. Financiamiento Neto: la suma de las disposiciones realizadas de un Financiamiento, y las Disponibilidades, menos las amortizaciones efectuadas de la Deuda Pública;

No. 04

Nombre. Dualidad económica por ampliaciones con remanentes de ejercicios anteriores.

Cuenta. Formatos de Disciplina Financiera: Estado Analítico del Ingresos (F5) y Estado Analítico del Ejercicio del Presupuesto de Egresos (F6a)

Descripción:

No se aprecia dualidad económica entre los ingresos del EAI (F5) y el EAEPE (F6a) al comparar el importe de Ampliaciones/Reducciones, siendo mayor el Egreso que el Ingreso por \$55,498,097 cantidad que corresponde a Financiamiento propio, conforme al archivo denominado "Determinación de financiamiento propio al cierre del ejercicio 2022", sin embargo, tal importe no se da a conocer en el F5 EAI.

De igual forma no existe un documento donde se aprecie la autorización de su uso por parte de su órgano de gobierno. Además de no observarse en el artículo 19 de la Ley de Ingresos del Estado de Querétaro, publicada el 22 de diciembre de 2022, en la que solo se observan disponibilidades libres por \$12,705,234.00

Adicionalmente no se identificó la afectación contable por medio de la que se evidencie la consideración de ese importe afectando al patrimonio, específicamente en el resultado de ejercicios anteriores y en la cuenta de reserva.

La situación repercute en el resto de los apartados de los formatos, como se aprecia en el caso del Modificado, donde es mayor el Egreso que el Ingreso por \$68,203,331.00.

Y finalmente para el caso del Devengado, donde es mayor el Egresos que el Ingreso por \$3,451,912.00

Fundamento:

Se encuentra descrito en el punto No. 4



Feregrino Cabrera Mendoza

CONSULTORES, S.C.

No. 05

Nombre. Secuencia de la información

Cuenta. Formatos F4 Balance presupuestario y F5 Estado Analítico del Ingreso Detallado.

Descripción:

Se identificó una incongruencia secuencial en la información del balance presupuestario, Formato 4 y la reflejada en el Estado Analítico del Ingreso Detallado, Formato 5 de la Ley de Disciplina Financiera en lo que respecta a los remanentes de ingresos de libre disposición aplicados en el período, debido a que en el Formato 4, por concepto de remanentes de Ingresos de libre disposición se señalaron como devengados \$59,720,645.00, mientras que al validar el apartado de los Ingresos derivados de financiamientos se mostró \$0.00, lo que debiera ser al menos igual al importe antes referido y que corresponde al ya aplicado en el período.

Es de señalar que el renglón de ingresos derivados de financiamientos en el Formato 5, se integra por los ingresos de libre disposición más ingresos por transferencias federales etiquetadas. En el caso de la CESPQ para el ejercicio 2023 solo existieron ingresos de libre disposición.

Fundamento:

Lo antes descrito no considera las especificaciones de los Criterios para la elaboración y presentación homogénea de la información financiera y de los formatos a que hace referencia la Ley de Disciplina Financiera de las Entidades Federativas y los Municipios, en su Anexo 2 "Instructivo de llenado de los Formatos" que señalan:

"Formato 4 Balance Presupuestario - LDF

Para dar cumplimiento a los Artículos 6 y 7 de la LDF, los Entes Públicos obligados, integrarán lo dispuesto en este formato, de conformidad con lo siguiente:

...(c) Concepto: Muestra los componentes que determinan el Balance Presupuestario, Balance Presupuestario sin Financiamiento Neto, el Balance Primario, el Balance Presupuestario de Recursos Disponibles, el Balance Presupuestario de Recursos Disponibles sin Financiamiento Neto, el Balance Presupuestario de Recursos Etiquetados, y el Balance Presupuestario de Recursos Etiquetados sin Financiamiento Neto; a través de la identificación de los Ingresos Totales y Egresos Presupuestarios, así como del Financiamiento Neto.

Recomendaciones específicas:

Los remanentes del ejercicio anterior deben ser parte de Efectivo y Equivalentes, dentro del Activo Circulante del Estado de Situación Financiera Detallado - LDF. Dichos remanentes deberán corresponder a ingresos efectivamente utilizados como fuente de financiamiento del gasto, es decir, no deberán ser considerados aquellos remanentes del ejercicio anterior que no fueron utilizados para el pago de algún concepto de egresos.

"Formato 5 Estado Analítico de Ingresos Detallado - LDF

Para dar cumplimiento a los Artículos 4 y 58 de la LDF, los Entes Públicos obligados, integrarán en los informes periódicos y en la cuenta pública, lo dispuesto en este formato, de conformidad con lo siguiente:

...(c) Concepto: Muestra la clasificación de los ingresos a partir de la desagregación de Ingresos de Libre Disposición, Transferencias Federales Etiquetadas e Ingresos Derivados de Financiamientos.

Recomendaciones específicas:

Se consideran Excedentes de los Ingresos de Libre Disposición cuando la suma de las diferencias sea positiva.

En los datos informativos, se consideran aquellos ingresos derivados de Financiamientos que tengan como Fuente de Pago Ingresos de Libre Disposición, en el caso del primer numeral; o como Fuente de Pago de Transferencias Federales Etiquetadas para el caso del segundo numeral. La suma de ambos rubros debe coincidir con los Ingresos Derivados de Financiamientos indicados en el numeral romano III.



Feregrino Cabrera Mendoza

CONSULTORES, S.C.

No. 06

Nombre. Inconsistencia entre los importes de ingresos reflejados en el Estado de Actividades y la conciliación contable-presupuestal.

Cuenta. Conciliación entre los ingresos presupuestarios y contables

Descripción:

De la revisión a la conciliación entre los ingresos presupuestarios y contables, se identificó la especificación de un importe menor al reflejado en el Estado de Actividades para el renglón de "otros ingresos contables no presupuestarios". El importe señalado en el Estado de Actividades es de \$894,459.77, mientras que el monto especificado en la conciliación es de **\$-83.90**.

Lo antes descrito deriva de la clasificación contable que se les dio a los ingresos de \$894,459.77, ya que en la balanza se aprecian en la cuenta 4390, sin embargo en el Estado Analítico del Ingreso se muestran en el Clasificador por Rubro de "Ingresos por Venta de Bienes, Prestación de Servicios y Otros Ingresos", el cual forma parte del total devengado ya considerado en la conciliación.

Es decir, que una vez considerados como ingresos del CRI 7, valdría la pena valorar su reconocimiento en la cuenta contable 4173, ya que al utilizar la cuenta 4390, esta se refleja en un apartado distinto del Estado de Actividades y el que conforme a las especificaciones del Acuerdo emitido por el CONAC, debe ser adicionada en la conciliación como un ingreso contable no presupuestal, derivando en situaciones como:

1. La duplicidad del importe.
2. Falta de apego a las fórmulas del formato, cuadrando las cantidades resultantes, sin realizar las operaciones aritméticas.

Siendo esta última la que se aprecia en el caso de la Comisión.

Fundamento:

La información presentada en la conciliación no considera las especificaciones descritas en el Acuerdo por el que se modifica el formato de conciliación de entre los ingresos presupuestarios y contables, así como entre los egresos presupuestarios y los gastos contables que señala:

Reglas de Conciliación.

- La Conciliación entre Ingresos Presupuestarios y Contables deberá **basarse en la integración de las cifras reportadas en el "Estado Analítico de Ingresos" en la columna de Devengado y en el "Estado de Actividades"** del periodo que corresponda.
 - **Cada ente público consignará sus cifras en los rubros que corresponda**, de no contar con cifra alguna se anotará cero, es decir, no se eliminarán las filas que no sean utilizadas; asimismo, no se deben agregar conceptos que no están definidos en este formato.
- A. Formato de la Conciliación entre los Ingresos Presupuestarios y Contables.

**Reporte de
seguimiento de
hallazgos de
ejercicios anteriores**



Feregrino Cabrera Mendoza

CONSULTORES, S.C.

Querétaro, Querétaro a 19 de enero de 2024

REPORTE DEL SEGUIMIENTO DE HALLAZGOS DE EJERCICIOS ANTERIORES

AL CONSEJO DIRECTIVO DE LA COMISIÓN
ESTATAL DEL SISTEMA PENITENCIARIO
DEL ESTADO DE QUERÉTARO (CESPQ)

Presente

Con relación al seguimiento de hallazgos de ejercicios anteriores de la Comisión Estatal del Sistema Penitenciario de Querétaro (CESPQ) (en adelante "La Entidad") informamos que no se tienen hallazgos de ejercicios anteriores.

Atentamente,
Feregrino Cabrera Mendoza Consultores, S. C.

C. P. C. Alejandra Feregrino Ordaz
Cédula profesional 8578050
Fray Luis de León 3049-102 Centro Sur.
Querétaro, Qro. México